



vzw - AIB-VINÇOTTE Belgium - asbl

Exploitatiezetel: Jan Olleslagerslaan 35 • 1800 Vilvoorde

Tel +32(0)2 674 57 11 • fax +32(0)2 674 59 59 • info@vincotte.be • www.vincotte.com

Maatschappelijke zetel: Diamant Building • Boulevard A. Reyerslaan 80 • B-1030 Brussel

Safety, quality and environmental services

Verslag nr. :



N 059840

Resi code:

Antwerpen-Limburg
 Brabant

tel.: 03 221 86 11
tel.: 02 674 57 11

Oost & West -Vlaanderen
 Wallonië

tel.: 09 244 77 11
tel.: 081 432 611



PROCES-VERBAAL VAN GELIJKVORMIGHEIDSONDERZOEK EN/OF CONTROLEBEZOEK VAN EEN ELEKTRISCHE LAAGSPANNINGSINSTALLATIE

Verantwoordelijke voor de werken :

Installatie :

Eigenaar of beheerder :

Naam, voornaam : <u>Result Lighting Ltd</u>	Naam, voornaam :
Ident. Kaart nr. :	Adres : <u>hand vermindert 72</u>
BTW nr.: BE <u>821.750.643</u>	Post nr. + Stad : <u>3100 St. Anthonis</u>
	Tel. :

Basis van het onderzoek : Algemeen Reglement op de Elektrische Installaties (AREI)

<input checked="" type="radio"/> Art 270	<input checked="" type="radio"/> Ingebruikname	<input type="radio"/> wijziging	<input type="radio"/> uitbreiding	<input checked="" type="radio"/> Art 86	<input type="radio"/> Art 271 bis	<input checked="" type="radio"/> Wooneenheid
<input type="radio"/> Art 271	<input type="radio"/> mobiel	<input type="radio"/> tijdelijk		<input type="radio"/> Art 87	<input type="radio"/> Art 278	<input checked="" type="radio"/> Huishoudelijke werkeenheden
<input type="radio"/> Art 276	<input type="radio"/> periodiek	<input type="radio"/> controle		<input type="radio"/> Art 88	<input type="radio"/> Art	<input checked="" type="radio"/> Gemeenschappelijke delen
	<input type="radio"/> Art 276 : verzwaring	<input type="radio"/> Art 276bis : verkoop van een wooneenheid		<input type="radio"/> Art ...	<input type="radio"/> Art	<input checked="" type="radio"/> Werkeenheden

Algemene gegevens elektrische installatie :

Gegevens verdelers	EAN :	<input type="radio"/> EAN niet meegedeeld	<input type="radio"/> kWh meter niet geplaatst
	kWh meter <u>12583829</u> meterstand dag <u>29979</u> nacht <u>20531</u>	<input type="radio"/> kWh excl. nacht meter :	
	Bescherming aansluiting (A) : <input type="radio"/> 020 <input type="radio"/> 025 <input type="radio"/> 032 <input checked="" type="radio"/> 40 <input type="radio"/> 050 <input type="radio"/> 063 <input type="radio"/> 080 <input type="radio"/> 100	nr. :	meterstand :
Gegevens installatie	Ontworpen voor U _N : <input checked="" type="radio"/> 230 V <input type="radio"/> 3x230 V <input type="radio"/> 3N400 V	Type aardelektrode :	
	Maximale nominale stroom (A) : <input type="radio"/> 020 <input type="radio"/> 025 <input type="radio"/> 032 <input checked="" type="radio"/> 40 <input type="radio"/> 50 <input type="radio"/> 63 <input type="radio"/> 80 <input type="radio"/> 100	<input type="radio"/> aardingslus <input checked="" type="radio"/> open / baar	
	Voedingsleiding hoofdbord : <u>2x6</u> mm ² - Type :	<input type="radio"/>	
Beschrijving installatie	Algemene differentieelstroominrichting : <u>40 A 300 mA</u>	Aantal borden : <u>1</u>	Aantal eindstroombanen : <u>12</u>
<input type="radio"/> zie bijlage(n)			

Metingen - testen - controles - verzegeling :

<input checked="" type="radio"/> Rechtstreekse aanraking	<input checked="" type="radio"/> Onrechtstreekse aanraking	<input type="radio"/> Montage	<input type="radio"/> Toestellen	<input type="radio"/> Materieel	<input checked="" type="radio"/> >/doorsnede	<input checked="" type="radio"/> Schema's
<input checked="" type="radio"/> Aardingsweerstand : <u>10,9</u> Ω	<input checked="" type="radio"/> Algemeen isolatieniveau : <u>50</u> MΩ	<input type="radio"/> Controle foutlus	<input checked="" type="radio"/> Aardingscontinuïteit	<input type="radio"/> Test diff.		
Differentieelstroominrichting : <input type="radio"/> was verzegeld <input checked="" type="radio"/> werd verzegeld <input type="radio"/> werd niet verzegeld <input type="radio"/> kan niet verzegeld worden						

Inbreuken - Opmerkingen (voor de betekenis van eventuele codes : zie keerzijde)

Inbreuken Nieuwe installatie	<input checked="" type="radio"/> Nihil	
Inbreuken Bestaande installatie	<input type="radio"/> Nihil	
Opmerkingen	<input checked="" type="radio"/> Nihil	Vlaam DNB of aangestelde :

Besluit(en) :

De nieuwe installatie voldoet aan het AREI.
 De bestaande installatie voldoet aan het AREI.

De installatie dient opnieuw gecontroleerd te worden voor

3.12.2015 (*)

door hetzelfde erkend organisme

Voor de directeur generaal : Handtekening

Agent bezoeker :

Naam : T. ... Agent nr. 3091 Datum : 3.12.2015

Bijlage(n) : Situatieschema('s) :

(*) Dit proces-verbaal dient bewaard te worden in het dossier van de elektrische installatie en dit dossier dient elke aangebrachte wijziging te vermelden.
 - De Federale overheidsdienst economie dient bij ieder ongeval, rechtstreeks of onrechtstreeks te wijten aan elektriciteit waarbij personen betrokken zijn, ingelicht te worden.
 - De controle heeft enkel betrekking op de zichtbare en toegankelijke delen van de installatie.
 Op basis van de ter plaatse verkregen informatie is het niet mogelijk de datum van realisatie van de elektrische installatie vast te stellen.
 Wij raden U aan om het (de) schema('s) te vervolledigen voor de delen die niet zichtbaar waren tijdens ons bezoek. In geval van twijfel over de veiligheid van deze elementen, nodigen we u ten zeerste uit om een bijkomend controlebezoek te laten uitvoeren.
 (*) De werken, nodig om de inbreuken te doen verdwijnen die opgemerkt werden tijdens het controlebezoek, moeten zonder vertraging uitgevoerd worden en alle maatregelen moeten getroffen worden opdat de in overtreding zijnde installatie, indien ze in dienst blijft, geen gevaar vormt voor personen. Indien bij het nieuw controlebezoek, na max. 1 jaar, de overtredingen niet verdwenen zijn moet het erkend organisme een kopie van het proces-verbaal van het controlebezoek overmaken aan de Algemene Directie Energie die belast is met het hoog toezicht.

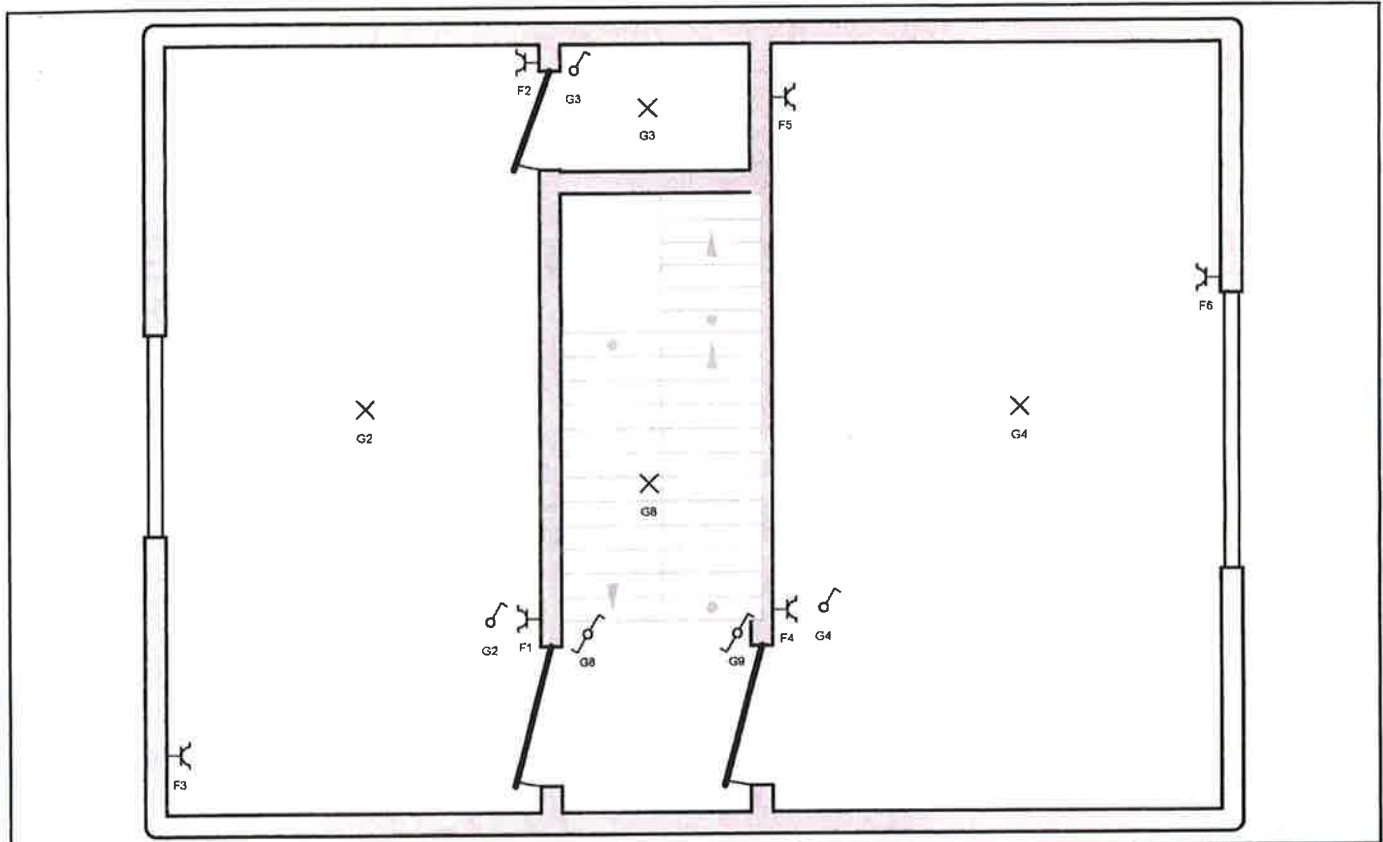

Erkend Organisme
vincotte

Plichtaandrag voor de installatie

Installateur
Result Lighting B.V.B.A.
Doomstraat 33
9140 Temse
Tel.: 03 711 19 50 GSM: 0473 13 62 44
e-mail: kurt.eggho@skynet.be
BTW BE 0821.750.643

p. 3/4
Situatieschema

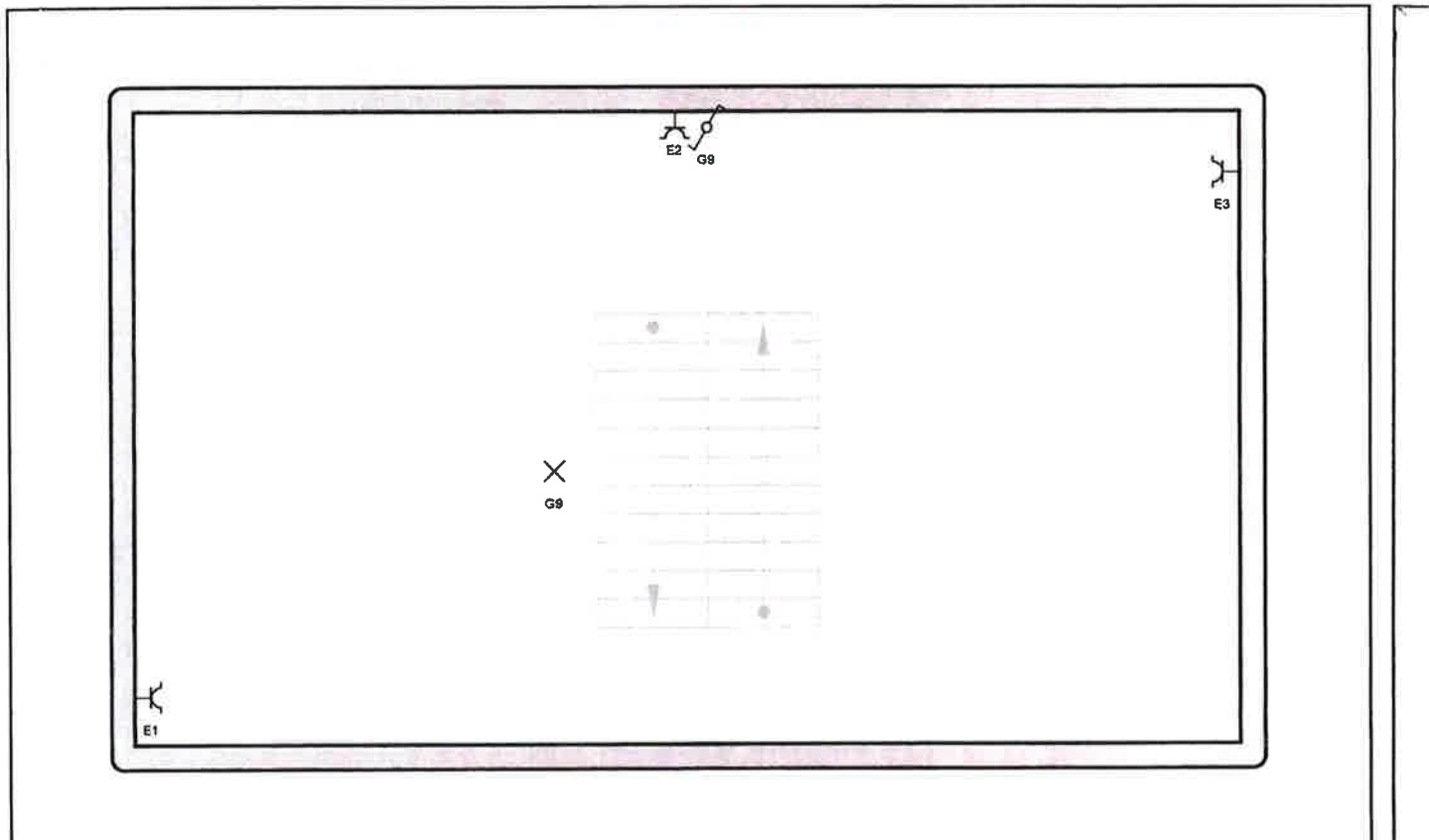

Erkend Organisme
vincotte

Plaats van de elektrische installatie

Installateur
Result Lighting B.V.B.A.
Doornstraat 33
9140 Temse
Tel.: 03 711 19 50 GSM: 0473 13 62 44
e-mail: kurt.egghe@skynet.be
BTW BE 0821.750.643

p. 2/4
Situatieschema

Erk
y

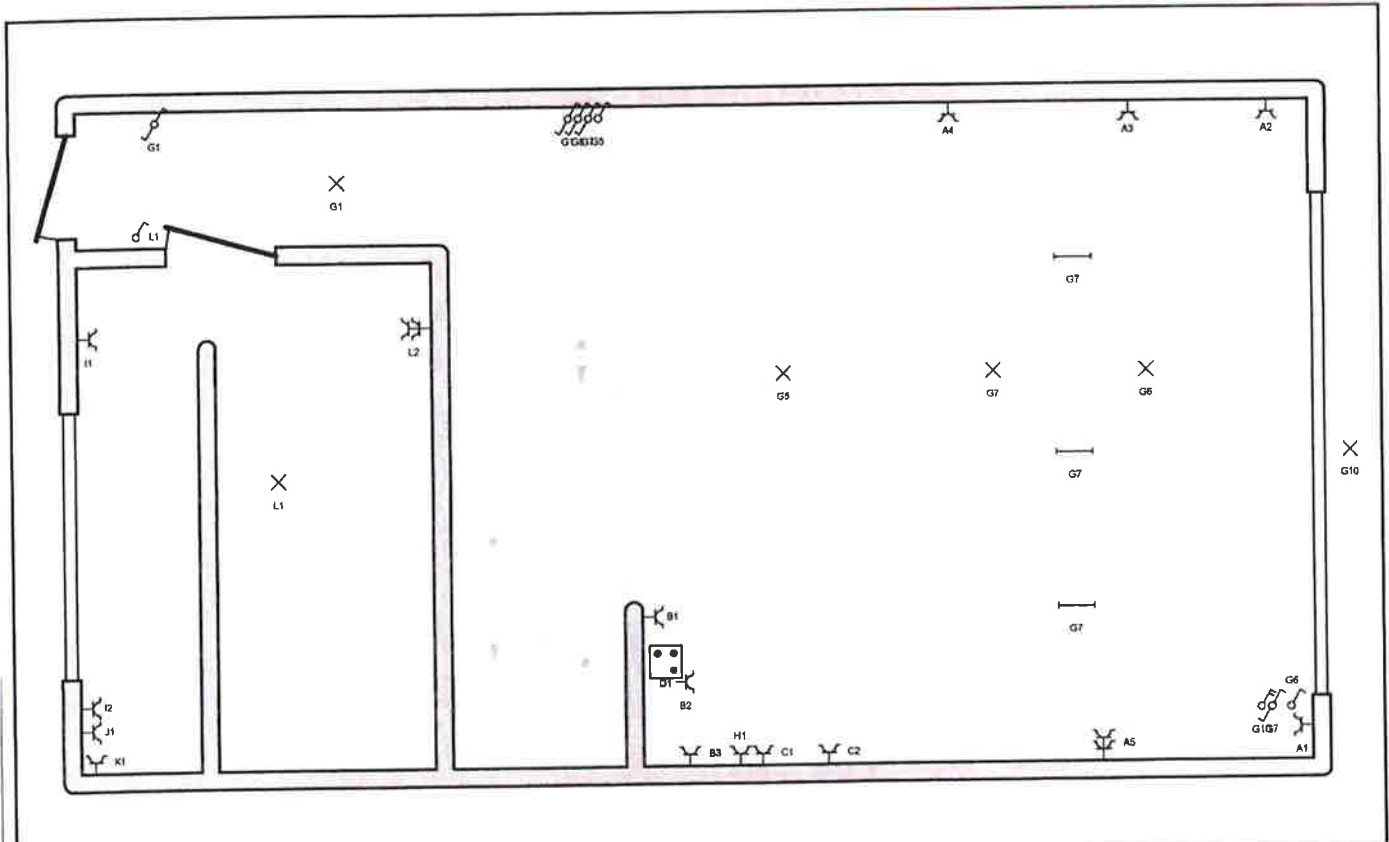

Erkend Organisme
vincotte

K. Egghe
Functie 3091
3/2/15

Plaats van de elektrische installatie

Installateur
Result Lighting B.V.B.A.
Doornstraat 33
9140 Temse
Tel.: 03 711 19 50 GSM: 0473 13 62 44
e-mail: kurt.egghe@skynet.be
BTW BE 0821.750.643

p. 4/4
Situatieschema