

Controle verslag van elektrische installaties op laagspanning en op zeer lage spanning

ORIGINEEL EXEMPLAAR

REF. 66/2024/78437/01:1

DATUM VAN CONTROLE 19/09/2024 (12:10 - 13:10) AGENT Chirel Ngueguem
ADRES VAN CONTROLE Rue Potagère 20 - 1210 Saint-Josse-ten-Noode TYPE CONTROLE Controlebezoek (6.5.)

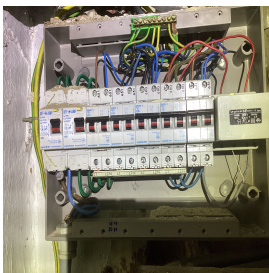

ALGEMENE GEGEVENS

Adres van de installatie	Rue Potagère 20 - 1210 Saint-Josse-ten-Noode
Type van lokalen	Woonenheid (huis)
Doel van de keuring	Controle bij verkoop
Beheerder	[Redacted]
Verantwoordelijke voor de werken	[Redacted]
Afwijking van toepassing/toegepast	Oude huishoudelijke elektrische installaties (8.2.1.) - Huishoudelijke elektrische installaties oud AREI (8.2.2.)
Organisme achter de vorige PV	Electro-Test

GEGEVENS VAN DE AANSLUITING

Distributienetbeheerder (DNB)	SIBELGA
EAN code	niet gecommuniceerd
Nummer teller	Niet gecommuniceerd
Meterstand dag/nacht	/
Type van de algemene schakelaar	Mini-jump
Voedingskabel hoofdbord	niet identificeerbaar
Nominale spanning	230V - AC
Nominale stroomsterkte van de bescherming (van de aansluiting)	/

CONTROLE

Conformiteit eendraadschema's en situatieplan Niet OK | Aantal verdeelborden 1 | Aantal stroombanen 9 +

Beschrijving elektrische borden, zie bijgevoegd plan

De funderingen dateren van	Vóór 1/10/1981	Hoofd differentieelstroominrichting	afwezig
Aardverbindingssysteem	Staven	Dispositief differentieel apparaat	ID - 40A - 300mA - type A - test OK
Aardingsweerstand (Ω)	50,8	Dispositief differentieel apparaat	ID - 40A - 30mA - type A - test OK
Gelijkvormigheid v/d equipotentiaal en de PE	Niet OK	Bevestiging / Staat / Verslechtering materiaal	Niet OK
Aardingscontinuïteit	Niet besluitende	Visuele controle vaste of mobiele materiaal	Niet OK
Foutlus controle	Voldoende	Bescherming tegen rechtstreekse aanraking	Niet OK
Bescherming tegen onrechtstreekse aanraking	Niet OK	Algemene isolatieweerstand ($M\Omega$)	/
		Overeenstemming tussen hoofddifferentieel - aarding	Niet OK
		Overeenstemming beschermingsinrichtingen - doorsneden	Niet OK

De defekte stopcontacten zijn gevestigd in de badkamer - de slaapkamer(s) - de lobby - de kelder - Cuisine Rez

BESLUIT : NIET CONFORM

Op de datum 19/09/2024, elektrische installatie Rue Potagère 20 - 1210 Saint-Josse-ten-Noode is niet conform aan de voorschriften van Boek 1 van het koninklijk besluit van 8 september 2019 tot vaststelling van Boek 1 betreffende de elektrische installaties op laagspanning en op zeer lage spanning.

De controle uitgevoerd door Certinergie is gebaseerd op de zichtbare en normaal toegankbare delen van de installatie.

De werken, nodig om de tijdens het controlebezoek vastgestelde inbreuken te doen verdwijnen, moeten zonder vertraging worden uitgevoerd en alle gepaste maatregelen worden genomen opdat, indien de installatie in dienst blijft, deze inbreuken geen gevaar vormen voor de personen of goederen.

Een nieuw controlebezoek moet door hetzelfde organisme worden uitgevoerd om de verdwijning van de inbreuken na te gaan uiterlijk vóór 19/09/2025.

Handtekening agent