



a kiwa company

# Verlag

VERSLAG NR

GEN/15/61669926/00/NL/000

Origineel



Uw klantnummer: 100183559  
Contractnummer: 2263669/208000



040 - INSP

## Verlag van controle van elektrische installaties op laagspanning en op zeer lage spanning

Zwaantjesstraat 16, 9090 Merelbeke-Melle



Uitgevoerd op:

03/04/2026 10:53 - 11:16



Uitgevoerd door: JAN LADON (5749)

**Niet conform**

### IDENTIFICATIE VAN DERDEN

Naam, Voornaam	Niet gekend
Adres	Zwaantjesstraat 16 - 9090 Melle
<b>Opdrachtgever van de controle</b>	
Naam, Voornaam	Certimax BV
Adres	Bergwegel 7, 9820 Merelbeke-Melle

### IDENTIFICATIE VAN DE ELEKTRISCHE INSTALLATIE

Vinçotte ID	100 456 389
Adres	Zwaantjesstraat 16, 9090 Merelbeke-Melle
EAN-code	541448820070911006
Nr Teller	1SAG1100670398
Index 1.8.1 verbruik dag	1118
Index 1.8.2 verbruik nacht	2599
Toelichting installatie	Verkoop
Gecontroleerde installatie	- Woonenheid
Type installatie	Huishoudelijke installatie

VINÇOTTE vzw

Erkend controleorganisme - Externe Dienst voor Technische Controles op de werkplaats (EDTC)  
Maatschappelijke zetel : Jan Olieslagerslaan 35 1800 Vilvoorde België tel: +32 2 674 57 11 contact@vincotte.be  
BTW BE 0402.726.875 RPR Brussel BNP Paribas Fortis: BE25 2100 4144 1482 BIC : GEBABEBB

Uitgiftedatum: 03/04/2026

1 / 8

## GEGEVENS VAN DE CONTROLE

Basis van onderzoek	- AREI - Boek 1 van het koninklijk besluit van 08/09/2019 tot vaststelling van Boek 1 betreffende de elektrische installaties op laagspanning en op zeer lage spanning, Boek 2 betreffende de elektrische installaties op hoogspanning en Boek 3 betreffende de installaties voor transmissie en distributie van elektrische energie (B.S. 28/10/2019)
Type controle	- 6.5. Controlebezoek
Datum van de uitvoering van de installatie	- Vanaf 01/10/1981 & vóór 01/06/2020
Aardverbindingssysteem	TT

## GEGEVENS VAN DE ELEKTRISCHE INSTALLATIE

Voeding	Via meters DNB
Bescherming aansluiting	- Nominale waarde van de geplaatste bescherming - Max. toegelaten waarde van de bescherming van de aansluiting
Nominale waarde van de geplaatste bescherming (A)	63
Max. toegelaten waarde van de bescherming van de aansluiting (A)	40
Type van de algemene schakelaar	- Differentieelscheidingschakelaar
Doorsnede leiding voeding bord (mm <sup>2</sup> )	10
Voedingsleiding - Type	VOB
Spanning (V)	- 230 V AC

## BESCHRIJVING VAN DE ELEKTRISCHE INSTALLATIE

### LS-bord: ALSB

Plaats van opstelling	Inkomhal
Aardverbindingssysteem	- TT
Aantal kringen	10
Min. gemeten isolatieweerstand per kring (Mohm)	0.86



( Elektrisch bord )

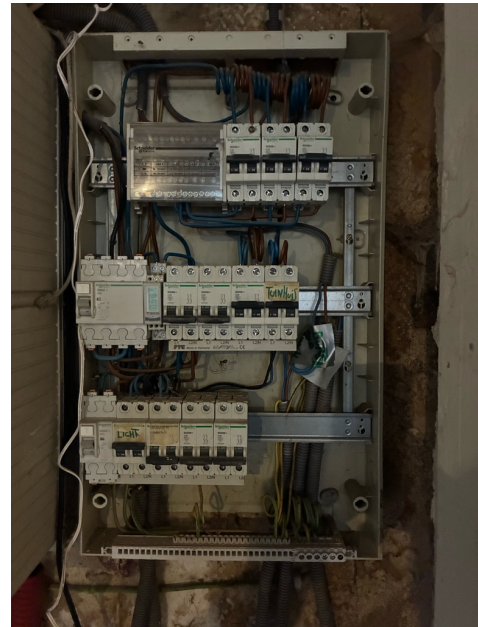

( Elektrisch bord - binnenkant )

### LS-bord: Nachthal

Plaats van opstelling	Nachthal boven de trap
Aardverbindingssysteem	- TT
Aantal kringen	5



( Elektrisch bord )



( Elektrisch bord - binnenkant )

### LS-bord: Slaapkamer

Plaats van opstelling	Slaapkamer vooraan
Aardverbindingssysteem	- TT

Aantal kringen

3



(Elektrisch bord)

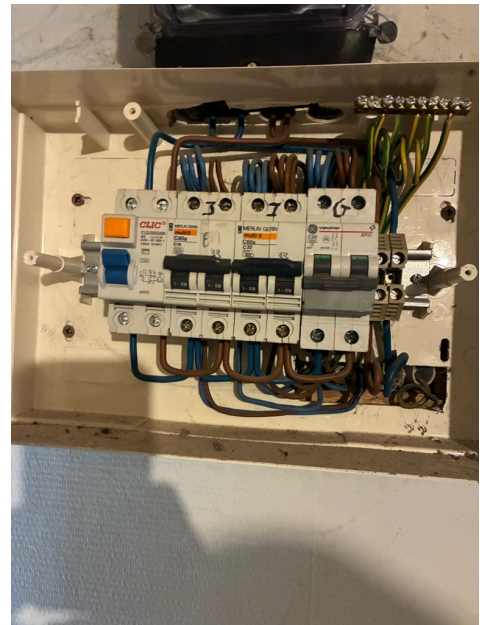

(Elektrisch bord - binnenkant)

## RESULTATEN VAN DE CONTROLE

### Uitgevoerde controles

Uitvoering van de elektrische installatie overeenkomstig de eendraadsschema's en de situatieplannen	Niet van toepassing / nazicht niet mogelijk
Test werking van de differentieelstroominrichtingen (testknop)	OK
Test werking van de differentieelstroominrichtingen (foutlus)	Niet in orde
Visuele controle van vast of vast opgesteld materieel dat gevaar kan opleveren voor personen en goederen	Niet in orde
Visuele controle van verplaatsbaar materieel dat gevaar kan opleveren voor personen en goederen	Niet van toepassing / nazicht niet mogelijk
Beschermingsmaatregelen rechtstreekse aanraking	Niet in orde
Beschermingsmaatregelen onrechtstreekse aanraking	Niet in orde
Continuïteit van de equipotentiale verbindingen (hoofd- en bijkomende) en van de beschermingsgeleiders	Niet in orde
Overeenstemming tussen de geïnstalleerde beschermingsinrichtingen tegen overstroom en de doorsneden van de respectievelijke stroombanen die ze beschermen	Niet in orde

De eventuele foto's ter illustratie van bv. inbreuken, opmerkingen, nota's, ... worden als voorbeeld gegeven en zijn niet limitatief.

Alleen de zichtbare en toegankelijke delen van de installatie werden gecontroleerd.

### Metingen en beproevingen

Type van aardelektrode	Verticaal in de grond gedreven geleiders / staven / pennen
Meting spreidingsweerstand	Meting waarde van Re (Ohm) is mogelijk
Aardingsweerstand LS - Re (Ohm)	15.32

### Vastgestelde inbreuken

#### Installatie

#### Aarding

- De continuïteit van de beschermingsgeleider(s) naar de aarde dient verzekerd te worden (B1: 5.4.3.5.; B3: 5.4.3.5.).
- Contactdo(o)s(zen): de aardingspen dient aangesloten te worden op de aarding van de installatie (B1: 5.3.5.2.).



## Borden/omhulsel/deuren

- De genaakbare, naakte onder spanning staande delen zijn niet op een afdoende wijze afgeschermd (B1: 4.2.2.3.; 5.1.4.; B3: 4.2.2.2.; 5.1.4.).
- De markeringen zijn aan te vullen op het schakel- en verdeelbord. Voor huishoudelijke installaties: identificatie bord en voedingsspanning. Voor niet-huishoudelijke installaties: identificatie bord, voedingsspanning, aardverbindingssysteem, maximale kortsluitstroom, eventueel gebruik van filiatietechniek. Voor gemeenschappelijke delen (van een residentieel geheel): ten minste de markeringen voor huishoudelijke installaties (B1: 3.1.3.3.).
- Het schakelbord aanpassen: de beschermingsgraad tegen rechtstreekse aanraking is onvoldoende (B1/B3: 4.2.2., 5.3.5.1.).

## Equipotentiale verbinding

- Bijkomende equipotentiaalverbinding(en) in de badkamer of douche is (zijn) te installeren (B1: 7.1.4.4.).
- De plaatsing van bijkomende equipotentiaalverbinding(en) in de badkamer of douche is (zijn) te vervolledigen (B1: 7.1.4.4.).
- Hoofd-equipotentiaalgeleider(s) met een doorsnede van min. 6 mm<sup>2</sup> met geel/groene isolatiekleur is (zijn) te voorzien (B1: 5.1.6.2.; 5.4.4.1.; B3: 5.1.6.2.; 5.4.4.1.).

## Leidingen

- De leiding(en) is (zijn) te bevestigen met aangepaste bevestigingsmiddelen (B1: 5.2.2.; 5.2.9.5.; B3: 5.2.2.; 5.2.10.4.).
- Loshangende kabel(s) en/of bui(s)(zen) moeten afdoend bevestigd worden met aangepaste bevestigingsmiddelen (B1: 5.2.9.3.; 5.2.9.5.; B3: 5.2.10.4.).



- De geleiders van het type VOB moeten in daarvoor bestemde buizen/kabelgoten geïnstalleerd worden (B1: 5.2.9.3.; B3: 5.2.10.4.).

## Schema's, Plannen, Documenten

- Eéndraadsschema('s) van de huishoudelijke installatie, stroombaanschema('s) van de niet-huishoudelijke installatie (Boek 1), principeschema (Boek 3), is (zijn) te voorzien (B1: 3.1.2.; 9.1.1.; 9.1.2.; B3: 3.1.2., 9.1.1.).
- Situatieplan(nen) van de installatie is (zijn) te voorzien (B1: 3.1.2., 9.1.1., 9.1.2.).

## Opmerkingen

Installatie

### Borden/omhulsel/deuren

- De toegankelijkheid van het schakelbord is te verbeteren (B1: 5.3.5.1.; B3: 5.3.5.1.).

### Leidingen

- De niet gebruikte leidingen dienen verwijderd of aan beide zijden geaard te worden.

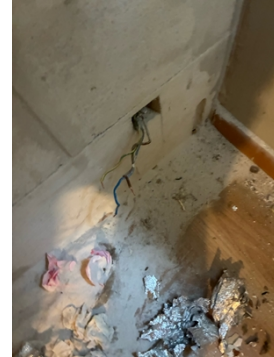

## BESLUIT VAN DE CONTROLE

**De in dit verslag beschreven installatie voldoet niet aan de voorschriften vermeld in de rubriek "gegevens van de controle".**

Er dient gevolg gegeven te worden aan de opmerkingen die in dit verslag geformuleerd zijn.

Een nieuwe controle moet door hetzelfde organisme worden uitgevoerd om de verdwijning van de inbreuken na te gaan uiterlijk vóór: 3/4/2027

De ingangsklemmen van de differentieelstroominrichting(en) geplaatst aan het begin van de installatie werden niet verzegeld.



Ir F. Dewint  
Directeur Generaal

## VERWIJZING NAAR DE REGLEMENTAIRE VOORSCHRIFTEN

De Federale Overheidsdienst die Energie onder zijn bevoegdheid heeft moet onmiddellijk in kennis worden gesteld van elk ongeval waarvan personen het slachtoffer zijn en dat rechtstreeks of onrechtstreeks te wijten is aan de aanwezigheid van elektrische installaties.

De werken, nodig om de tijdens het controlebezoek vastgestelde inbreuken te doen verdwijnen, moeten zonder vertraging worden uitgevoerd en dienen alle gepaste maatregelen te worden genomen opdat, indien de installatie in dienst blijft, deze inbreuken geen gevaar vormen voor personen of goederen.

Wanneer er nog inbreuken overblijven bij het nieuwe controlebezoek, uit te voeren binnen de termijn van een jaar, dient het erkend organisme een kopie van het verslag van het controlebezoek te bezorgen aan de Algemene Directie Energie die belast is met het hoog toezicht op de huishoudelijke elektrische installaties.