

Atlas Controle
Boulevard Lambermont 127
1030 Bruxelles

VERSLAG VAN ONDERZOEK: ELEKTRISCHE INSTALLATIE

Verslag Nr:

42.423

Datum van bezoek:

15-04-2024

Plaats van het onderzoek:

Begijnenstraat 61 3300 Tienen België

Testeur d'installation:**Inspecteur:**

Ramazan Yoruk

Aard onderzoek:

Controlebezoek (Livre 1 6.5)

TI-011/5396003

De datum van opstelling:

15-04-2024 14:31:35

Volgend controlebezoek:

15-04-2025

Opdrachtgever

Naam

Certoo Srl

Adres

Sportlaan 7, 1700 Dilbeek, Belgique

Email

info@asbestgroep.be

Wetgeving



663 - INSP

AREI. Algemeen Reglement op de elektrische installaties.

Algemene gegevens

Adres van de installatie

Begijnenstraat 61 3300 Tienen België

Gebouw

Niet-huishoudelijk Jeugdbeweging

Eigenaar

Begijnenstraat 61 - 3300 Tienen

Adres van de eigenaar**Installateur**

Gegevens verdeler

DNB

Fluvius

Nummer teller

1SAG3105166501

EAN code**Meter/bord verbinding**

XVB 4X10

Net spanning

3 x 400 V + N

Maximum beveiliging

25 A 4P

Atlas Contrôle
Boulevard Lambermont 127
1030 Bruxelles

Onderzoek

Schema's	Equipotentiale verbindingen	Fundamenten	Elektrische installatie
NOK	OK	vóór 81	vanaf 81
Beschrijving van de installatie	2x hoofddifferentieel 40A 300mA 28x automaat		
Aantal verdeelborden	2		
Hoofd differentieelschakelaar	300mA - 40A - type A		
DK Test van DSR			
ΔI_n			
Controle van de staat	NOK		
Opgesteld materieel	OK		
Beschermingsinrichtingen tegen directe aanraking	NOK		
Beschermingsinrichtingen tegen indirecte aanraking	NOK		
Beschermingsinrichtingen tegen overstroom	NOK		
Type aardelektrode	Baar		
Weerstand aardelektrode (Ω)	23		
Isolatiemeting ($M\Omega$)	17,88		

Opmerkingen

Het is niet uitgesloten dat bij een nacontrole bijkomende inbreuken worden vastgesteld bij voorleggen schema's..

Besluit

BESLUIT : NIET CONFORM

De elektrische installatie voldoet niet aan de eisen van Boek 1 van de AREI (Koninklijk Besluit van 5/03/2023: C-2023/41114) betreffende elektrische installaties met lage en zeer lage spanning. Een extra inspectie moet worden uitgevoerd door Atlas Contrôle vóór 1 jaar.

De werkzaamheden die nodig zijn om de tijdens het inspectiebezoek geconstateerde inbreuken ongedaan te maken, moeten onverwijld worden uitgevoerd en alle passende maatregelen moeten worden genomen om ervoor te zorgen dat de inbreuken, in geval van voortzetting van de exploitatie van de installaties, geen gevaar voor personen en goederen opleveren.

Handtekening van de inspecteur



Atlas Controle
 Boulevard Lambermont 127
 1030 Bruxelles

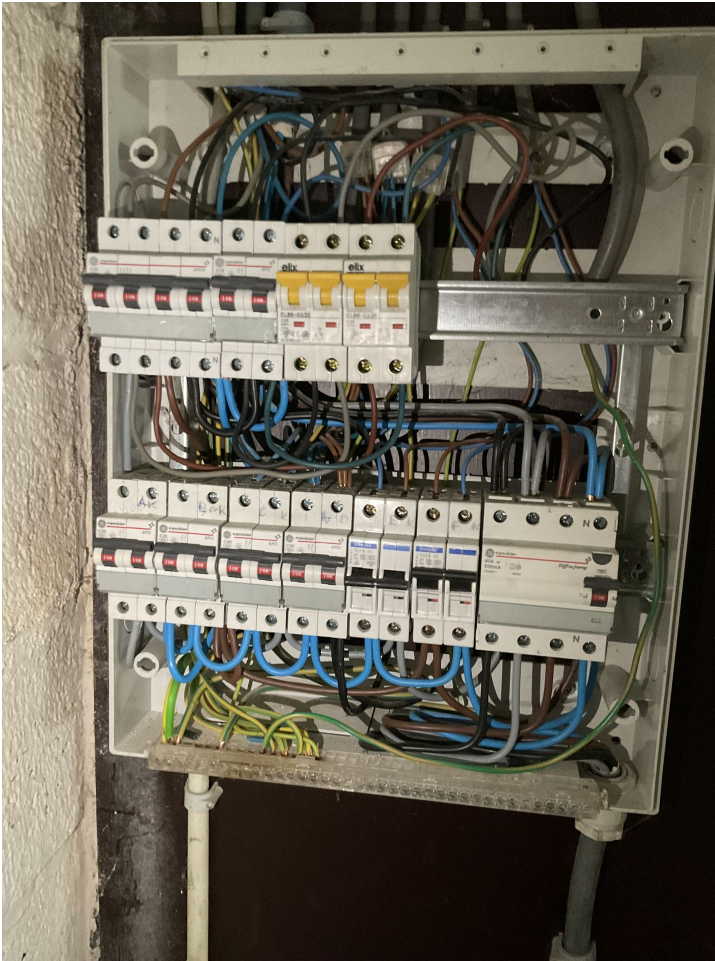

Verdeelbord 1

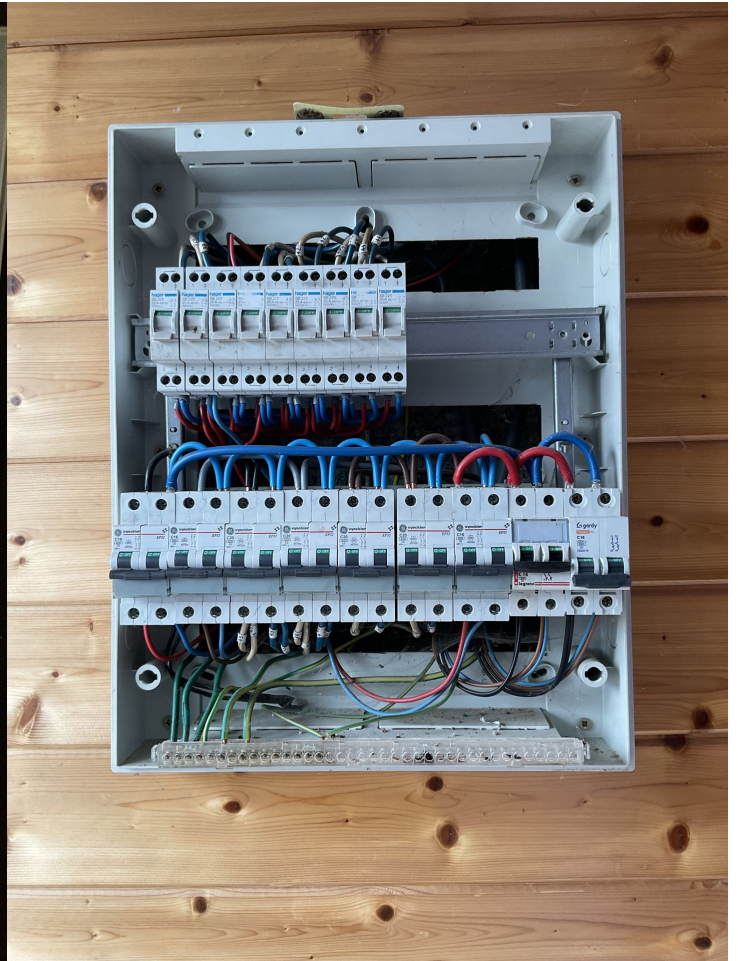

Verdeelbord 2

Inbreuken lijst

Bewoordingen	Paragraaf
Eendraadsschema('s) van de installatie is (zijn) te voorzien.	B1: 3.1.2.; 9.1.1; 9.1.2; B3: 3.1.2.
Situatieschema('s) van de installatie is (zijn) te voorzien.	B1: 9.1.2.
De nominale spanning dient duidelijk vermeld te worden op een oordeelkundig gekozen plaats.	
Pictogram "levensgevaar" dient op degelijke wijze aangebracht te worden.	
Wij raden u aan de niet gebruikte leidingen te verwijderen.	
De niet-gebruikte leidingen verwijderen of aan de uiteinden isoleren.	

Opmerkingen lijst

Bewoordingen	Referentie
Deze controle is beperkt tot de zichtbare en normaal toegankelijke delen van de installatie. Tenzij anders vermeld, maken de toestellen en apparaten aangesloten op de vaste installatie geen deel uit van de controle.	RDE4
Deze inspectie is enkel beperkt tot de delen van de elektrische installatie die op de overeenkomstige (en ondertekende) delen van de schema's aangegeven zijn.	RDE5
De uitgevoerde controle is een onmiddellijke controle op basis van het tijdstip van doorgang. Dit rapport is slechts een weergave van de elektrische installatie op het moment van de controle.	RDE6

Atlas Controle
Boulevard Lambermont 127
1030 Bruxelles

Bewoordingen	Referentie
De gehele elektrische installatie komt niet overeen met de eisen van Boek 1. Een volledige herziening van de installatie is vereist. Een nieuwe keuring moet uitgevoerd worden eenmaal de werken zijn beëindigd.	RDE29
Het is niet uitgesloten dat bij een nacontrole bijkomende inbreuken worden vastgesteld bij voorleggen schema's.	RDE 12.1

Bewoordingen	Foto
--------------	------