

Elektrische installaties op laagspanning en op zeer lage spanning (Boek 1 - KB 8/09/2019) - Algemene Directie Energie

📍 Plaats van het onderzoek: Grote Bergstraat 15/1 3300 Tienen België

Bus: GLV

📌 Aard onderzoek: Periodieke inspectie (Boek 1 6.5)

📅 Datum van het bezoek
22/01/2026

📅 Volgend controlebezoek:
22/01/2031

👤 Agent-bezoeker
Lieven Hallaert

BESLUIT : NIET CONFORM

Identificatie van derden

Opdrachtgever	
Naam	Certoo Srl
Adres	Industrielaan 36, 1740 Ternat, België
Eigenaar, uitbater of beheerder	
Naam	/
Adres	Grote Bergstraat 15/1 3300 Tienen België
Installateur	
Naam	
BTW	

Identificatie van de elektrische installatie

Adres	Grote Bergstraat 15/1 3300 Tienen België
Nr Teller	1SAG1200403779
Netbeheerder naam	Fluvius
Gebouw	Niet-huishoudelijk Handelszaak (staat op teller AD)

Atlas Controle VZW
Erkend controleorganisme
Hoofdkantoor: Lambermontlaan 127 1030 Schaarbeek
Tel: +32 2 726 64 04 | Mail: office@atlascontrole.be
BTW BE0732536476 | RPR Brussel

Wetgeving



AREI. Algemeen Reglement op de elektrische installaties.

Aard onderzoek:	Periodieke inspectie (Boek 1 6.5)
Datum van de uitvoering van de installatie	Voor 01/06/2020 en na 01/10/1981
Funderingen	vóór 81

Identificatie van de elektrische installatie en gegevens verdeler

Netbeheerder naam	Fluvius
Nr Teller	1SAG1200403779
EAN-code	541448860008432654
Meter/bord verbinding	XVB 4G10
Net spanning	1 X 400 V + N
Algemene bescherming	40 2P
Maximum beveiliging	40 2P
Aantal verdeelborden	2
Hoofd differentieelschakelaar	300mA - 40A - type A
Type van aardelektrode	Aardingspen
Waarde (Ω)	26.4
Beschrijving van de elektrische installatie	300mA - 40A - type A (2 eindstroombanen Bord 1) 30mA - 40A - type A (3 eindstroombanen) 14 eindstroombanen in totaal (+ 2 reserve kringen)

Elektrisch paneel(en)

Aantal	Beveiliging	Doorsnede	Referentie verdeelbord
1	2P C10A	1,5	Bord 1
1	2P C10A	2,5	
9	2P C20A	2,5	Bord 2
2	2P C20A (reserve)		
2	2P C16A	1,5	
1	2P C16A	2,5	

Resultaten van de controle

Testapparatuur:

Schema's en situatieplannen	NOK
Equipotentiale verbindingen	NOK
DK Test van DSR	OK
ΔI_n	OK
Controle van de staat	NOK
Waarde (Ω)	26.4
Isolatiemeting ($M\Omega$)	0.50
Opgesteld materieel	NOK
Beschermingsinrichtingen tegen directe aanraking	NOK
Beschermingsinrichtingen tegen indirecte aanraking	NOK
Beschermingsinrichtingen tegen overstroom	OK

Schema's, plannen en documenten van de installatie

Schema's en situatieplannen	NOK
-----------------------------	-----

Inbreuken

Categorie	Bewoordingen	Paragraaf
C. Equipotentiaalverbindingen		
	De aansluitingen van de hoofd-equipotentiaalverbindingen (water-, gasleiding, vertrek- en terugvoerleiding van verwarming) dienen vervolledigd te worden.	B1: 4.2.3.2.; B3: 4.2.3.2.
E. Schema's		
	Eendraadsschema('s) van de installatie is (zijn) te voorzien.	B1: 3.1.2.; 9.1.1; 9.1.2; B3: 3.1.2.
	Situatieschema('s) van de installatie is (zijn) te voorzien.	B1: 9.1.2.
F. Elektrische bord		
	De nominale spanning dient duidelijk vermeld te worden op een oordeelkundig gekozen plaats.	
	Deur of afschermplaat van het schakelbord (terug)plaatsen. Aanraking van naakte onder spanning staande delen is mogelijk.	B1: 4.2.2.3.; 5.1.4.; 5.3.5.1.; B3: 4.2.2.2.; 5.1.4.
	De aanduiding van de stroomkringen en/of apparatuur, aansluitklemmen, enz. dient aangebracht of vervolledigd te worden. Aanduiden met letters niet met cijfers.	B1: 2.8.1.; 3.1.3.; 5.3.6.1.; 5.3.6.2.; B3: 2.8.1.2.; 3.1.3.; 5.3.6.1.
H. Kleurcode en leidingen		
	De niet-gebruikte leidingen verwijderen of aan de uiteinden isoleren.	
	De leiding(en) is (zijn) te bevestigen met aangepaste bevestigingsmiddelen.	B1: 5.2.2.; 5.2.9.5.; B3: 5.2.2.; 5.2.10.4.
	De geleiders van het type VOB moeten in daarvoor bestemde buizen/kabelgoten geïnstalleerd worden.	B1: 5.2.9.3.; B3: 5.2.10.4.
E. Schema's		
	Plan en lijst van kritische en veiligheidskringen niet aanwezig.	
	Document uitwendige invloedstabel niet aanwezig	
F. Elektrische bord		
	Op het bord moeten de nodige markeringen worden aangebracht: volgnummer, voedingsspanning, aardverbindingssyteem, te verwachten maximale kortsluitstroom, eventueel gebruik van filiatietechniek. (3.1.3.3.b)	

Inbreuk voedingskabel:

- kabel voor de differentieel bevat een beschermingsgeleider

Inbreuk verdeelbord:

- verdeelbord ontbreekt schroef -> gevaar voor directe aanraking.

Opmerkingen

Bewoordingen	Referentie
Alle differentieelstroominrichtingen in de elektrische installatie moeten periodiek (bijv. maandelijks) worden getest met behulp van de testknop (zie de instructies van de fabrikant).	RND5
Deze keuring is enkel beperkt tot de elektrische installatie voor niet-huishoudelijke laagspanning en extra-laagspanning, met uitzondering van die delen in de risicogebieden.	RND14
Deze controle is beperkt tot de zichtbare en normaal toegankelijke delen van de installatie. Tenzij anders vermeld, maken de toestellen en apparaten aangesloten op de vaste installatie geen deel uit van de controle.	RDE4
Dit rapport is slechts een weergave van de elektrische installatie op het moment van de controle.	RDE6
De verlichting is nog niet permanent geïnstalleerd.	RDE7
Het is niet uitgesloten dat bij de presentatie van de schema's nog andere inbreuken vastgesteld zullen worden.	RDE12
Er moeten ten minste drie exemplaren van de schema's van de elektrische installatie aanwezig zijn.	RDE14
De gehele elektrische installatie komt niet overeen met de eisen van Boek 1. Een volledige herziening van de installatie is vereist. Een nieuwe keuring moet uitgevoerd worden eenmaal de werken zijn beëindigd.	RDE29
Alle afdekplaten van stopcontacten en schakelaars moeten worden vervangen zodra het pleister- en schilderwerk is voltooid.	RDE31

Besluit van de controle

De door Atlas Contrôle uitgevoerde inspectie was gericht op de zichtbare delen van de installatie die normaal toegankelijk zijn. De elektrische installatie voldoet niet aan de eisen van Boek 1 van de AREI (Koninklijk Besluit van 8/09/2019: C-2020/30795 + C-2020/30794) betreffende elektrische installaties met lage en zeer lage spanning.

De door Atlas Contrôle uitgevoerde inspectie had betrekking op de zichtbare delen van de installatie die normaal toegankelijk zijn.

De werkzaamheden die nodig zijn om de geconstateerde overtredingen op te heffen, moeten onverwijld worden uitgevoerd.

Bezoekagent



Lieven Hallaert
02/726.64.04
www.atlascontrole.be
TVA : BE 0732.536.476
663-INSP



Plichten van de eigenaar, beheerder of huurder van de installatie

De verplichting om het verslag te bewaren in het dossier van de elektrische installatie.

De verplichting om alle wijzigingen aan de elektrische installatie op te nemen in het dossier.

De verplichting om de toezichthoudende ambtenaar van de Federale Overheidsdienst Energie onmiddellijk op de hoogte te brengen van elk ongeval met personen dat rechtstreeks of onrechtstreeks veroorzaakt wordt door de aanwezigheid van elektrische installaties.

Bijlagen

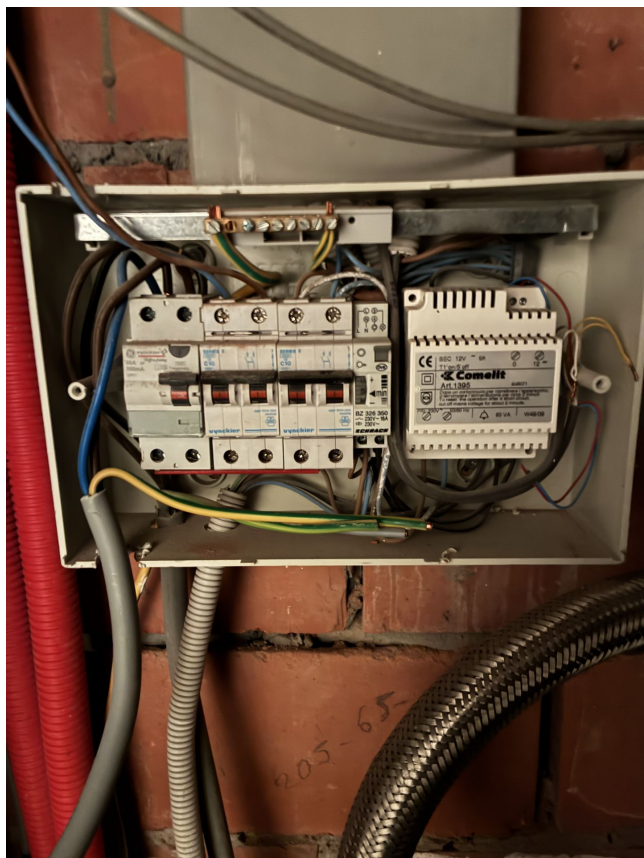

Bord

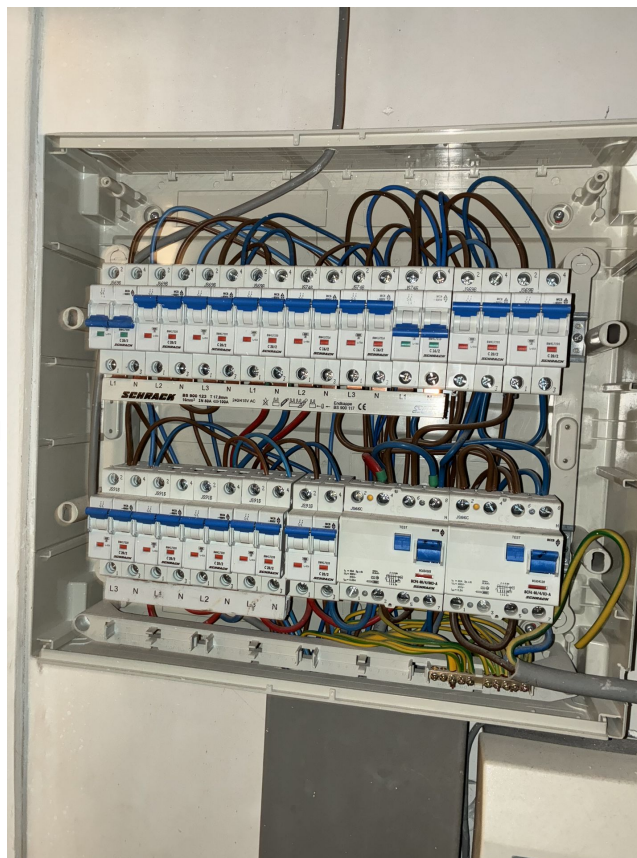

Bord

1

2

Bewoordingen

Foto

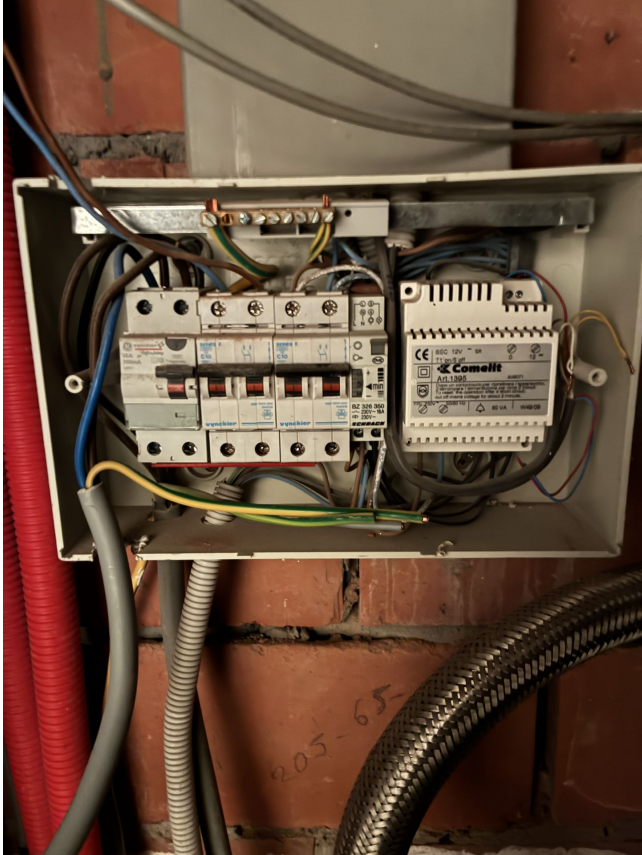
Bewoordingen	Foto
Bord 1	



Bewoordingen	Foto
Bord 2	