

Ville de Mons
2^{ème} Div.

Section A

Echelle : 1/XXX

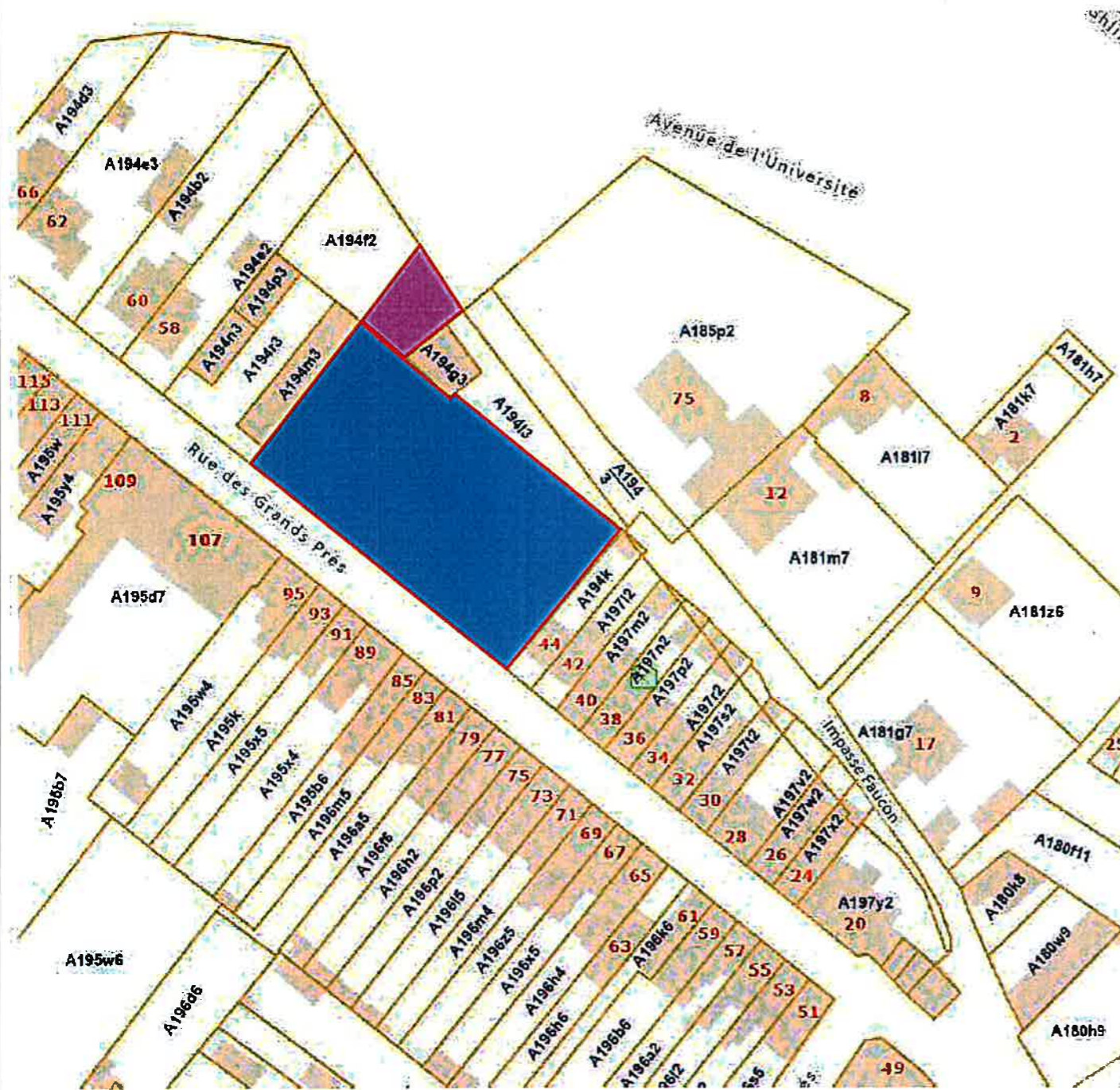

« © Les données cadastrales 1.1.2025 de ce document appartiennent exclusivement à l'Administration Générale de la Documentation patrimoniale ».

VILLE DE MONS

2^{ÈME} DIVISION

Plan de mesurage et de division

En un lot d'une parcelle sise à Mons, 2^{ème} Division
En retrait de la rue des grands près.

Lot 1 :

En nature de jardin.
Ayant été cadastré section **A** numéro(s) **194 k3 / Pie.**
Actuellement cadastré section **A** sous le numéro réservé **194 S.**
D'une contenance mesurée de **01 A 52 Ca.**
Repris au plan sous le liseré magenta

Surplus non mesuré :

En nature de hangar , de parking et de jardin.
Ayant été cadastré section **A** numéro(s) **194 k3 / Pie.**
D'une contenance **non mesurée.**
Repris au plan sous le liseré bleu

Notes :

Motivations des limites :

1) Toutes les limites périphériques sont établies selon le plan de mesurage dressé le 05 octobre 1980 par notre confrère Boitquin P. et repris sous le numéro **53402 - 128.**

Numéro de précadastration :

Ce plan est enregistré dans la base de données des plans de délimitation de l'Administration Générale de la Documentation Patrimoniale Mesure et Evaluation sous le numéro de référence **53402 - 10309.**



Cabinet de Géomètres Meunier sprl
Topographie – Lotissement – Voirie
Expertises Judiciaires et Successions

12, Rue Albert 1er, 7050 JURBISE
Tél: 065 / 22.62.51 Fax: 065 / 22.77.10
Mail : geometre.meunier@skynet.be

Levé et dressé par le Géomètre Expert – Immobilier
soussigné légalement admis et assermenté par le
tribunal de Première Instance séant à Mons et inscrit au
tableau des titulaires du conseil fédéral
des géomètres – Experts.

Guy Meunier
GEO/04/0287

Jean-François Meunier
GEO/04/0453

Dossier : 2026 / 044
Perveux

le lundi 30 mars 2026

Orientation



PLAN DE MESURAGE ET DE DIVISION

Echelle: 1/350
Système :LB72

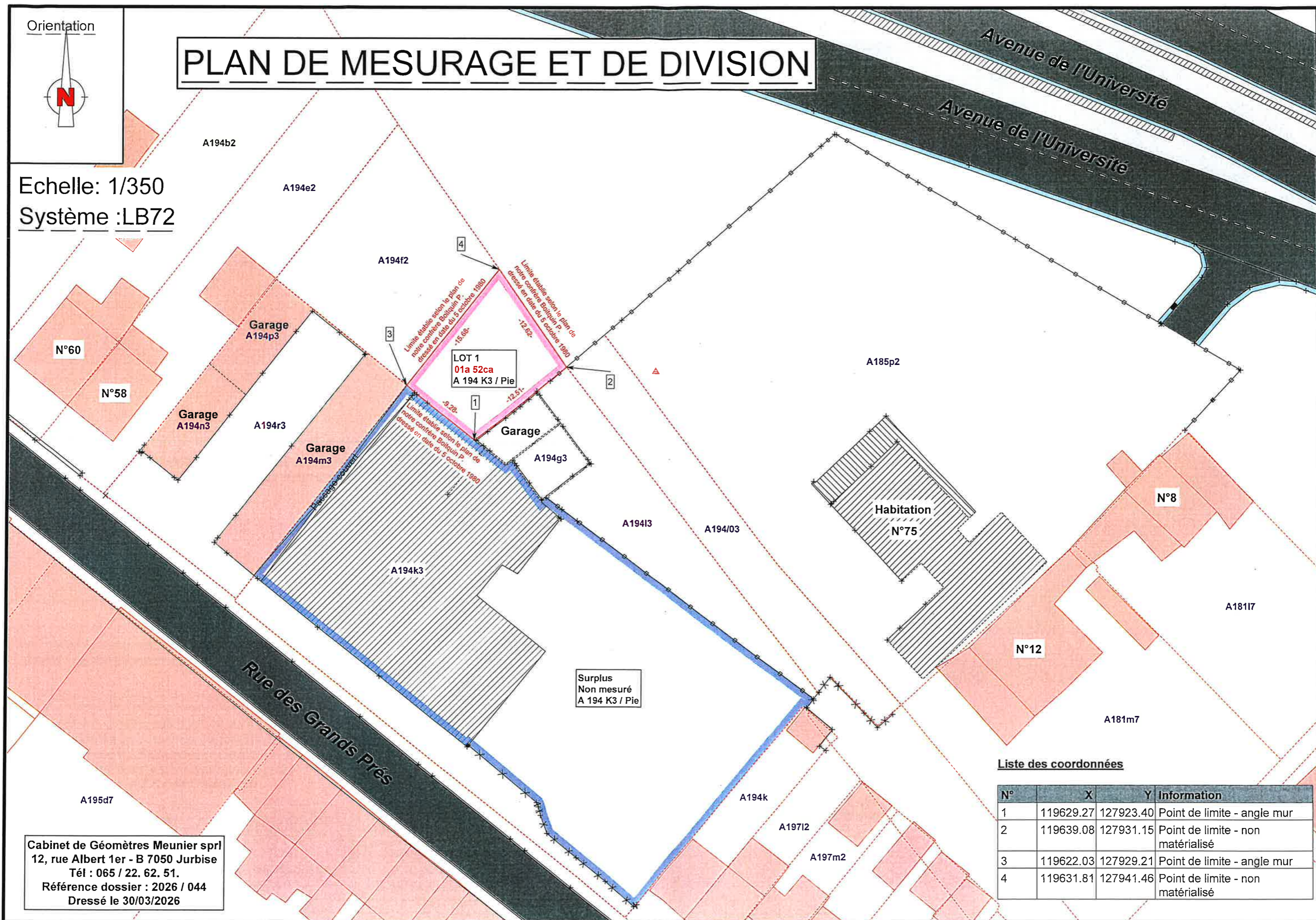

Liste des coordonnées

N°	X	Y	Information
1	119629.27	127923.40	Point de limite - angle mur
2	119639.08	127931.15	Point de limite - non matérialisé
3	119622.03	127929.21	Point de limite - angle mur
4	119631.81	127941.46	Point de limite - non matérialisé

Cabinet de Géomètres Meunier sprl
 12, rue Albert 1er - B 7050 Jurbise
 Tél : 065 / 22. 62. 51.
 Référence dossier : 2026 / 044
 Dressé le 30/03/2026