

Lummen, 4e afdeling, Meldert, Sectie C

COORDINATENLIJST (LOKAAL)

Nr.	X	Y
A	89.96	149.94
B	99.71	150.00
C	109.46	150.06
D	111.30	145.03
E	116.90	130.76
F	122.33	132.64
G	123.24	114.96
H	124.00	100.00
I	129.24	100.00
J	111.00	100.00
K	100.00	100.00
L	100.26	125.43
M	111.21	120.84

AARD GRENSPUNTEN

□ : nieuw te plaatsen grenspaal (A, B, C, F, H, J, L & M)

■ : bestaande grenspaal (D, E, I & K)

G : niet gematerialiseerd

AARD GRENZEN

AL - LK - CD - DE - EF : afsluiting

Overige grenzen : niet gematerialiseerd

BASIS GRENZEN

AB - BC - CD - DE - EG - GI - IH - HJ - JK - KL - LA : plan landmeter

K. Vanerum dd. 16/05/2006

EF : plan landmeter D. Arnauts dd. 01/02/1996

BM - MJ - FG - GH : nieuwe grens

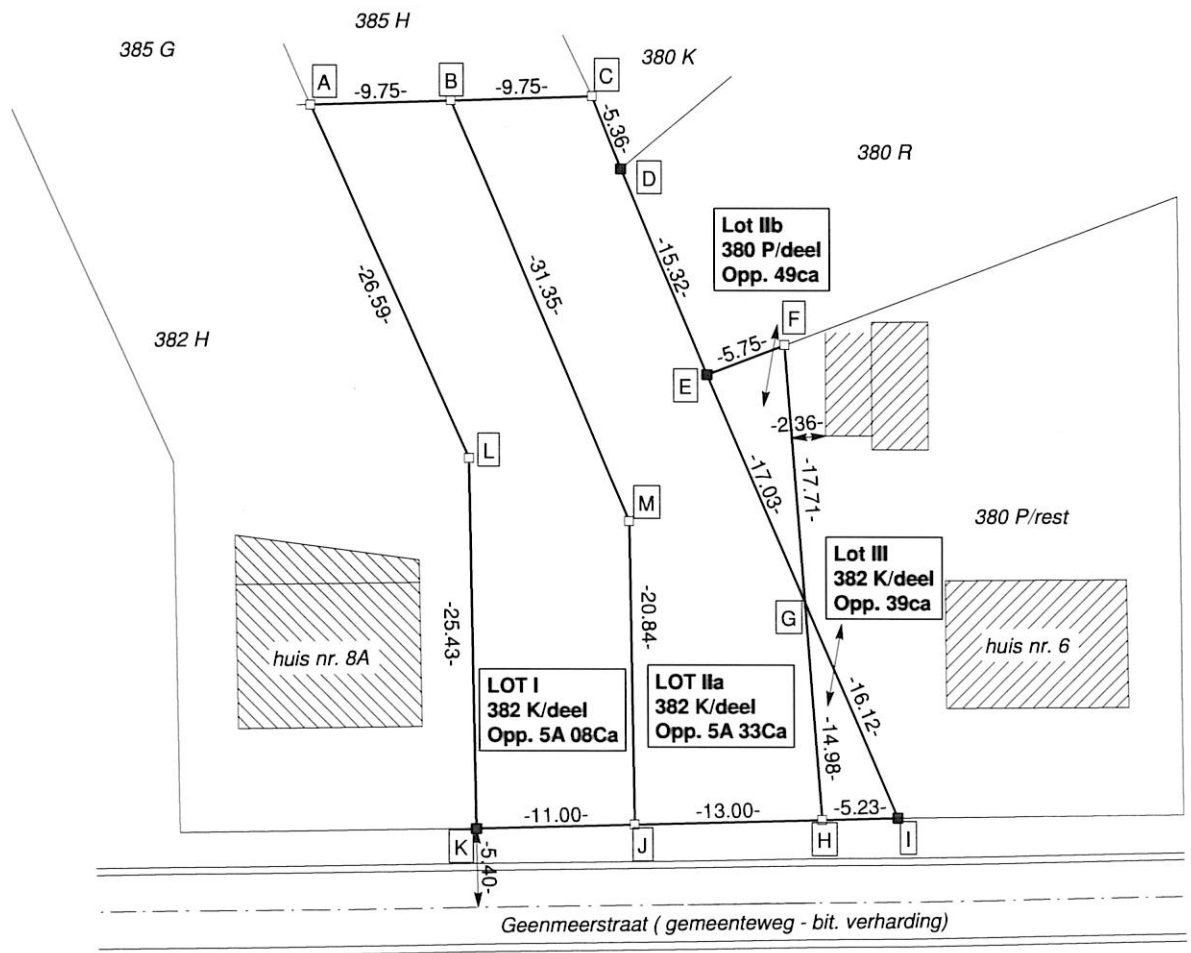

Lot IIb wordt toebedeeld aan de eigenaar van lot IIa zodat geen uitweg dient voorzien te worden.
Loten IIa en IIb vormen samen lot II

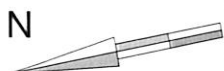

verkavelingsvergunning OMV 2021079298

De kadastrale gegevens worden buiten de verantwoordelijkheid van de opsteller vermeld.

11 januari 2022

AFPALINGSPLAN

schaal : 1/500

Dit plan geeft geen uitsluitel over het bestaan van eventuele erfdienstbaarheden.

Dirk Arnauts
Beëdigde landmeter-expert
Zilveren-Helmenstr. 60A
3545 Halen (Loksbergen)
Tel 013/46.10.38 0496/64.52.37
info@landmeter-arnauts.be
Tableau LAN/ 040316