

# Asbestinventarisatietest

Schooldreef 28, 2400 Mol

Attestnummer : 20250131-000155.000  
Uitgegeven op : 31.01.2025  
Geldig tot : 31.01.2030



Eindconclusie:

## Niet-asbestveilig

Tijdens de inspectie vastgesteld:

**7**                      **2**                      **0**  
Asbestmaterialen      Beperkingen      Uitsluitingen

Hoe zorgt u voor een asbestveilige eigendom?

- 3** Asbestmaterialen      **Dringend verwijderen**
- 0** Asbestmaterialen      **Dringend maatregelen nemen**
- 1** Asbestmateriaal      **Verwijderen**
- 0** Asbestmaterialen      **Maatregelen nemen**
- 3** Asbestmaterialen      **Zorgvuldig beheren**

**Werken gepland?** Er kunnen nog niet-geïnspecteerde asbestmaterialen verborgen zijn in wanden, vloeren, ... Laat ze in een aanvullend onderzoek opsporen.

# Leeswijzer

In deze leeswijzer en in het hoofdstuk [toelichting](#) vindt u meer informatie en verder e uitleg over de gebruikte begrippen.

## Over dit attest

Dit asbestattest is het verslag van een uitgevoerde asbestinventarisatie op uw locatie. De belangrijkste conclusies staan gebundeld op het voorblad. Meer details over de aangetroffen asbestmaterialen, foto's, plannen en adviezen vindt u verder in het asbestattest.

## Asbestveilig of niet-asbestveilig... wat betekent dit?

### Asbestveilig

Een locatie is asbestveilig indien geen asbestmaterialen werden aangetroffen of enkel asbestmaterialen met een laag risico voor de gezondheid of het leefmilieu. Asbestveilig betekent dus niet hetzelfde als asbestvrij. Indien het asbestattest geen asbestmaterialen vermeldt, kunnen er toch nog niet-geïnspecteerde asbestmaterialen verborgen aanwezig zijn, bijvoorbeeld ingesloten in wanden, vloeren of onder de grond. Indien asbestmaterialen aangetroffen werden, vermeldt het voorblad van dit asbestattest welke acties u kan ondernemen om de asbestveilige toestand te behouden.

### Niet-asbestveilig

Een locatie is niet-asbestveilig indien asbestmaterialen werden aangetroffen met een verhoogd of hoog risico voor de gezondheid of het leefmilieu. Bepaalde asbestmaterialen geven altijd aanleiding tot de conclusie "niet-asbestveilig". Dit zijn asbestmaterialen die de Vlaamse overheid tegen 2034 wil laten wegnemen. Het gaat om eenvoudig bereikbare niet-hechtgebonden asbestmaterialen en asbestcementen dak- en gevelbekledingen, dakgoten, rookgaskanalen en hemelwaterafvoerkanalen aan de buitenzijde van gebouwen. Het voorblad van dit asbestattest vermeldt welke acties u kan ondernemen om een asbestveilige toestand te verkrijgen.

## Acties

De mogelijke acties om een asbestveilige toestand te verkrijgen of behouden, zijn:

### Dringend verwijderen

Deze asbestmaterialen moet u zo snel mogelijk (laten) verwijderen om een asbestveilige toestand te verkrijgen. Ze kunnen een onmiddellijk gevaar vormen voor de gezondheid of het leefmilieu.

### Dringend maatregelen nemen

Deze asbestmaterialen kunnen een onmiddellijk gevaar vormen voor de gezondheid of het leefmilieu. Omdat ze momenteel niet eenvoudig bereikbaar zijn, moet u ze niet verwijderen maar wel zo snel mogelijk andere maatregelen nemen om het risico te verlagen.

### Verwijderen

Deze asbestmaterialen moet u (laten) verwijderen om een asbestveilige toestand te verkrijgen. Ze kunnen een gevaar vormen voor de gezondheid of het leefmilieu.

#### Maatregelen nemen

Deze asbestmaterialen vormen een gevaar voor de gezondheid of het leefmilieu. Omdat ze momenteel niet eenvoudig bereikbaar zijn, moet u ze niet verwijderen maar wel andere maatregelen nemen om het risico te verlagen.

#### Zorgvuldig beheren

Deze asbestmaterialen moeten niet weggenomen worden om een asbestveilige toestand te verkrijgen. Ze vormen momenteel geen gevaar voor de gezondheid maar u moet ze wel zorgvuldig beheren om het risico laag te houden.

## Aanvullend onderzoek bij werken

Voor een standaard asbestattest worden asbestmaterialen verborgen in bijvoorbeeld wanden, vloeren of onder de grond niet geïnspecteerd. Voorafgaand aan werken is het daarom verstandig aanvullend onderzoek uit te laten voeren om op niet-geïnspecteerde plaatsen asbestmaterialen op te sporen.

## Beperkingen en uitsluitingen

Een **beperking** betekent dat de asbestdeskundige tijdens de inspectie een voorwerp of onderdeel in en rondom de constructie onvoldoende kon inspecteren. In die situatie rapporteert de asbestdeskundige dit als een beperking van het onderzoek.

Een **uitsluiting** daarentegen is positief en betekent dat de asbestdeskundige tijdens de inspectie een aanwezige constructie kon uitsluiten van verder onderzoek omdat het bouwjaar 2001 of recenter was. Bij die bouwjaar kan normaal gezien geen asbest aanwezig zijn omdat het gebruik ervan in België finaal in 2001 werd verboden.

## Vragen of klachten over uw asbestattest

Contacteer eerst de asbestdeskundige die uw asbestattest opmaakte. U vindt de naam en het certificaatnummer op het voorblad van uw asbestattest. Op [www.asbestinfo.be](http://www.asbestinfo.be) vindt u de overzichtslijst van asbestdeskundigen en hun gegevens. Blijft u toch nog met vragen zitten, of heeft u een klacht, dan kan u dit melden via een digitaal formulier op [www.asbestinfo.be](http://www.asbestinfo.be) aan de hand van uw attestnummer. De door de OVAM erkende certificatie-instelling waarbij de asbestdeskundige is aangesloten, zal uw klacht behandelen.

# Inhoudsopgave

Leeswijzer.....	2
<b>Geïnspecteerde zones.....</b>	<b>6</b>
Zone 1: Woning.....	7
Plan 1.1: Woning plan.....	8
Plan 1.2: Woning plan.....	9
Plan 1.3: Kruipruimte.....	10
Plan 1.4: Gelijkvloers.....	11
Plan 1.5: Gelijkvloers.....	13
Plan 1.6: Gelijkvloers.....	15
Plan 1.7: Gelijkvloers.....	17
Plan 1.8: Zolder.....	19
Zone 2: Tuinhuis.....	20
Plan 2.1: Tuinhuis plan.....	21
Plan 2.2: Tuinhuis plan.....	22
Zone 3: Afdak.....	23
Plan 3.1: Afdak plan.....	24
Zone 4: Kippenhok.....	25
Plan 4.1: Kippenhok plan.....	26
Zone 5: Asfalt.....	27
Plan 5.1: Asfalt plan.....	28
<b>Asbestmaterialen.....</b>	<b>29</b>
Fiche 1: Daklei (visueel vastgesteld).....	30
Fiche 2: Stopverf ramen (visueel vastgesteld ).....	33
Fiche 3: Arval: sediment dakgoten.....	36
Fiche 4: Bakeliet Radiatorknoppen.....	38
Fiche 5: Roetluik (visueel vastgesteld).....	41
Fiche 6: Roetluik opening (houder - kader) - (visueel vastgesteld).....	44
Fiche 7: Mastiek (met staalname).....	47
<b>Beperkingen.....</b>	<b>50</b>
Fiche 8: Kruipvelder.....	51
Fiche 9: Schouwen.....	52
<b>Adviezen.....</b>	<b>53</b>
Fiche 10: Tegelijm.....	54
Fiche 11: Valse plafonds.....	55
Fiche 12: Valse wanden.....	56
Fiche 13: CV-ketel niet verdacht.....	57

<b>Eenvoudige handelingen</b>	Begrip uit de wetgeving dat de methode beschrijft voor de verwijdering van asbestmaterialen die een werknemer met opleidingsattest "eenvoudige handelingen" of een particulier zelf mag uitvoeren. Alle andere asbestverwijderingen mogen enkel door erkende asbestverwijderaars worden verwijderd.
<b>Hermetische zone</b>	Deze verwijderingsmethode betekent dat het asbestmateriaal eenvoudig kan weggenomen worden (bv. door het los te schroeven) met minimale risico's op beschadiging waarbij asbestvezels kunnen vrijkomen. Bijvoorbeeld voor asbestement leien of golfplaten.
<b>Couversezak</b>	Begrip uit de wetgeving dat de methode beschrijft voor de verwijdering van asbestmaterialen waarbij met plastic folie plaatselijk een soort luchtdichte couverse rondom het asbestmateriaal wordt gemaakt. Enkel erkende asbestverwijderaars mogen deze verwijderingsmethode gebruiken. Ze kan maar zelden worden toegepast. Bijvoorbeeld om kleine trajecten leidingisolatie te verwijderen in de buitenlucht.
<b>Erkend asbestverwijderaar</b>	Aanemers erkend voor de verwijdering van asbestmaterialen via "eenvoudige handelingen" maar ook voor asbestverwijderingen via de methodiek van "hermetische zone" of "couversezak".
<b>Roerend goed</b>	Objecten of goederen die niet duurzaam verbonden zijn met een constructie of in de grond om ter plaatse te blijven. Het gaat over losse, verplaatsbare zaken zoals bijvoorbeeld gereedschap, voertuigen of materieel. Indien ze asbestverdacht zijn, maken ze toch geen deel uit van de asbestmaterialen waarvoor acties nodig zijn om een asbestveilige toestand te verkrijgen of behouden.

## Begrippenlijst

Begrip	Toelichting
Asbestmateriaal	<p>Verzamelbegrip voor de aangetroffen asbestverdachte materialen en asbestverdachte afvalstoffen die deel uitmaken van een constructie en een impact hebben op de asbestveiligheid.</p> <p>Asbestverdacht betekent dat de asbestdeskundige op basis van wat hij visueel en auditief vaststelt, oordeelt dat het vermoedelijk asbest bevat. Een asbestverdachte materiaal of afvalstof beschouwen we als asbesthoudend tenzij een laboanalyse aantoont dat het niet-asbesthoudend is.</p>
Hechtgebonden asbestmateriaal	Asbestmaterialen die in oorsprong hoofdzakelijk uit een bindmiddel bestaan dat de asbestvezels stevig bindt: cement, bitumen, mastiek, kunststof of lijm.
Niet-hechtgebonden asbestmateriaal	Alle andere asbestmaterialen. Ze bevatten in oorsprong nauwelijks bindmiddel of bestaan uit een bindmiddel dat de asbestvezels nauwelijks bindt. Voorbeelden hiervan zijn leidingisolatie, pleisterwerk, Pical-platen, koorden, ...
Aanvullend onderzoek met destructieve handelingen	Bij een aanvullend onderzoek met destructieve handelingen gaat een asbestdeskundige materialen demonteren en beschadigen om onderliggende of ingesloten asbestverdachte materialen te inspecteren. Dit is nodig voor de start van werken zoals sloop- en renovatie of voor herstellings- of onderhoudswerken. Standaard voert de asbestdeskundige een niet-destructief onderzoek uit. Als opdrachtgever kan u een aanvullend onderzoek met destructieve handelingen aanvragen via de opdrachtovereenkomst.
Inspectieprotocol	Het inspectieprotocol is de wettelijke procedure die een asbestdeskundige moet volgen om een correcte asbestinventarisatie uit te voeren voor het opmaken van een standaard asbestattest. Het legt vast welke handelingen minimaal nodig zijn (standaard verplichtingen) en hoe die uitgevoerd moeten worden.
Risicobeheersmaatregel	Een maatregel die het risico dat uitgaat van een asbestverdacht materiaal verlaagt van een verhoogd of hoog risico naar een laag risico. De maatregel moet de kans op het vrijkomen of het inademen van asbestvezels verlagen.
Eenvoudig bereikbaar	Asbestmaterialen zijn eenvoudig bereikbaar indien ze waarneembaar en weg te nemen zijn zonder impact op de stabiliteit en erfgoedkenmerken van een constructie. Ze moeten ook onbedekt zijn tenzij de bedekking kan weggenomen worden zonder het te beschadigen of tenzij de bedekking (louter bestaat uit een dunne laag verf, coating, behang, kunststof of textiel).
Zorgvuldig of veilig beheer	<p>Zorgvuldig of veilig beheer betekent:</p> <ul style="list-style-type: none"> <li>• de toestand van asbestmaterialen met een laag risico behouden;</li> <li>• een verhoogd of hoog risico van niet-eenvoudige bereikbare asbestmaterialen en -afval verlagen naar een laag risico (risicobeheersmaatregel) en behouden.</li> </ul>

Geen asbest.....	58
Fiche 14: Muurpleister.....	59
Fiche 15: Ondreunplaat.....	61
Fiche 16: Asfalt.....	63
Fiche 17: Shingles (met staalname).....	65
Fiche 18: Plafondpleister.....	67
Fiche 19: Roofing platte daken (met staalname).....	69
<b>Toelichting.....</b>	<b>71</b>

weten of er een melding of toelating nodig is om het asbesthoudende beschermde materiaal te mogen verwijderen.

Het agentschap is bereikbaar via:

- telefoon: 02 553 16 50
- e-mail: [info@onroenderfgoed.be](mailto:info@onroenderfgoed.be)
- website: <https://www.onroenderfgoed.be/contact>

## Wanneer mijn asbestattest laten vernieuwen?

### Geldigheidsduur

Doorheen de tijd kan de situatie in of rondom een gebouw wijzigen. Ook de toestand en het risico van aanwezige asbestmaterialen kan veranderen. Daarom vermeldt het voorblad van uw asbestattest een datum tot wanneer het geldig is. Daarna kan u het niet meer gebruiken bij een verkoop en moet u het laten vernieuwen door een asbestdeskundige. Die komt opnieuw ter plaatse om de toestand te controleren en indien nodig wijzigingen te rapporteren voor het nieuwe asbestattest. Enkel bij een verkoop mag de geldigheidstermijn niet verstreken zijn. Om te voldoen aan de mijlpaal 2032 maakt dat niet uit. De vernieuwing van een asbestattest zal in regel minder kosten dan de eerste opmaak van een volledig asbestattest.

In het geval de asbestdeskundige geen asbest heeft aangetroffen, vermeldt het asbestattest (afgeleverd vanaaf datum 8 april 2024) voor de geldigheidsduur "onbepakt (tenzij de toestand wijzigt)". Er kunnen wel nog niet-geïnspecteerde asbestmaterialen verborgen in wanden of vloeren aanwezig zijn. Daarom laat u voorafgaand aan werken best een aanvullend onderzoek uitvoeren.

### Gewijzigde toestand

Ongeacht de (onbepakte) geldigheidsduur van uw asbestattest moet u als eigenaar uw asbestattest toch binnen een termijn van één jaar laten vernieuwen als er sprake is van een gewijzigde toestand. Dit is het geval als:

- er nieuwe asbestmaterialen zijn aangetroffen (die niet weggenomen worden);
- de acties, vermeld op het voorblad, werden uitgevoerd waardoor de toestand van niet-asbestveilig naar asbestveilig wijzigt;
- de toestand van de asbestmaterialen zichtbaar gewijzigd is door een calamiteit of een incident.

Contacteer een asbestdeskundige om uw asbestattest te laten vernieuwen. U vindt de lijst op [www.asbestinfo.be](http://www.asbestinfo.be).

## Meer weten?

De Vlaamse overheid bundelt alle informatie rond asbest en haar beleid op de website [www.asbestinfo.be](http://www.asbestinfo.be). U vindt er de meest actuele informatie over hoe u moet omgaan met asbest en welke ondersteuning er bestaat. Zo kan u steeds goed geïnformeerd aan de slag met uw asbestattest.

## Geïnspecteerde zones

- u beschikt over natte doeken om eventuele resten en stof weg te nemen.

Laat u de werken uitvoeren door een aannemer? Dan is die als werkgever verantwoordelijk om de juiste verwijdermethode te bepalen aan de hand van een werkplan. Hij oordeelt of zijn werknemers met opleidingsattest "eenvoudige handelingen" de verwijdering mogen uitvoeren of dat hij moet beschikken over de erkenning als asbestverwijderaar. Bezorg de aannemer steeds vooraf een kopie van dit asbestattest. Hij moet oordelen of nog aanvullend onderzoek (destructieve handelingen) nodig is om ingesloten asbest op te sporen. Soms kan het nodig zijn om bijkomend monsters te laten nemen, bijvoorbeeld bij pleisterwerk om preciezer niet-asbesthoudende van asbesthoudende zones te onderscheiden. Ook voor asbestmaterialen die visueel werden geïdentificeerd, kan het aangewezen zijn een bevestigende labo-analyse te laten uitvoeren indien de geraamde verwijderingskost hoog is.

Het is altijd verstandig meerdere en gedetailleerde offertes te vragen. Vergelijk ze goed en kijk na of de aannemer voldoet om de asbestverwijdering te mogen uitvoeren en welke maatregelen hij voorziet om veilig te werken. Dit staat beschreven in het werkplan dat de aannemer altijd bij de verplichte werfmelding moet toevoegen. Vraag de aannemer naar een kopie hiervan. Goedkoop is vaak duurkoop: een onzorgvuldige asbestverwijdering veroorzaakt gezondheidsrisico's en mogelijk extra kosten voor het opruimen van de asbestresten.

Hou zeker een kopie bij van de facturen, het werkplan en andere bewijsdocumenten zoals foto's. Zo kan u altijd aantonen dat asbestverwijdering correct werd uitgevoerd.

Werkt u samen met een architect? Bezorg hem dan zeker ook vooraf een kopie van uw asbestattest.

### Kostprijsraming en ondersteuning asbestverwijdering

Zoals hierboven beschreven, mag u bepaalde asbestmaterialen zelf verwijderen of kan u een aannemer of erkend asbestverwijderaar inschakelen. In beide gevallen kan u mogelijk beroep doen op ondersteuning zoals premies of voordelige ophaling van asbestafval aan huis. Op de website van de OVAM [www.asbestinfo.be](http://www.asbestinfo.be) vindt u meer informatie en een gratis tool om de kostprijs te ramen voor de verwijdering van een asbestmateriaal.

### Asbestafval

Asbestmaterialen hergebruiken mag niet. Het aantreffen van ongebruikte of gedemonteerde asbestmaterialen of achtergelaten asbestresten rapporteert de asbestdeskundige daarom in regel als asbestafval. Asbestafval moet u altijd tijdig wegnemen. Het achterlaten of opslaan is verboden tenzij u daarvoor over een vergunning beschikt. Kleine hoeveelheden asbestcementafval kan u verpakt afleveren op uw recycleagepark. Een grotere hoeveelheid asbestcementafval kan u laten ophalen aan huis of door uw aannemer laten afvoeren.

Indien eenvoudig bereikbaar asbestafval aanwezig is, moet u dit wegnemen om een asbestveilige toestand te verkrijgen. Is het niet eenvoudig bereikbaar, dan moet u maatregelen nemen zodat het geen risico kan vormen voor de mensen of het leefmilieu.

### Onroerend erfgoed

Op de databank van het agentschap Onroerend Erfgoed [geo.onroerenderfgoed.be](http://geo.onroerenderfgoed.be) kan u nakijken of uw gebouw een beschermd onroerend erfgoed is.

Het beschermingsbesluit verduidelijkt wat er precies beschermd is: bv. het geheel van de constructie en omgeving, enkel de constructie, enkel delen van de constructie of cultuurobjecten. Het besluit vermeldt ook welke vorm van bescherming van toepassing is: monument, cultuurhistorisch landschap, stads- en dorpsgezicht of archeologische site.

Voorliggend asbestattest geeft u advies over hoe om te gaan met asbesthoudend materiaal. Indien het asbesthoudend materiaal ook een beschermd statuut heeft, kan u advies vragen aan het agentschap Onroerend Erfgoed. Zo vermijdt u dat u de erfgoedwaarde van het beschermd onroerend erfgoed aantast. Ook komt u zo te

## Zone 1: Woning



Tijdens de inspectie vastgesteld:

- 6 Asbestmaterialen
- 2 Beperkingen
- 0 Uitsluitingen
- 0 Roerende goederen
- 0 Puin, steenslag, (water)bodem
- 4 Adviezen
- 4 Geen asbest

## Plan 1.1: Woning plan

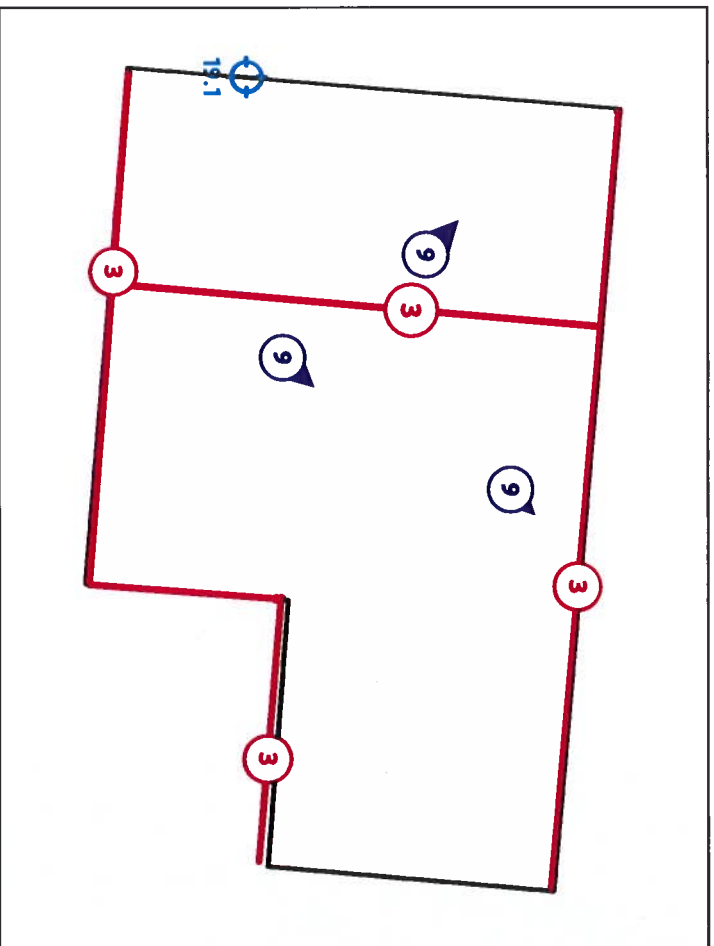

### Legende van plan 1.1: Woning plan

Beschrijving	Type	Actie
3. Afval: sediment dakgoten	Asbestmateriaal	Dringend verwijderen
9. Schouwen	Beperking	-
19. Roofing platte daken (met staalname)	Geen asbest	-
19.1 Code: 7	Puntmonster	-

### Conclusie niet-asbestveilig. Wat nu?

Geen paniek, op het voorblad van dit asbestattest vindt u de acties die u kan ondernemen om de risico's weg te nemen en een asbestveilige toestand te verkrijgen. Meer informatie per asbestbron vindt u terug in de detailinformatie per asbestmateriaal verder in het asbestattest.

De te nemen maatregelen zijn niet altijd duur of moeilijk. Indien de geraamde verwijderingskost wel hoog is, kan u voor een asbestmateriaal dat visueel als asbestverdacht werd aangeduid, overwegen om een **bevestigende labo-analyse** te laten uitvoeren.

Heeft u al de acties uitgevoerd zodat de toestand asbestveilig wordt? Dan laat u uw asbestattest binnen één jaar vernieuwen zodat een asbestdeskundige de asbestveilige toestand kan rapporteren in het vernieuwde asbestattest.

### Asbest beheren en verwijderen

#### Asbest zorgvuldig (veilig) beheren

Indien er asbestmaterialen aanwezig zijn in of rondom het gebouw, zorg er dan voor dat deze geen risico vormen voor de gezondheid van mensen of het leefmilieu. Asbest met een (zeer) laag risico hoeft u niet te verwijderen. Bewaak dat het risico laag blijft door ervoor te zorgen dat de toestand niet wijzigt. De toestand kan wijzigen door beschadigingen of veroudering waardoor het asbestmateriaal brozer wordt en asbestvezels kan loslaten.

Beschadiging kan u vermijden door het asbestmateriaal af te schermen van een mogelijk contact. Een bedekkende verflaag kan bijvoorbeeld asbestmaterialen zoals pleisterwerk beschermen. Wijzig de toestand waardoor het risico verhoogt? Dan verwijdert u het asbestmateriaal of neemt u een maatregel om het risico te verlagen als verwijderen niet mogelijk is.

Insluiten mag enkel om asbestmaterialen met een laag risico zorgvuldig te beheren of om in afwachting van verwijdering het risico van asbestmaterialen met een verhoogd of hoog risico te verlagen. Als u een asbestmateriaal insluit, zorgt u ervoor dat het later nog altijd makkelijk weg te nemen is en niet verkleefd is aan andere materialen. Als u asbest insluit, moet u dit steeds melden aan de asbestdeskundige die uw asbestattest opmaakt.

Asbest dat bij werken eenvoudige bereikbaar wordt, moet u verwijderen. Opnieuw insluiten mag niet.

#### Asbest verwijderen

De wetgeving beschrijft drie verwijderingsmethodes. In het asbestattest rapporteert de asbestdeskundige elk asbestmateriaal in een fiche met daarin op het einde een advies over wie het mag verwijderen en welke methode er moet worden toegepast. Bepaalde asbestmaterialen mag u zelf via eenvoudige handelingen verwijderen of laten verwijderen door een aannemer met werknemers met opleidingsattest "eenvoudige handelingen". Een erkend asbestverwijderaar mag alle verwijderingsmethodes uitvoeren. Er bestaat geen lijst van aannemers "eenvoudige handelingen", vraag uw aannemer daarom naar de opleidingsattesten. Een lijst van erkend asbestverwijderaars vindt u op [www.asbestinfo.be](http://www.asbestinfo.be) > Asbest verwijderen.

Mag en wil u zelf verwijderen? Zorg er dan voor dat:

- u zich vooraf goed informeert op [www.asbestinfo.be](http://www.asbestinfo.be) > Asbest verwijderen;
- u zich beschermt met een FFP3-mondmasker, wegwerperail en -handschoenen en afspoelbaar schoeisel;
- er geen minderjarigen of derden aanwezig zijn;
- u beschikt over PE-folie en zakken om loskomende deeltjes en afval op te vangen en te verpakken;
- u beschikt over een vernevelaar (water) of fixeermiddel om het asbestmateriaal eerst te fixeren;
- u weet hoe u het asbestmateriaal veilig kan demonteren zonder stof of breuken.



## Bevatten alle asbestverdachte materialen asbest?

Op basis van ervaring en expertise kan een asbestdeskundige zonder monsters te nemen oordelen of een materiaal mogelijk asbest kan bevatten. Voor sommige materialen is dit nooit mogelijk en moet hij een monster nemen voor een labo-analyse. Een asbestverdacht materiaal wordt als asbesthoudend beschouwd, tenzij de asbestdeskundige over een laboanalyse beschikt die aantoont dat het geen asbest bevat.

## Hoe interpreteert u de risicobeoordeling?

De mogelijke categorieën zijn:

- Categorie 1: materiaal met een hoog risico en/of met een hoge kans op vezelvrijgave
- Categorie 2: materiaal met een verhoogd risico en/of een verhoogde kans op vezelvrijgave
- Categorie 3: materiaal met een laag risico en/of lage kans op vezelvrijgave
- Categorie 4: materiaal met een zeer laag risico en/of zeer lage kans op vezelvrijgave

Het soort asbest, de concentratie ervan in het materiaal, de toestand van het bindmiddel, de mate van afdekking en de aanwezigheid in binnen- of buitenlucht, zijn factoren die het risico bepalen. Het vrijkomen van asbestvezels in een binnenruimte is risicovoller dan in de buitenlucht. In de buitenlucht gaan asbestvezels sneller verwaaien of verdunnen. In binnenruimtes is dit niet het geval en kunnen de concentraties hoog oplopen. Dit verhoogt het risico op het inademen van asbestvezels.

Voor materialen uit categorie 1 of 2 moet u maatregelen nemen om een asbestveilige toestand te verkrijgen: (dringend) wegnemen of een (dringende) maatregel nemen om het risico naar (zeer) laag te brengen. Voor materialen uit categorie 3 en 4 is dit niet nodig. U behoort ze zorgvuldig om de asbestveilige toestand te behouden.

## Wat betekenen de mijlpalen 2032, 2034 en 2040?

Tegen 2032 moet elke eigenaar van een gebouw ouder dan 2001 over een asbestattest beschikken. Voor de gemeene delen in gebouwen in mede-eigendom (VME) moet dit al tegen 2027. Tegen 2034 wil de Vlaamse Regering reeds het meest risicovolle asbest weg hebben. Dit gaat over de eenvoudig bereikbare, niet-hechtgebonden asbestmaterialen en asbestcementen dak- en gevelbekleding en rookgas- en hemelwaterafvoerkanalen aan de buitenkant van de gebouwen. Tegen 2040 wil de Vlaamse regering dan de overige asbestmaterialen in slechte staat weg hebben en de asbestmaterialen in goede staat in veilig beheer.

De detailinformatie per asbestmateriaal in het asbestattest vermeldt of die onder de mijlpaal 2034 of 2040 valt.

## Wat moet u nu doen?

Het voorblad van dit asbestattest vermeldt of uw eigendom asbestveilig is of niet en welke acties nodig zijn om een asbestveilige toestand te verkrijgen of behouden.

### Conclusie asbestveilig, maar niet asbestvrij

Goed nieuws. Uw eigendom voldoet reeds aan de doelstelling van de Vlaamse Regering om asbestveilig te zijn. Asbestveilig betekent niet asbestvrij, er kunnen nog asbestmaterialen met een laag risico aanwezig zijn die u zorgvuldig moet beheren om de asbestveilige toestand te behouden. Hoe u zorgvuldig beheert, leest u in het volgende hoofdstuk.

Er kunnen ook niet-geïnspecteerde asbestmaterialen verborgen aanwezig zijn, bijvoorbeeld ingesloten in wanden, vloeren of onder de grond. Die kan een asbestdeskundige enkel met een aanvullend onderzoek opsporen. Daarom is het verstandig om dit aanvullend onderzoek voorafgaand aan (renovatie)werken te laten uitvoeren. Daarbij gaat de asbestdeskundige voor de werkzone ook verborgen asbest opsporen door objecten te demontieren, te doorboren of open te breken. Voert een aannemer met werknemers de werken uit dan is dit voor hem sowieso een verplichting als werkgever.

## Plan 1.2: Woning plan

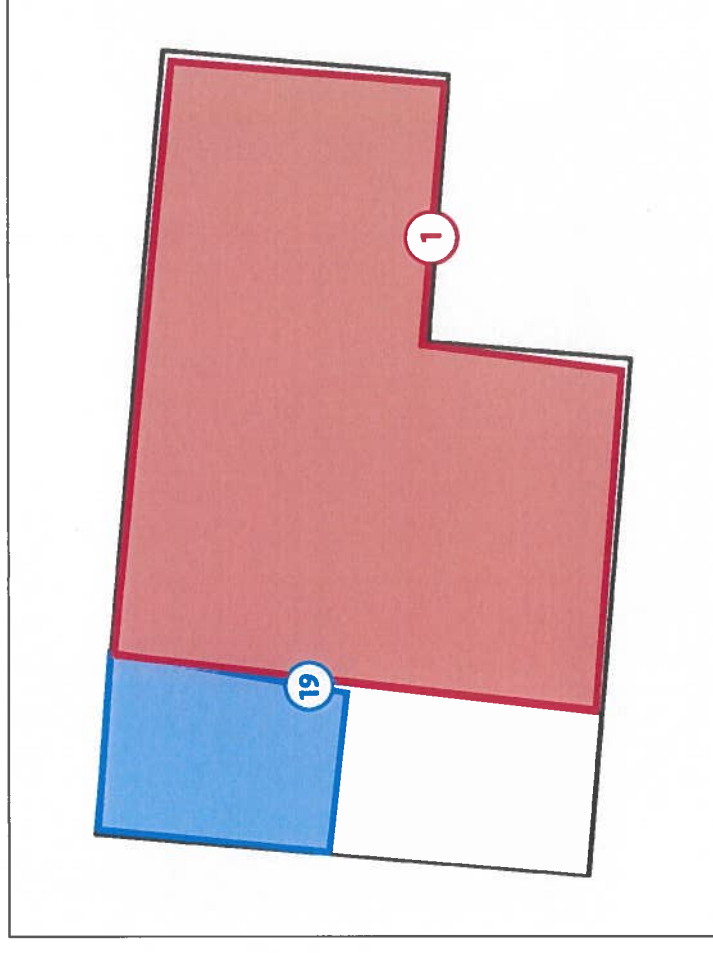

## Legende van plan 1.2: Woning plan

Beschrijving	Type	Actie
1. Daklel (visueel vastgesteld)	Asbestmateriaal	Dringend verwijderen
19. Roofing platte daken (met staalname)	Geen asbest	-

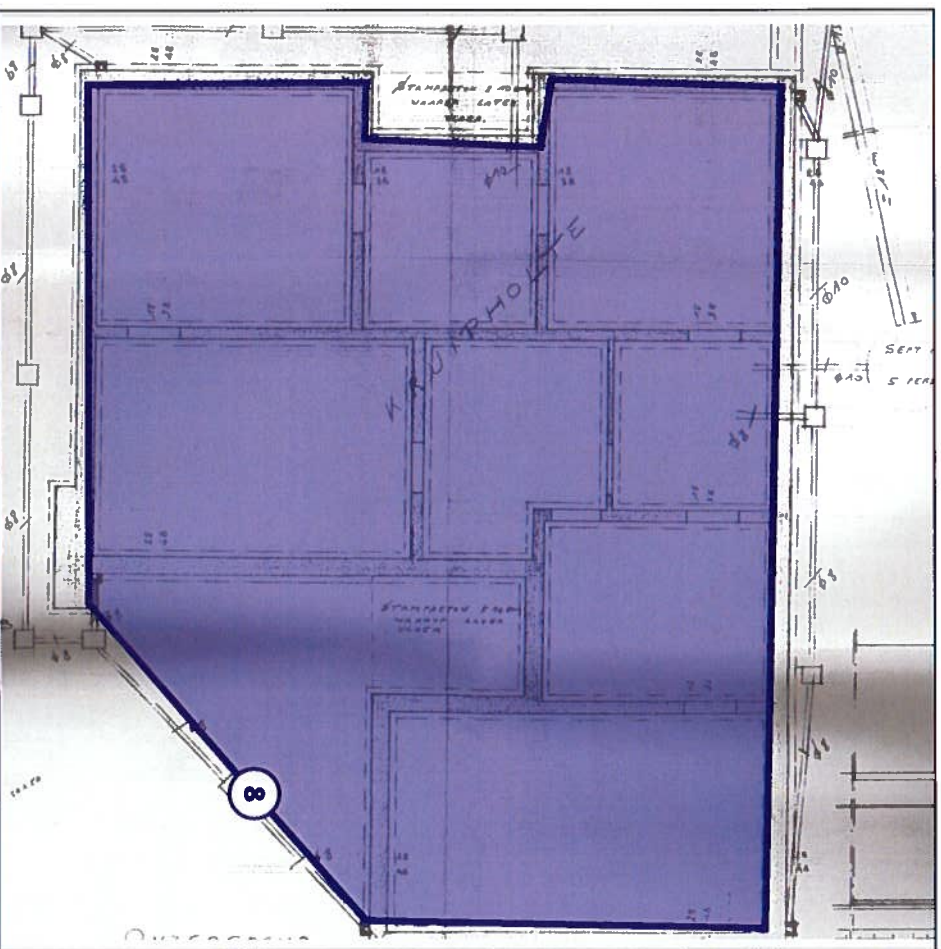

Legende van plan 1.3: Kruipruimte

Beschrijving	Type	Actie
8. Kruipkelder	Beperking	-

## Toelichting

### Waarom is dit asbestattest belangrijk voor u?

Het is algemeen bekend dat het inademen van asbestvezels gevaarlijk is voor de gezondheid. Daarom is het belangrijk dat u weet waar zich asbest bevindt en welke maatregelen u kan nemen om gezondheidsrisico's te vermijden. Zo maakt u uw woning of gebouw asbestveilig en behoudt u de waarde. De eerste stap hebt u daarvoor al gezet met dit asbestattest.

De gebruikte begrippen in dit hoofdstuk worden achteraan in de begrippenlijst uitgelegd.

### Wat is asbest?

Asbest is een schadelijke stof die in meer dan 3.500 materialen verwerkt is. In de vorige eeuw was asbest populair vanwege de vele nuttige toepassingen, maar ondertussen kennen we de grote gezondheidsrisico's. Vaak weten we niet dat asbest ook in onze eigen woning of onze gebouwen verborgen zit. Asbest is in België verboden sinds 2001. Er is een grote kans dat asbest aanwezig is in gebouwen die gebouwd zijn voor 2001.

Wanneer asbestvezels vrijkomen in de lucht kunnen ze ingeademd worden en gezondheidsrisico's veroorzaken. Men wordt niet onmiddellijk ziek, dit gebeurt pas 20 tot 40 jaar na de blootstelling. Vooral een regelmatige blootstelling of een blootstelling aan een hoge concentratie zijn risicovol. Kinderen en jongeren zijn extra kwetsbaar. Sommige mensen schatten de risico's voor zichzelf te laag in. Toch krijgen jaarlijks nog veel mensen de diagnose van een asbestziekte. Meestal is die niet te genezen.

### Hoe interpreteert u het asbestattest?

#### Asbest kan zich ook bevinden op niet-geïnspecteerde plaatsen

Een standaard asbestattest is opgemaakt door een asbestdeskundige volgens de richtlijnen van het inspectieprotocol dat de verplichte inspanningen beschrijft. Een asbestdeskundige voert standaard een visuele inspectie uit van de constructies en objecten op de locatie. Hij tilt losse elementen op om erachter of eronder te inspecteren. Hij neemt ook monsters voor labo-analyses en raadpleegt bewijsdocumenten. De volgende zaken zijn niet standaard voorzien:

- De asbestdeskundige inspecteert **geen verborgen asbest** waarvoor hij objecten moet demonteren, beschadigen of openbreken. Wenst de eigenaar ook ingesloten asbest te laten inspecteren dan kan hij de asbestdeskundige vragen om een aanvullend (destructureel) onderzoek te doen, bijvoorbeeld voorafgaand aan werken of sloop.
- De asbestdeskundige inspecteert **geen ondergrondse objecten** en geen asbest vermengd in bodem, steenslag of puin. Wat zichtbaar is aan de oppervlakte (opliggend) kan hij wel inspecteren.
- De asbestdeskundigen inspecteert ook **geen roerende objecten** zoals voertuigen, losse meubels en gereedschap. Wenst de eigenaar ook roerende objecten te laten inspecteren dan kan hij de asbestdeskundige vragen om dit aanvullend mee te inspecteren.
- De asbestdeskundige inspecteert **geen** delen die voor hem **ontoegankelijk en onveilig zijn**. Wanneer hij een deel niet heeft kunnen beoordelen, wordt dat aangegeven in het attest als een beperking. Constructies met een bouwjaar 2001 of recenter moeten niet geïnspecteerd worden. In het attest duidt de asbestdeskundige ze aan als een uitsluiting.
- De asbestdeskundige inspecteert **geen** constructies- en terreindelen waartoe de eigenaar geen opdracht gaf omdat ze **buiten de eigendomsgrenzen** liggen of **geen onderdeel** vormen van een **verkoop**.



4. Bakeliet Radialorknoppen	Asbestmateriaal	Verwijderen
5. Roetluis (Visueel vastgesteld)	Asbestmateriaal	Zorgvuldig beheren
6. Roetluis opening (houder - kader) - (Visueel vastgesteld)	Asbestmateriaal	Zorgvuldig beheren
7. Mastiek (met staalname)	Asbestmateriaal	Zorgvuldig beheren
13 CV-ketel niet verdacht	Advies	-
15 Ontdrenplaar	Geen asbest	-

## Fiche 19: Roofing platte daken (met staalname)

Geen asbest



Overzichtsfoto

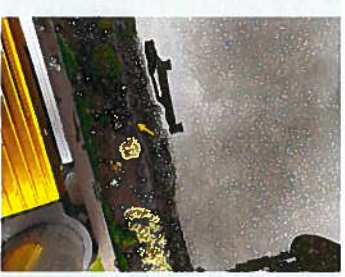

Detailfoto

## Conclusie

Geen asbest

### Terug te vinden op volgende plannen

Zone 1: Woning

- Plan 11: Woning plan
- Plan 12: Woning plan

## Detailinformatie

### Monstername

#	Type	Referentie	Resultaat
19.1	Puntmonster	7	Geen asbest

## Technische gegevens

Beschrijving	Plafondpleister
Omgeving	Binnen
Primaire drager	Plafond
Bindmiddel van materiaal	Gips - kalk
Gebondenheid op basis van bindmiddel	Niet-hechtgebonden
Hoeveelheid oppervlakte - dikte - aantal	• 25.00 m <sup>2</sup> - 2.00 cm - 1 stuk
Totaal volume	0.50 m <sup>3</sup>
Identificatiemethode	Vaststelling met monsternamen
Destructieve handeling voor identificatie	Nee
Opmerking	Volgens het inspectieprotocol is een monsternamen van het pleisterwerk verplicht om dit te identificeren als niet-asbesthoudend. Locatie staalnames: individuele ruimte: slaapkamer2 / natte ruimte: geen pleisterwerk / stookplaats: cv-ruimte / traphal: geen pleisterwerk De vermelde oppervlaktes en volumes betreffen een berekende schatting. Er worden geen rechten verleend aan deze oppervlaktes/volumes. De dikte is een schatting die voortvloeit uit de monsterplaatsen en is daarom niet altijd representatief.

## Plan 1.5: Gelijkvloers

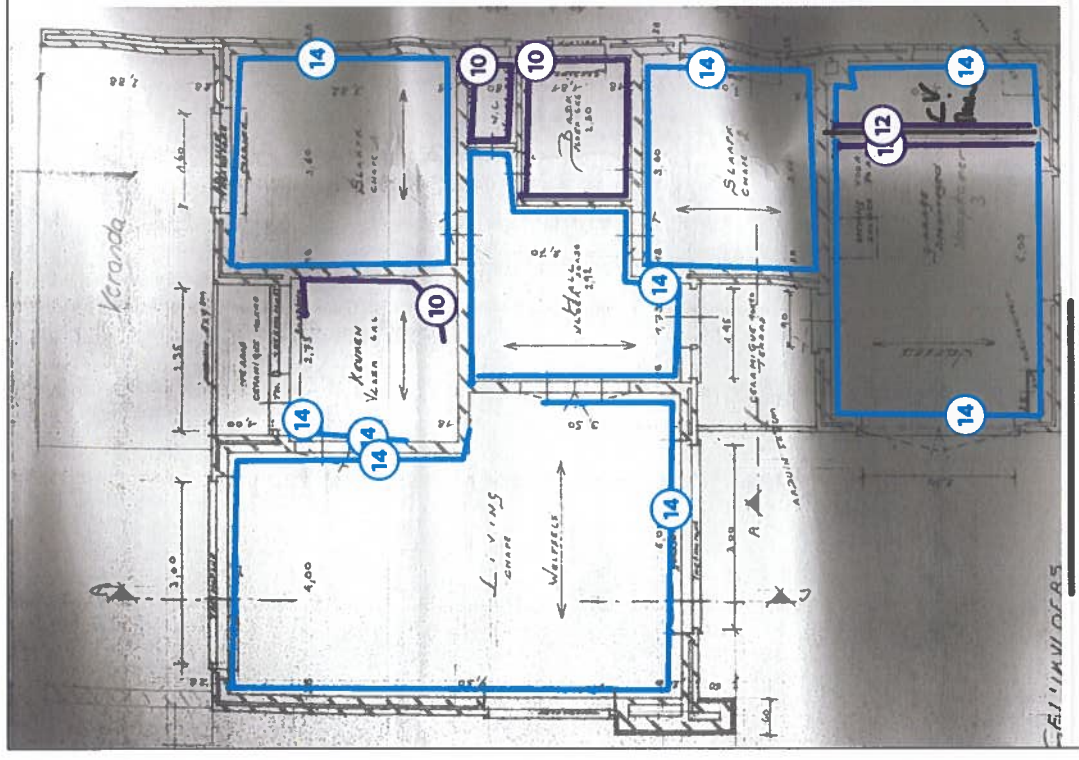

## Legende van plan 1.5: Gelijkvloers

Beschrijving	Type	Actie
--------------	------	-------

10. Tegellijm	Advies	-
12. Valse wanden	Advies	-
14. Muurpleister	Geen asbest	-

## Fiche 18: Plafondpleister



Overzichtsfoto

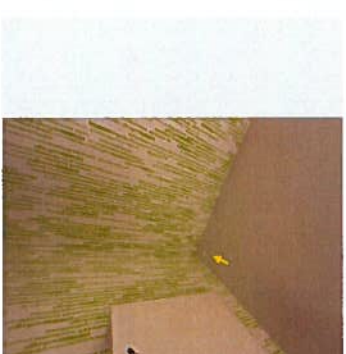

Detailfoto

Geen asbest

## Conclusie

Geen asbest

### Terug te vinden op volgende plannen

Zone 1: Woning

- Plan 1.6: Gelijkvloers
- Plan 1.7: Gelijkvloers

## Detailinformatie

### Monstername

#	Type	Referentie	Resultaat
18.1	Mengmonster	2	Geen asbest

## Technische gegevens

Beschrijving	Shingles (met staalname)
Omgeving	Buiten
Primaire drager	Schuin dak
Bindmiddel van materiaal	Bitumen (roofing, teer, asfalt)
Gebondenheid op basis van bindmiddel	Hecht
Hoeveelheid (oppervlakte - aantal)	• 22,00 m <sup>2</sup> - 1 stuk
Totale oppervlakte	22,00 m <sup>2</sup>
Identificatiemethode	Vaststelling met monstername
Destructieve handeling voor identificatie	Nee
Opmerking	Er werd een staal genomen aan een overlappend stuk roofing waardoor de waterdichtheid van de dakbedekking niet in het gedrang komt. Het is niet duidelijk of er asbestverdachte onderlagen aanwezig zijn. Extra controle/staalname aangewezen bij renovatiewerken. De vermelde oppervlaktes, diktes en volumes betreffen een beredeneerde schatting. Er worden geen rechten verleend aan deze oppervlaktes/diktes/volumes.

## Plan 1.6: Gelijkvloers

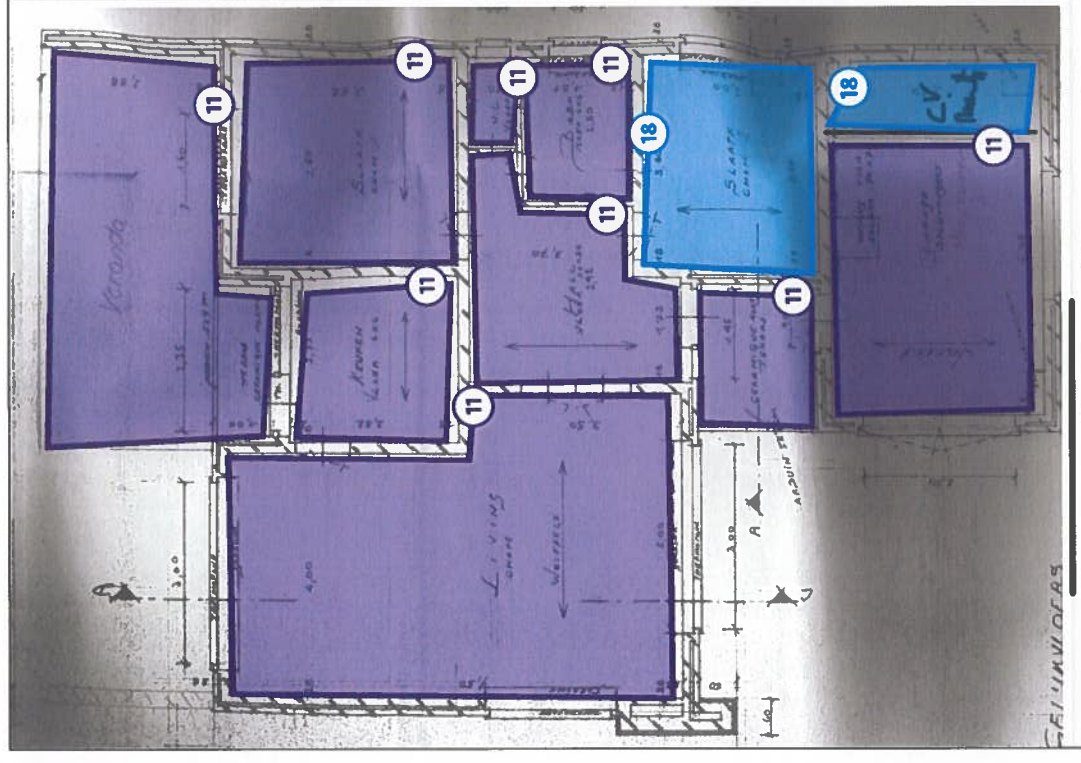

## Legende van plan 1.6: Gelijkvloers

Beschrijving	Type	Actie

11. Valse plafonds	Advies	-
18. Plafondpleister	Geen asbest	-

### Fiche 17: Shingles (met staalnaam)



Overzichtsfoto

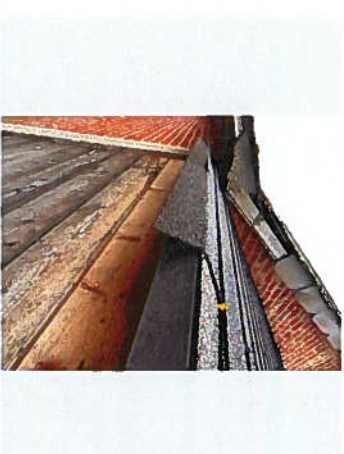

Detailfoto

Geen asbest

### Conclusie

Geen asbest

#### Terrug te vinden op volgend plan

Zone 2: Tuinhuis

- Plan 2.1: Tuinhuis plan

### Detailinformatie

#### Monstername

#	Type	Referentie	Resultaat
17.1	Puntmonster	4	Geen asbest



## Technische gegevens

Beschrijving	Asfalt
Omgeving	Buiten
Primaire drager	Verharding, weggenis
Bindmiddel van materiaal	Bitumen (roofing, teer, asfalt)
Gebondenheid op basis van bindmiddel	Hecht
Hoeveelheid (gewicht - aantal)	• 1.000,00 kg - 1 stuk
Totaal gewicht	1.000,00 kg
Identificatiemethode	Vaststelling met monsternamen
Destructieve handeling voor identificatie	Nee
Opmerking	Het gewicht is een schatting. Er worden geen rechten verleend aan dit gewicht.

## Plan 1.7: Geijkvloers

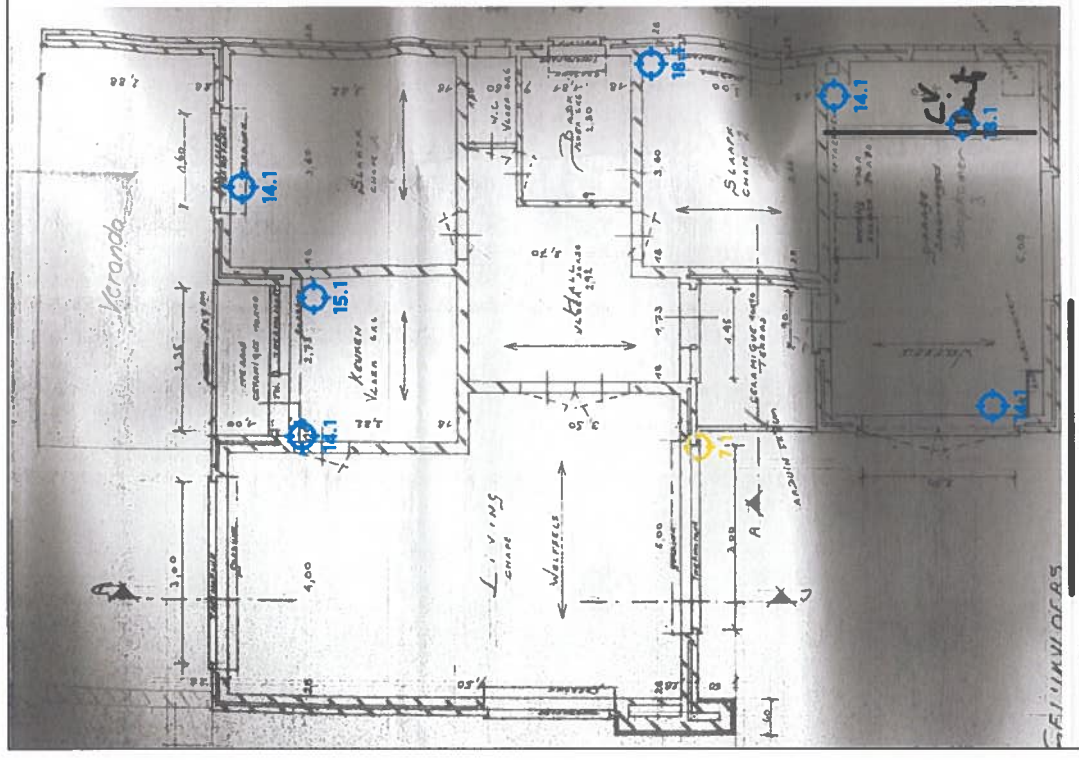

## Legende van plan 1.7: Geijkvloers

Beschrijving	Type	Actie

7. Mastiek (met straalname)	Asbestmateriaal	Zorgvuldig Beheren
7.1 Code: 3	Puntmonster	-
14. Muurpleister	Geen asbest	-
14.1 Code: 1	Mengmonster	-
15. Ontdruunplaat	Geen asbest	-
15.1 Code: 6	Puntmonster	-
18. Plafondpleister	Geen asbest	-
18.1 Code: 2	Mengmonster	-

## Fiche 16: Asfalt

Geen asbest



Overzichtsfoto



Detailfoto

## Conclusie

Geen asbest

### Terug te vinden op volgend plan

Zone S: Asfalt

- Plan S.1: Asfalt plan

## Detailinformatie

### Monsternamen

#	Type	Referentie	Resultaat
16.1	Puntmonster	5	Geen asbest

## Technische gegevens

Beschrijving	Ontdrenplaat
Omgeving	Binnen
Primaire drager	Spoelbak
Bindmiddel van materiaal	Bitumen (roofing, teer, asfalt)
Gebondenheid op basis van bindmiddel	Hecht
Hoeveelheid (gewicht - aantal)	• 1,00 kg - 1 stuk
Totaal gewicht	1,00 kg
Identificatiemethode	Vaststelling met monstername
Destructieve handeling voor identificatie	Nee
Opmerking	Het gewicht betreft een schatting, er worden geen rechten verleend aan dit gewicht.

## Plan 1.8: Zolder

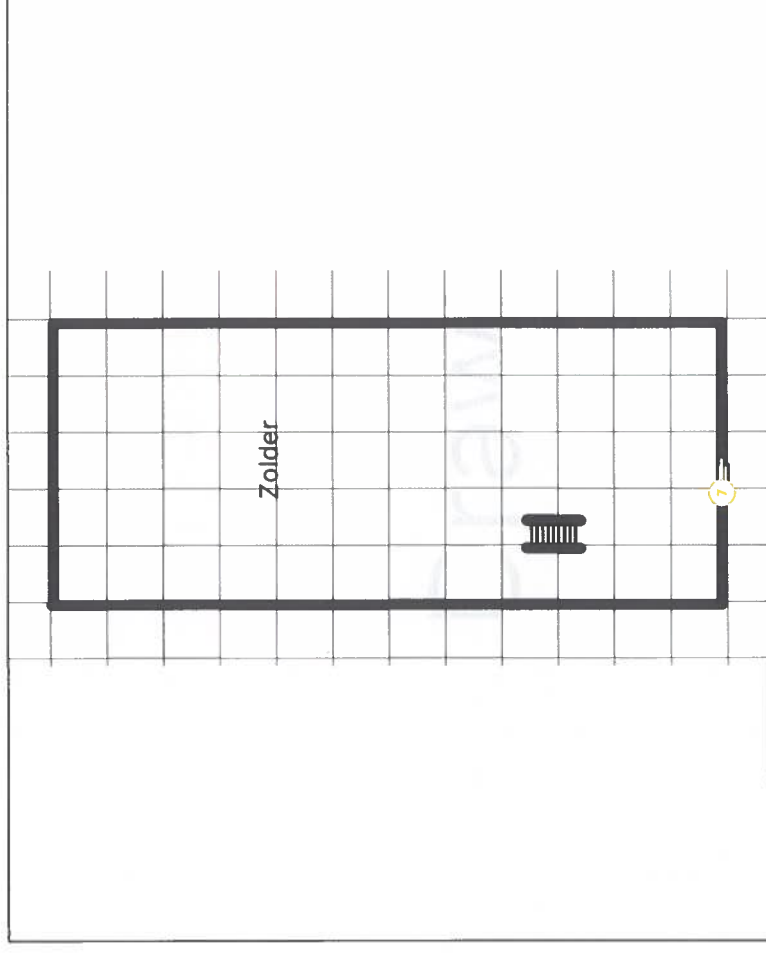

## Legende van plan 1.8: Zolder

Beschrijving	Type	Actie
7. Mastiek (met staalname)	Asbestmateriaal	Zorgvuldig beheeren

## Zone 2: Tuinhuis



Tijdens de inspectie vastgesteld:

- 3 **Asbestmaterialen**
- 0 Bepervingen
- 0 Uitsluitingen
- 0 Roerende goederen
- 0 Puin, steenslag, (water)bodem
- 0 Adviezen
- 1 **Geen asbest**

## Fiche 15: Ontdreunplaat



Overzichtsfoto



Detailfoto

Geen asbest

## Conclusie

Geen asbest

### Terug te vinden op volgende plannen

Zone 1: Woning

- Plan 14: Gelijkvloers
- Plan 17: Gelijkvloers

## Detailinformatie

### Monstername

#	Type	Referentie	Resultaat
15.1	Puntmonster	6	Geen asbest

## Technische gegevens

Beschrijving	Muurpleister
Omgeving	Binnen
Primaire drager	Binnenwand
Bindmiddel van materiaal	Gips - kalk
Gebondenheid op basis van bindmiddel	Niet-hechtgebonden
Hoeveelheid oppervlakte - dikte - aantal	• 220,00 m <sup>2</sup> - 2,00 cm - 1 stuk
Totaal volume	4,40 m <sup>3</sup>
Identificatiemethode	Vaststelling met: monstername
Destructieve handeling voor identificatie	Nee
Opmerking	Volgens het inspectieprotocol is een monstername van het pleisterwerk verplicht om dit te identificeren als niet-asbesthoudend. Locatie staalnames: individuele ruimte: slaapkamer 1/ natte ruimte/keuken / stookplaats: cv-ruimte / traphal: slaapkamer 3 De vermelde oppervlaktes en volumes betreffen een berekenende schatting. Er worden geen rechten verleend aan deze oppervlaktes/volumes. De dikte is een schatting die voortkomt uit de monsterplaatsen en is daarom niet altijd representatief.

## Plan 2.1: Tuinhuis plan

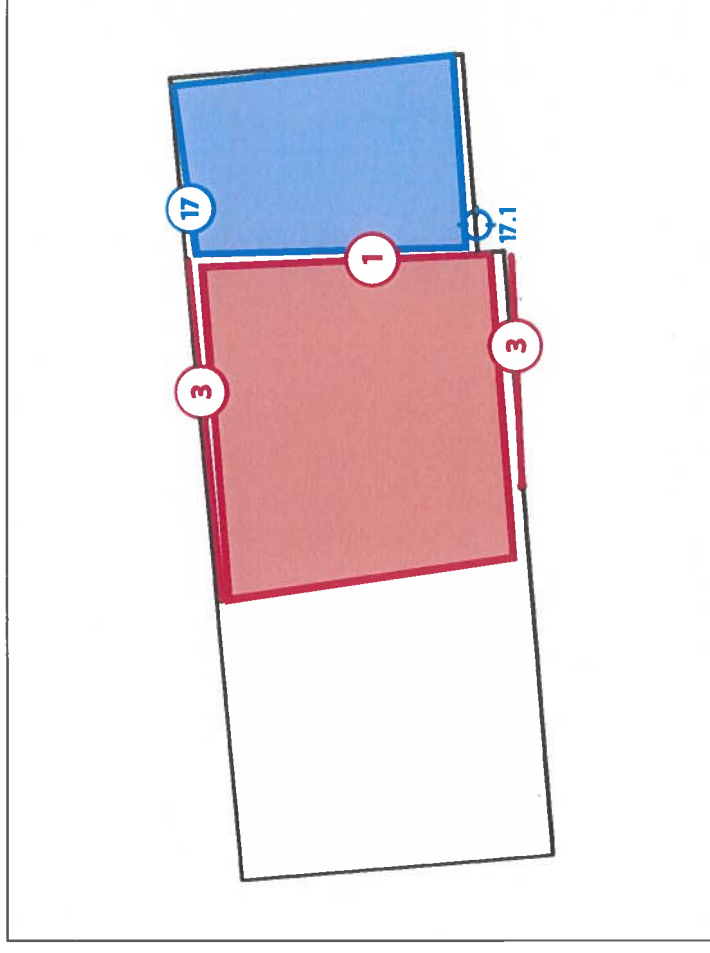

## Legende van plan 2.1: Tuinhuis plan

Beschrijving	Type	Actie
1. Daklei (visueel vastgesteld)	Asbestmateriaal	Dringend verwijderen
3. Afval: sediment dakgoten	Asbestmateriaal	Dringend verwijderen
17. Shingles (met staalname)	Geen asbest	-
17.1 Code: 4	Puntmonster	-

## Plan 2.2: Tuinhuis plan

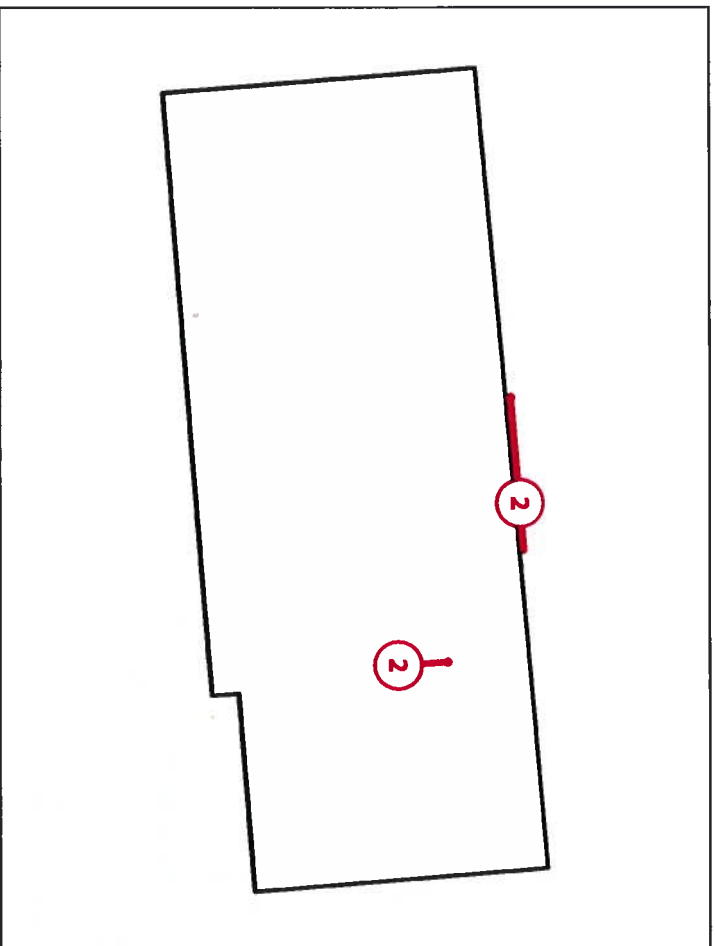

### Legende van plan 2.2: Tuinhuis plan

Beschrijving	Type	Actie
2. Stopverf ramen (visueel vastgesteld)	Asbestmateriaal	Dringend verwijderen

## Fiche 14: Muurpleister



Overzichtsfoto

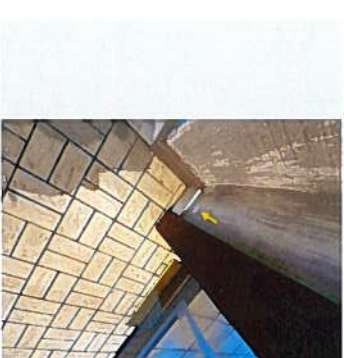

Detailfoto

Geen asbest

### Conclusie

Geen asbest

### Terug te vinden op volgende plannen

Zone 1: Woning

- Plan 1.5: Gelijkvloers
- Plan 1.7: Gelijkvloers

### Detailinformatie

#### Monsternamen

#	Type	Referentie	Resultaat
14.1	Mengmonster	1	Geen asbest

### Zone 3: Afdak



#### Tijdens de inspectie vastgesteld:

- 0 Asbestmaterialen
- 0 Beperkingen
- 0 Uitsluitingen
- 0 Roerende goederen
- 0 Puin, steenslag, (water)bodem
- 0 Adviezen
- 0 Geen asbest

### Geen asbest

## Plan 3.1: Afdak plan

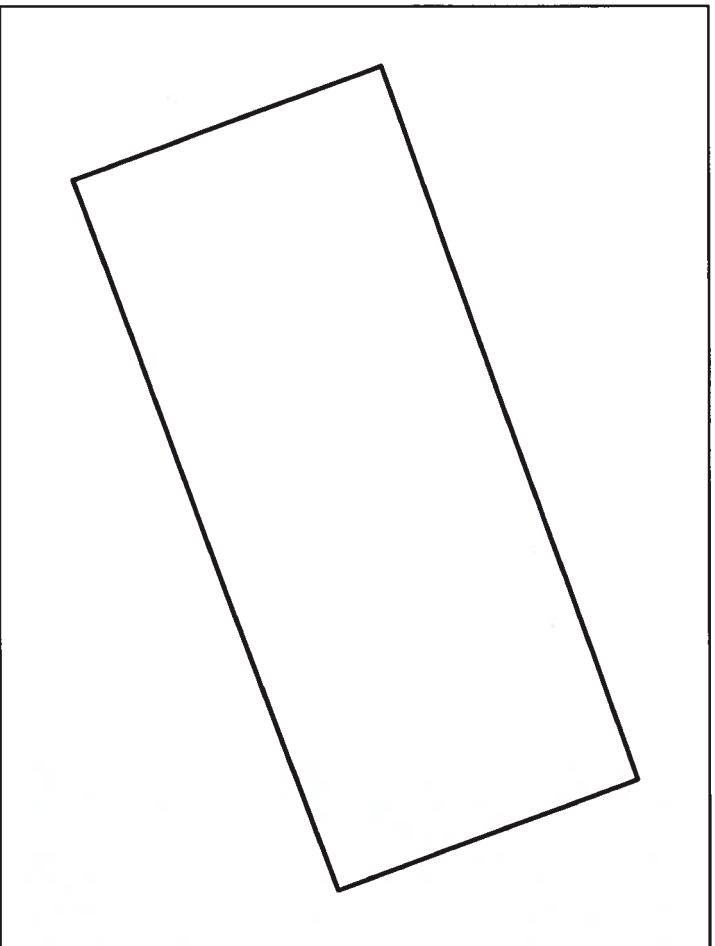

## Fiche 13: CV-ketel niet verdacht

Advies



Vrije foto

### Advies

De CV-ketel is van een recent bouwjaar en niet verdacht.

### Terug te vinden op volgend plan

- Zone 1: Woning
- Plan 14: Gelijkvloers

### Detailinformatie

Identificatiemethode	Vaststelling & expertise (niet-asbestverdacht)
----------------------	--



## Fiche 12: Valse wanden



Vrije foto

### Advies

## Advies

Het is niet duidelijk of er pleisterwerk aanwezig is achter de valse wanden, het is aangewezen om bijkomend onderzoek uit te voeren bij werken.

## Terug te vinden op volgend plan

Zone 1: Woning

- Plan 1.5: Gelijkvloers

## Detailinformatie

Identificatiemethode	Redelijk vermoeden
----------------------	--------------------

## Zone 4: Kippenhok



### Tijdens de inspectie vastgesteld:

- 0 Asbestmaterialen
- 0 Beperkingen
- 0 Uitsluitingen
- 0 Roerende goederen
- 0 Puijn, steenslag, (water)bodem
- 0 Adviezen
- 0 Geen asbest

## Plan 4.1: Kippenhok plan

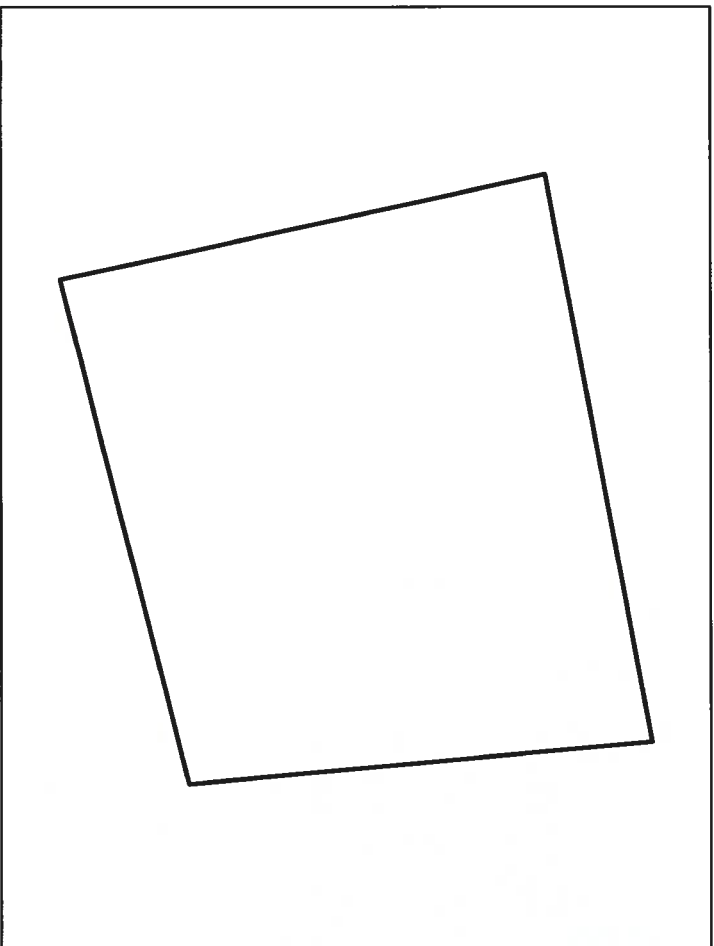

## Fiche 11: Valse plafonds

Advies



Vrije foto

### Advies

Enkele plafonds zijn afgewerkt met valse plafonds in plaatmateriaal. Het is niet duidelijk of er pleisterwerk aanwezig is achter deze valse plafonds; het is aangegeven om dijkomend onderzoek uit te voeren bij werken.

### Terug te vinden op volgend plan

- Zone 1: Woning
- Plan 1.6: Geijkvloers

### Detailinformatie

Identificatiemethode	Redelijk vermeden
----------------------	-------------------

## Fiche 10: Tegellijm



Vrije foto

## Advies

### Advies

In het inspectieprotocol is een monstername van tegellijm verplicht om dit te identificeren als niet-asbesthoudend. Er waren geen facturen ter beschikking die bevestigen dat de tegels na 2001 waren geplaatst. Er waren geen bestaande beschadigingen aan de wandtegels om de lijm voldoende te kunnen inspecteren. Om dit af te toetsen is het aangewezen om bij eventuele renovatiewerken aan de tegels verder onderzoek/staalname te laten uitvoeren ter controle.

In uitzonderlijke gevallen kan de lijm waarmee deze zijn vastgehecht asbesthoudend zijn. Gezien het een niet-destructief onderzoek betreft, werd er geen staal genomen. Bij afbraak van deze tegels, is het aangewezen deze lijm laag te laten analyseren op de aanwezigheid van asbest.

### Terug te vinden op volgend plan

Zone 1: Woning

- Plan 1.5: Gelijkvloers

### Detailinformatie

Identificatiemethode	Redelijk vermoeden
----------------------	--------------------

## Zone 5: Asfalt



### Tijdens de inspectie vastgesteld:

- 0 Asbestmaterialen
- 0 Beperkingen
- 0 Uitsluitingen
- 0 Roerende goederen
- 0 Puin, steenslag, (water)bodem
- 0 Adviezen
- 1 Geen asbest**

## Plan 5.1: Asfalt plan

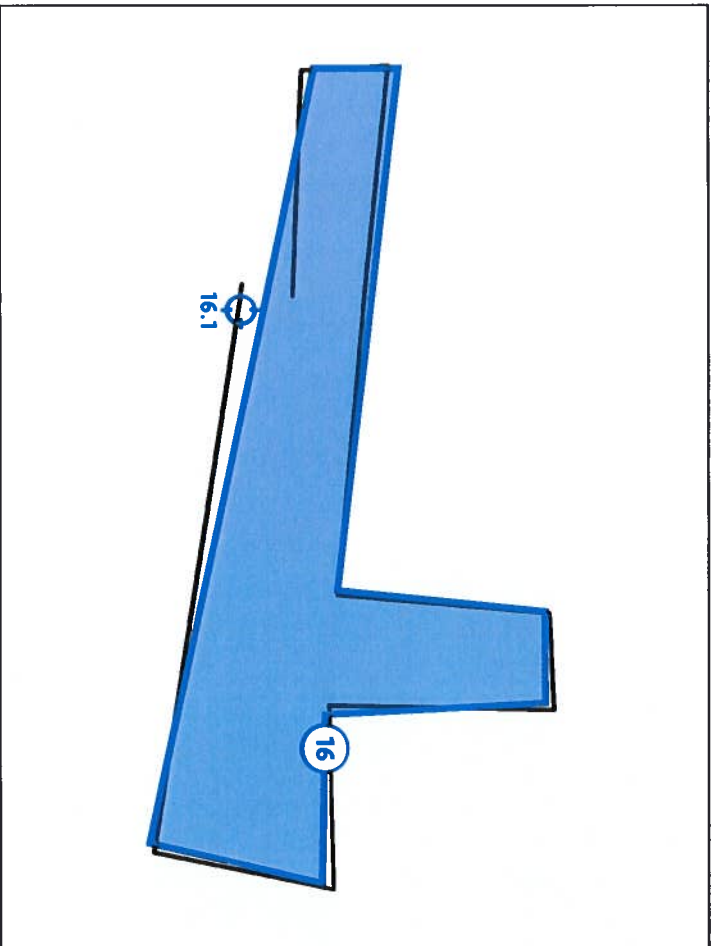

### Legende van plan 5.1: Asfalt plan

Beschrijving	Type	Actie
16. Asfalt	Geen asbest	-
16.1 Code: 5	Puntmonster	-

### Adviezen

## Fiche 9: Schouwen



Situeringfoto

### Beperking

## Conclusie

### Tijdelijke beperking

**Reden:** Het te onderzoeken materiaal situeert zich hoger dan 3.50 m te rekenen vanaf een veilige ondergrond  
**Uitleg van de asbestdeskundige:** Bij werken (dak of reiniging schouw) kan een stelling geplaatst worden, het is niet duidelijk of er asbestverdachte materialen aanwezig zijn in de schouw.

### Terug te vinden op volgend plan

Zone 1: Woning

- Plan 1: Woning plan

## Asbestmaterialen

## Fiche 1: Daklei (visueel vastgesteld)

Asbestmateriaal



Overzichtsfoto



Detailfoto

## Fiche 8: Kruipkelder

Beperking



Situeringfoto

### Conclusie

#### Actie

Het asbestmateriaal valt onder de mijkpaal van 2034.

Hoe zorgt u voor een asbestveilige toestand?

**Dringend verwijderen**

#### Advies van de asbestdeskundige

Te nemen maatregelen

- Verwijder dit asbestmateriaal zo snel mogelijk. Volg de toestand goed op.
- Hemelwater dat afspoelt van asbestcement daken of gevels kan asbestdeeltjes bevatten. Gebruik het enkel voor gesloten circuits (bv. spoelen toiletten). Reinig na het vervangen van het dak of de gevel de dakgoten en regenwaterput of -ton om asbesthoudend sediment of silt te verwijderen

Voorstel van verwijderingsmethode

- Eenvoudige handelingen: mag via doe-het-zelf of door werknemer(s) met opleidingsattest eenvoudige handelingen  
EH via doe-het-zelf
- Standaard dragen van de nodige wegwerp beschermingsmiddelen: FFP 3 masker, handschoenen en tyvec CAT III type 5-6
- Indien mogelijk de ondervloer afdekken, leien voorzichtig verwijderen, extra fixeren, niet breken, niet gooien, onmiddellijk verpakken of voorzichtig in container met asbest bag plaatsen.
- Gebruik geen stortkokers.

### Conclusie

#### Permanente beperking

Reden: Niet toegankelijk

Uitleg van de asbestdeskundige: In het inspectieprotocol behoort een ruimte lager dan 1,5 m niet tot het onderzoek.

Kruipruimte = permanente beperking

#### Terug te vinden op volgend plan

- Zone 1: Woning
- Plan 13: Kruipruimte

Indien leien in slechte staat zijn en kans bestaat op breken : Eenvoudige handeling opgeleid personeel , alle werknemers) moeten wel beschikken over een opleidingsattest eenvoudige handelingen 8u

Zie ook link Zie <https://ovam.vlaanderen.be/wie-mag-wat-vernijderen>  
<https://ovam.vlaanderen.be/voorzorgsmaatregelen-bij-asbestverwijdering>

## Terug te vinden op volgende plannen

Zone 1: Woning

- Plan 12: Woning plan

Zone 2: Tuinhuis

- Plan 21: Tuinhuis plan

## Detailinformatie

## Beperkingen

## Activiteiten in een normaal gebruik die aanleiding kunnen geven tot blootstellingsrisico's

Reinigen/afschuren/ontmossen leien (leien mogen op geen enkele manier gereinigd of afgeschuurd worden. Totaalverbod sinds 27 april 2019)

Sinds 27 april 2019 is het verboden om zonnepanelen, een overzet dak of andere constructies (zoals reclamepanelen) te plaatsen op asbestcementen dak- of gevelbekleding.

Herstelwerkzaamheden zoals verwijderen of deels afgebroken leien vervangen kan aanleiding geven tot blootstelling, gebruik persoonlijke beschermingsmiddelen tijdens deze werken.

## Risicobeoordeling

Eindbeoordeling materiaalisico

Hoog materiaalrisico en/of hoge kans op vezelvrijgave

## Berekening materiaalrisico

Gebondenheid	Categorie 1: hechtgebonden in oorsprong
Asbestsoort (vezeltype)	Crocidoliet aanwezig
Asbestconcentratie	Laag (< 50%)
Afschermingsgraad van het gehele materiaal	Geheel of deels (ook) vrij aan de binnenlucht
Toestand van het materiaal	Matig beschadigd, matig verweerd

## Technische gegevens

Beschrijving	Daklei (visueel vastgesteld)
Omgeving	Buiten
Primaire drager	Schuin dak
Asbestmateriaal	Dak- en gevelbekleding - Lei, shingle
Bindmiddel van asbestmateriaal	Cement
Gebondenheid op basis van bindmiddel	Hecht
Hoeveelheid (oppervlakte - aantal)	• 150,00 m <sup>2</sup> - 1 stuk
Totale oppervlakte	150,00 m <sup>2</sup>
Eenvoudig bereikbaar	Ja
Bevestigingswijze	• Geklemd
Identificatiemethode	Vaststelling zonder monstername
Destructieve handeling voor identificatie	Nee
Opmerking	De leien zijn visueel en volgens expertise als asbestverdacht beschouwd. De vermelde oppervlaktes, diktes en volumes betreffen een beredeende schatting. Er worden geen rechten verleend aan deze oppervlaktes/diktes/volumes.

## Monstername

#	Type	Referentie	Resultaat
7.1	Puntmonster	3	Chrysotiel

## Technische gegevens

Beschrijving	Mastiek (met staalname)
Omgeving	Buiten
Primaire drager	Wandopening verticaal (raam, deur, ...)
Asbestmateriaal	In-situ afwerkingslagen - Pasta, stopverf, voegsel, stopsel, vulsel, mastiek, kitten, ...
Bindmiddel van asbestmateriaal	Kitten, mastiek, pasta
Gebondenheid op basis van bindmiddel	Hecht
Hoeveelheid (gewicht - aantal)	• 6,00 kg - 1 stuk
Totaal gewicht	6,00 kg
Eenvoudig bereikbaar	Ja
Bevestigingswijze	• Verlijmd, ingegoten, versmeerd
Identificatiemethode	Vaststelling met monstername
Destructieve handeling voor identificatie	Nee
Opmerking	Notitie hoeveelheden betreft +/- 8lm Het gewicht en lm is een beredeende schatting. Er worden geen rechten verleend aan deze oppervlaktes. De dikte is een schatting die voortkomt uit de monsterplaatsen en is daarom niet altijd representatief



methodiek verwijderingsmethodes worden achteraan in het attest verder toegelicht

- Eenvoudige handelingen: enkel door erkend asbestverwijderaar EH erkend saneerder . De saneerder motiveert de verwijderingsmethode in het werkplan. Verwijdering met puntzuiging dmv een stofzuiger met absoluut filter of methode inslijpen baksteen . Oud raamwerk wordt gerecycleerd , er mogen geen restanten aan het raamwerk achter blijven.

Zie ook link Zie <https://ovam.vlaanderen.be/wie-mag-wat-verwijderen>

<https://ovam.vlaanderen.be/voorzorgsmaatregelen-bij-asbestverwijdering>

methodiek verwijderingsmethodes worden achteraan in het attest verder toegelicht

## Terug te vinden op volgende plannen

Zone 1: Woning

- Plan 1.4: Gelijkvloers
- Plan 1.7: Gelijkvloers
- Plan 1.8: Zolder

## Detailinformatie

### Risicobeoordeling

Eindbeoordeling materiaalisico	Laag materiaalisico en/of verlaagde kans op vezelvrijgave
--------------------------------	---

### Berekening materiaalisico

Gebondenheid	Categorie 1: hechtgebonden in oorsprong
Asbestsoort (vezeltype)	Alleen chrysotiel
Asbestconcentratie	Laag (< 50%)
Afschermingsgraad van het gehele materiaal	Geheel of deels vrij aan de buitenlucht
Toestand van het materiaal	Licht beschadigd, licht verveerd, intact calciumsilicaatmateriaal of categorie III 'gebondenheid'

## Fiche 2: Stopverf ramen (visueel vastgesteld )

Asbestmateriaal



Overzichtsfoto



Detailfoto

## Conclusie

### Actie

Het asbestmateriaal valt onder de mijlpaal van 2040.

Hoe zorgt u voor een asbestveilige toestand?

**Dringend verwijderen**

### Advies van de asbestdeskundige

Te nemen maatregelen

- Zorg voor een veilig beheer: Vermijd het beschadigen van het asbestmateriaal. Controleer de toestand jaarlijks op wijzigingen.
- Verwijder dit asbestmateriaal zo snel mogelijk. Volg de toestand goed op.

Voorstel van verwijderingsmethode

- Eenvoudige handelingen: mag via doe-het-zelf of door werknemer(s) met opleidingsattest eenvoudige handelingen  
Mastiek aluminium ramen:  
verwijdering doe het zelf en EH opgeleid personeel : De toepassing extra fixeren en losbeutelen  
Standaard dragen van de nodige wegwerp beschermingsmiddelen FFP 3 masker , handschoenen en tyvec CAT III type 5-6  
Zie ook link Zie <https://ovam.vlaanderen.be/wie-mag-wat-verwijderen>  
<https://ovam.vlaanderen.be/voorzorgsmaatregelen-bij-asbestverwijdering>

methodiek verwijderingsmethodes worden achteraan in het attest verder toegelicht

- Eenvoudige handelingen: enkel door erkend asbestverwijderaar EH erkend saneerder. De saneerder motiveert de verwijderingsmethode in het werkplan. Verwijdering met puntzuiging dmv een stofzuiger met absoluut filter of methode inslijpen baksteen. Oud raamwerk word gerecycleerd, er mogen geen restanten aan het raamwerk achter blijven.

Zie ook link Zie <https://ovam.vlaanderen.be/wie-mag-wat-verwijderen>

<https://ovam.vlaanderen.be/voorzorgsmaatregelen-bij-asbestverwijdering>

methodiek verwijderingsmethodes worden achteraan in het attest verder toegelicht

## Terrug te vinden op volgend plan

Zone 2: Tuinhuis

- Plan 2.2: Tuinhuis plan

## Detailinformatie

### Risicobeoordeling

Eindebeoordeling materiaalrisico	Hoog materiaalrisico en/of hoge kans op vezelvrijgave
----------------------------------	---

### Berekening materiaalrisico

Gebondenheid	Categorie 1: hechtgebonden in oorsprong
Asbestsoort (vezeltype)	Aanfbod aanwezig, uitgezonderd crocidoliet
Asbestconcentratie	Laag (< 50%)
Afscherminingsgraad van het gehele materiaal	Gehel of deels vrij aan de buitenlucht
Toestand van het materiaal	Zwaar beschadigd, zwaar verweerd

## Fiche 7: Mastiek (met staalname)



Overzichtsfoto



Detailfoto

Asbestmateriaal

## Conclusie

### Actie

Het asbestmateriaal valt onder de mlijpaaal van 2040.

Hoe zorgt u voor een asbestveilige toestand?

### Zorgvuldig beheeren

### Advies van de asbestdeskundige

Te nemen maatregelen

- Zorg voor een veilig beheer: Vermijd het beschadigen van het asbestmateriaal. Controleer de toestand jaarlijks op wijzigingen.
- Verwijder dit asbestmateriaal zo snel mogelijk. Volg de toestand goed op.

Voorstel van verwijderingsmethode

- Eenvoudige handelingen: mag via doe-het-zelf of door werknemers) met opleidingsattest eenvoudige handelingen verwijdering doe het zelf en EH opgeleid personeel : De toepassing extra fixeren en losbetelen Standard dragen van de nodige wegwerp beschermingsmiddelen FFP 3 masker , handschoenen en lycyc CAT III type S-6

Zie ook link Zie <https://ovam.vlaanderen.be/wie-mag-wat-verwijderen>

<https://ovam.vlaanderen.be/voorzorgsmaatregelen-bij-asbestverwijdering>

## Technische gegevens

Beschrijving	Roetluik opening (houder - kader) - (Visueel vastgesteld)
Omgeving	Binnen
Primaire drager	HVAC infrastructuur en uitrusting
Asbestmateriaal	Roetluik (houder - kader)
Bindmiddel van asbestmateriaal	Cement
Gebondenheid op basis van bindmiddel	Hecht
Hoeveelheid (gewicht - aantal)	<ul style="list-style-type: none"> <li>• 1,00 kg - 1 stuk</li> </ul>
Totaal gewicht	1,00 kg
Eenvoudig bereikbaar	Ja
Bevestigingswijze	<ul style="list-style-type: none"> <li>• Verlijmd, ingegoten, versmeerd</li> </ul>
Identificatiemethode	Vaststelling zonder monstername
Destructieve handeling voor identificatie	Nee
Opmerking	Het gewicht betreft een schatting. Er worden geen rechten verleend aan dit gewicht.

## Technische gegevens

Beschrijving	Stopverf ramen (visueel vastgesteld)
Omgeving	Grenst aan binnen- en buitenlucht
Primaire drager	Wandopening verticaal (raam, deur, ...)
Asbestmateriaal	In-situ afwerkingslagen - Pasta, stopverf, voegsel, stopsel, vulsel, mastiek, kitten, ...
Bindmiddel van asbestmateriaal	Kitten, mastiek, pasta
Gebondenheid op basis van bindmiddel	Hecht
Hoeveelheid (gewicht - aantal)	<ul style="list-style-type: none"> <li>• 8,00 kg - 1 stuk</li> </ul>
Totaal gewicht	8,00 kg
Eenvoudig bereikbaar	Ja
Bevestigingswijze	<ul style="list-style-type: none"> <li>• Verlijmd, ingegoten, versmeerd</li> </ul>
Identificatiemethode	Vaststelling zonder monstername
Destructieve handeling voor identificatie	Nee
Opmerking	<p>Notitie hoeveelheden betreft +/- 10lm</p> <p>Het gewicht en lm is een beredeerde schatting. Er worden geen rechten verleend aan deze oppervlaktes. De dikte is een schatting die voortkomt uit de monsterplaatsen en is daarom niet altijd representatief</p>

## Fiche 3: Afval: sediment dakgoten

### Asbestmateriaal – afvalstof



Overzichtsfoto



Detailfoto

## Conclusie

### Actie

Het asbestmateriaal valt onder de mijlpaal van 2040.

Hoe zorgt u voor een asbestveilige toestand?

**Dringend verwijderen**

### Advies van de asbestdeskundige

Te nemen maatregelen

- Verwijder het asbestafval.

Voorstel van verwijderingsmethode

- Eenvoudige handelingen: mag via doe-het-zelf of door werknemers met opleidingsattest eenvoudige handelingen  
Het slib kan voorzichtig uitgescheppt worden, extra te bevochtigen om stof te voorkomen  
Standaard dragen van de nodige wegwerp beschermingsmiddelen FFP 3 masker, handschoenen en tyvec CAT III type S-6  
Verpakken in plastic folie en aanleveren bij een erkend verwerkingsbedrijf. De dakgoot grondig reinigen met water of indien beschadigd ook verwijderen.

### Terug te vinden op volgend plan

Zone 1: Woning

- Plan 14: Gelijvloers

## Detailinformatie

### Risicobeoordeling

Eindebeoordeling materiafrisico	Zeer laag materiafrisico en/of zeer lage kans op vezelwrijgave
---------------------------------	--

### Berekening materiafrisico

Gebondenheid	Categorie 1: hechtgebonden in oorsprong
Asbestsoort (vezeltype)	Crocidoliet aanwezig
Asbestconcentratie	Laag (< 50%)
Afschermingsgraad van het gehele materiaal	Niet stooovaste afscherming
Toestand van het materiaal	Onbeschadigd, niet verveerd

## Fiche 6: Roetluis opening (houder - kader) – (Visueel vastgesteld)

### Asbestmateriaal



Overzichtsfoto



Detailfoto

## Conclusie

### Actie

Het asbestmateriaal valt onder de mijnpaal van 2040.

Hoe zorgt u voor een asbestveilige toestand?

#### Zorgvuldig beheeren

### Advies van de asbestdeskundige

Te nemen maatregelen

- Zorg voor een veilig beheer. Vermijd het beschadigen van het asbestmateriaal. Controleer de toestand jaarlijks op wijzigingen.

Voorstel van verwijderingsmethode

- Eenvoudige handelingen: mag via doe-het-zelf of door werknemer(s) met opleidingsattest eenvoudige handelingen  
Standaard dragen van de nodige wegwerp beschermingsmiddelen FFP 3 masker , handschoenen en tyvec CAT III type 5-6  
Extra bevochtigen van de roetluisopening , beitel rondom , boven en onder voorzichtig los zonder de kader te breken , verpakken in plastic folie en afvoeren als hechtgebonden afval.

## Terug te vinden op volgende plannen

Zone 1: Woning

- Plan 1.: Woning plan
- Zone 2: Tuinhuis
- Plan 2.: Tuinhuis plan

## Detailinformatie

### Technische gegevens

Beschrijving	Afval: sediment dakgoten
Type afvalstof	Betreft: resten (contaminatie) van verwerking of beschadiging
Type resten (contaminatie)	<ul style="list-style-type: none"> <li>• Stof. deeltjes &lt; 4 mm, flinters, gruis (vermengd in materiaal)</li> </ul>
Besmette materialen	<ul style="list-style-type: none"> <li>• Organisch materiaal (mos, mest, vegetatie, ...)</li> <li>• Sediment (dakgoot, afvoerbuis, regenwaterput, ...)</li> </ul>
Bron van de resten	Dakleien
Omgeving	Buiten
Primaire drager	Infrastructuur hemelwater (opvang en afvoer)
Gebondenheid resten	Niet hecht
Hoeveelheid (gewicht - aantal)	<ul style="list-style-type: none"> <li>• 1,00 kg - 1 stuk</li> </ul>
Totaal gewicht	1,00 kg
Eenvoudig bereikbaar	Ja
Identificatiemethode	Vaststelling zonder monstername
Opmerking	Het gewicht betreft een schatting, er worden geen rechten verleend aan dit gewicht.

## Fiche 4: Bakeliet Radiatorknoppen

### Asbestmateriaal



Overzichtsfoto



Detailfoto

### Conclusie

#### Actie

Het asbestmateriaal valt onder de miltjpaal van 2040.

Hoe zorgt u voor een asbestveilige toestand?

#### Verwijderen

### Advies van de asbestdeskundige

Te nemen maatregelen

- Zorg voor een veilig beheer: Vermijd het beschadigen van het asbestmateriaal. Controleer de toestand jaarlijks op wijzigingen.
- Verwijder dit asbestmateriaal zo snel mogelijk. Volg de toestand goed op.

Voorstel van verwijderingsmethode

- Eenvoudige handelingen: mag via doe-het-zelf of door werknemers) met opleidingsattest eenvoudige handelingen
  - Radiatorknoppen andere gelijkaardige toepassingen kunnen eenvoudig losgeschroefd worden --> EH doe-het-zelf.
  - Standaard dragen van de nodige wegwerp beschermingsmiddelen FFP 3 masker, handschoenen en lycex CAT III type 5-6
  - Verpak in plastic afvalzak en af te voeren naar het containerpark als hechtgebonden asbestafval
- Zie ook link Zie <https://ovam.vlaanderen.be/wie-mag-wat-verwijderen>

### Technische gegevens

Beschrijving	Roetluis (visueel vastgesteld)
Omgeving	Binnen
Primaire drager	HVAC infrastructuur en uitrusting
Asbestmateriaal	Roetluis
Bindmiddel van asbestmateriaal	Cement
Gebondenheid op basis van bindmiddel	Hecht
Hoeveelheid (gewicht - aantal)	• 1,00 kg - 1 stuk
Totaal gewicht	1,00 kg
Eenvoudig bereikbaar	Ja
Bevestigingswijze	• Verlijmd, ingegoten, versmeerd
Identificatiemethode	Vaststelling zonder monstername
Destructieve handeling voor identificatie	Nee

Zie ook link. Zie <https://ovam.vlaanderen.be/wie-mag-wat-verwijderen>

<https://ovam.vlaanderen.be/voorzorgsmaatregelen-bij-asbestverwijdering>  
methodiek verwijderingsmethodes worden achteraan in het attest verder toegelicht

## Terug te vinden op volgend plan

- Zone 1: Woning
- Plan 1.4: Gelijkvloers

## Detailinformatie

### Risicobeoordeling

Eindbeoordeling materiaalisico	Zeer laag materiaalisico en/of zeer lage kans op vezelvrijgave
--------------------------------	--

### Berekening materiaalisico

Gebondenheid	Categorie 1: hechtgebonden in oorsprong
Asbestsoort (vezeltype)	Crocidoliet aanwezig
Asbestconcentratie	Laag (< 50%)
Afshermingsgraad van het gehele materiaal	Niet stootvaste afscherming
Toestand van het materiaal	Onbeschadigd, niet verweerd

<https://ovam.vlaanderen.be/voorzorgsmaatregelen-bij-asbestverwijdering>  
methodiek verwijderingsmethodes worden achteraan in het attest verder toegelicht

## Terug te vinden op volgend plan

- Zone 1: Woning
- Plan 1.4: Gelijkvloers

## Detailinformatie

### Risicobeoordeling

Eindbeoordeling materiaalisico	Verhoogd materiaalisico en/of verhoogde kans op vezelvrijgave
--------------------------------	---

### Berekening materiaalisico

Gebondenheid	Categorie 1: hechtgebonden in oorsprong
Asbestsoort (vezeltype)	Crocidoliet aanwezig
Asbestconcentratie	Laag (< 50%)
Afshermingsgraad van het gehele materiaal	Geheel of deels (ook) vrij aan binnenluchtstromen
Toestand van het materiaal	Licht beschadigd, licht verweerd, intact calciumsilicaatmateriaal of categorie III 'gebondenheid'

## Technische gegevens

Beschrijving	Bakeliet Radiatorknoppen
Omgeving	Binnen
Primaire drager	Ruimteverwarming
Asbestmateriaal	Plaat, paneel, tablet - Type Bakeliet
Bindmiddel van asbestmateriaal	Kunststof of -hars
Gebondenheid op basis van bindmiddel	Hecht
Hoeveelheid (oppervlakte - dikte - aantal)	• 0,50 m <sup>2</sup> - 0,50 cm - 1 stuk
Totaal volume	0,003 m <sup>3</sup>
Eenvoudig bereikbaar	Ja
Bevestigingswijze	• Geschroefd
Identificatiemethode	Vaststelling zonder monstername
Destructieve handeling voor identificatie	Nee
Opmerking	De oppervlakte, dikte en volume zijn een schatting. Er worden geen rechten verleend aan deze schatting.

## Fiche 5: Roetluik (Visueel vastgesteld)

Asbestmateriaal

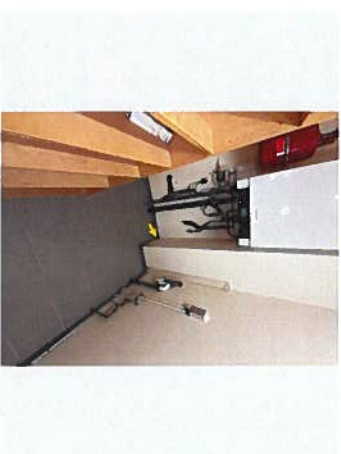

Overzichtsfoto



Detailfoto

### Conclusie

#### Actie

Het asbestmateriaal valt onder de mlijpaal van 2040.

Hoe zorgt u voor een asbestveilige toestand?

**Zorgvuldig beheeren**

#### Advies van de asbesteskundige

Te nemen maatregelen

- Zorg voor een veilig beheer. Vermijd het beschadigen van het asbestmateriaal. Controleer de toestand jaarlijks op wijzigingen.
- Verwijder dit asbestmateriaal zo snel mogelijk. Volg de toestand goed op.

Voorstel van verwijderingsmethode

- Eenvoudige handelingen: mag via doe-het-zelf of door werknemers) met opleidingsattest eenvoudige handelingen EH via doe-het-zelf
- Het roetluikje kan voorzichtig uitgeschoven of losgebeiteld worden, extra bevochtigen om stof te voorkomen
- Standaard dragen van de nodige wegwerp beschermingsmiddelen FFP 3 masker, handschoenen en lycex CAT III type S-6
- Verpakken in plastic folie en afvoeren naar het containerpark als hechtgebonden asbestafval.