

Keuringsverslag van een elektrische laagspanning- en zeer lage spanningsinstallatie

NIET CONFORM

Datum keuring: 08/11/2023

Inspecteur: Sam De Mangelaere

Mentor:

Installateur: -

ID-label:

Klantreferentie:

B.T.W. nr.:-

Merk en type meettoestel: Metrel MI3155

Serienummer: 21251291

Datum verslag: 08/11/2023

Plaats van het onderzoek

Straatnaam Scheepsdalelaan
Huisnummer 37
Busnummer
Postcode 8000
Gemeente Brugge
Land België

Eigenaar

Naam -
Straatnaam Scheepsdalelaan
Huisnummer 37
Busnummer
Postcode 8000
Gemeente Brugge
Land België

Installateur

Naam Loemma Keurgroep
BTW nr. BE 0803 670 437
Telefoonnummer 0498/85.11.08
E-mail info@loemmakeurgroep.be

Type : niet huishoudelijke installatie (winkelpand, kantoor, restaurant) ≤ 63A

EAN : 54

Teller Nr.: : 16122703

Niet meegegeeld

Afbeelding schakel- en verdeelbord:



Aard onderzoek:

Netbeheerder: FLUVIUS

Spanning: 3N400V

Meter / bord verbinding: 10 mm²

Max beveiliging: 25 A

Aantal borden: 1

Aantal kringen: 32

Aardelektrode: Verticaal of schuin in de grond gedreven staven, pennen of geleiders

Ri algemeen: 0,69 MΩ

RE: 3,90 Ω

OK

OK

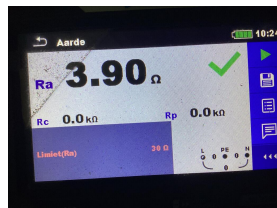
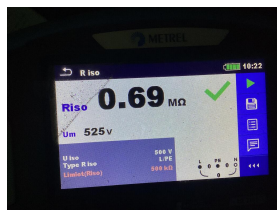

DIFFERENTIEELSTROOMINRICHTING

IΔ (mA)	In (A)	In - andere (A)	Ist	Type	Beveiligde kringen	Test	x 2,5
300	40		22,5kA2s (3000A)	A	13	OK	OK
30	40		22,5kA2s (3000A)	A	19	OK	OK

BESCHRIJVING INSTALLATIE

Aantal kringen	Curve	Bescherming IN (A)	(andere)	P	Sectie (mm²)
4	C	16		2	1,5
23	C	20		2	2,5
4	C	20	Reserve	2	-
1	C	32		4	6

Visueel nazicht (algemeen)	NOK	Directe aanraking	NOK	Indirecte aanraking	OK
Aansluitingen	OK	schema in bijlage door Aceg vzw	NA		
Equipotentiale verbindingen	OK	Doorsnede geleiders	OK		
Continuïteit	NOK	Verlichting / toestellen	OK		
Uitwendige invloeden	NOK				

OPMERKINGEN - INBREUKEN - NOTA'S

- 11.03 Schema(s) stemt (stemmen) niet overeen met de werkelijkheid. (Boek 1 Afdeling 2.12 - 2.13 en 3.1.2 en 9.1.2) Kring A Kring kookplaat Ook het situatie schema stopcontacten zaal , ... Schema's grondig nakijken!
 - 11.06 De externe invloedfactoren werden ons niet schriftelijk meegedeeld en konden ter plaatse niet worden vastgesteld in het bijzijn van de beheerder of zijn afgevaardigde.(Boek 1 Afdeling 5.1.4. & 9.1.6.)
 - 11.07 De gebruikte symbolen op het eendraadsschema en/of situatieplan stemmen niet overeen met deze opgenomen in tabel 2.23 of de symbolen zijn niet opgenomen in een legende. (Boek 1 onderafdeling 3.1.2.1.a)
 - 15.09 De genaakbare, naakte onder spanning staande delen zijn onvoldoende afgeschermd. (Boek 1 Afdeling 5.1.4. en 4.2.2.3.)
 - 15.10 Niet gebruikte invoeringen van het verdeelbord zijn niet correct of onvoldoende afgedicht. (Boek 1 Afdeling 5.1.4. en 4.2.2.3.)
 - 16.01 Een verzegelbare differentieelstroombeschermingsinrichting dient geplaatst te worden aan het begin van de installatie. (Boek 1 Onderafdeling 4.2.4.3.) Stuk voor de differentieel te verzegelen is niet aanwezig
 - 18.21 Kabeldoorvoeren uit te voeren met wartels of gelijkwaardig bescherming (Boek 1 Onderafdeling 5.2.6.1.).
- nota/note 27 Het EAN-nummer kon ons niet meegedeeld worden tijdens onze rondgang.

BESLUIT

De elektrische installatie voldoet niet aan de voorschriften van het KB 08/09/2019 - AREI Boek 1. Een aanvullend bezoek moet door hetzelfde organisme worden uitgevoerd vóór 8/11/2024. De werken, nodig om de tijdens het controlebezoek vastgestelde inbreuken te doen verdwijnen, moeten zonder vertraging worden uitgevoerd en alle gepaste maatregelen worden genomen opdat, indien de installatie in dienst blijft, deze inbreuken geen gevaar vormen voor de personen of goederen.

Voor huishoudelijke installaties wordt bovendien:

- het nazicht op de verdwijning van de inbreuken verricht door het erkend organisme dat het controlebezoek heeft uitgevoerd
- de Federale Overheidsdienst die Energie onder zijn bevoegdheid heeft, binnen een termijn van één jaar door het erkend organisme dat het controlebezoek heeft uitgevoerd, ingelicht van het bestaan van inbreuken ingeval geen gevolg wordt gegeven aan het in orde brengen van de installatie.

Deze pdf-versie van het keuringsverslag is de originele versie en mag worden verspreid..

Aantal bijlage(n): 21

VRIJGAVE VAN HET KEURINGSVERSLAG

De inspecteur Sam De Mangelaere

De Mangelaere

Sam De Mangelaere
ACEG VZW - #296

Plichten van de eigenaar, beheerder, huurder voor de installatie onderworpen aan het AREI Boek 1 afdeling 9.1.1.

- Het verslag dient te worden bewaard in het dossier van de elektrische installatie.
- Elke wijziging dient te worden vermeld in het elektrisch dossier.
- Elk ongeval overkomen van personen en te wijten, rechtsreeks of onrechtstreeks, aan de aanwezigheid van de elektrische installatie dient onmiddellijk meegedeeld te worden aan de algemene Directie Energie van de Federale Overheidsdienst Economie.

Kwaliteit

- De reproductie van dit document is enkel toegelaten in zijn integrale vorm en enkel met het schriftelijk akkoord van het controleorganisme en de aanvrager.
- De keuring beperkt zich tot de zichtbare en normaal toegankelijke delen van de installatie.

Voor vragen of algemene voorwaarden verwijzen wij graag naar www.aceg.be

BE53 0689 0209 2953 | BTW BE0839.866.481

Stappenplan voor een installatie die niet conform is:

Stap 1	Stap 2	Stap 3
Lees dit proces-verbaal zorgvuldig zorg ervoor dat alle inbreuken worden opgelost en besteed voldoende aandacht aan de eventuele nota's.	Als alle inbreuken zijn verholpen neem terug contact op met ACEG of met uw keurder van ACEG en maak een nieuwe afspraak.	ACEG staat tot uw dienst voor alle noodzakelijke keuringen en staat u bij als er iets niet duidelijk is.





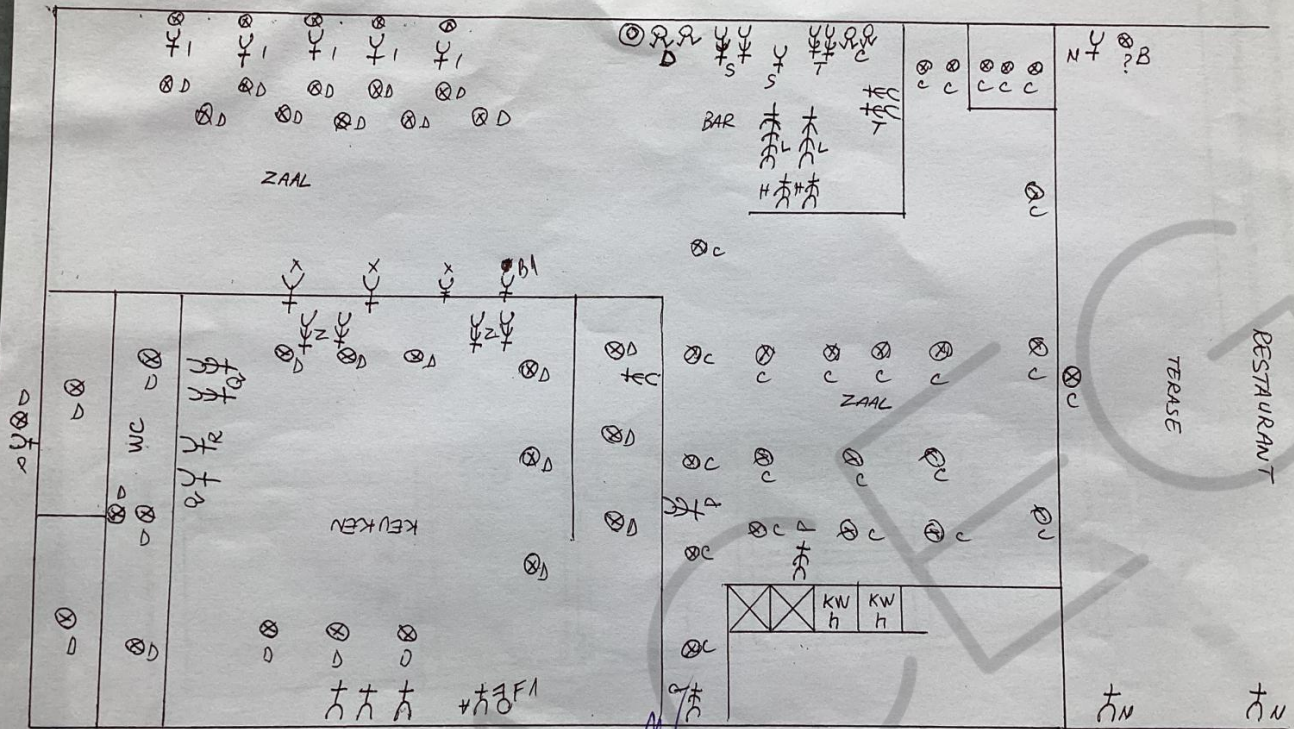

ALGEMENE ELEKTRICITEIT VERWARMING - SANITAIR
Vergil Coconu
Malschhoeklaan 83/5 8310 St-Kruis BRUGGE
ING BE82 3800 1770 2268 / KBC BE24 7330 2047 7538
O.N. - BTW BE 0859 687 739
GSM 0472 65 85 98

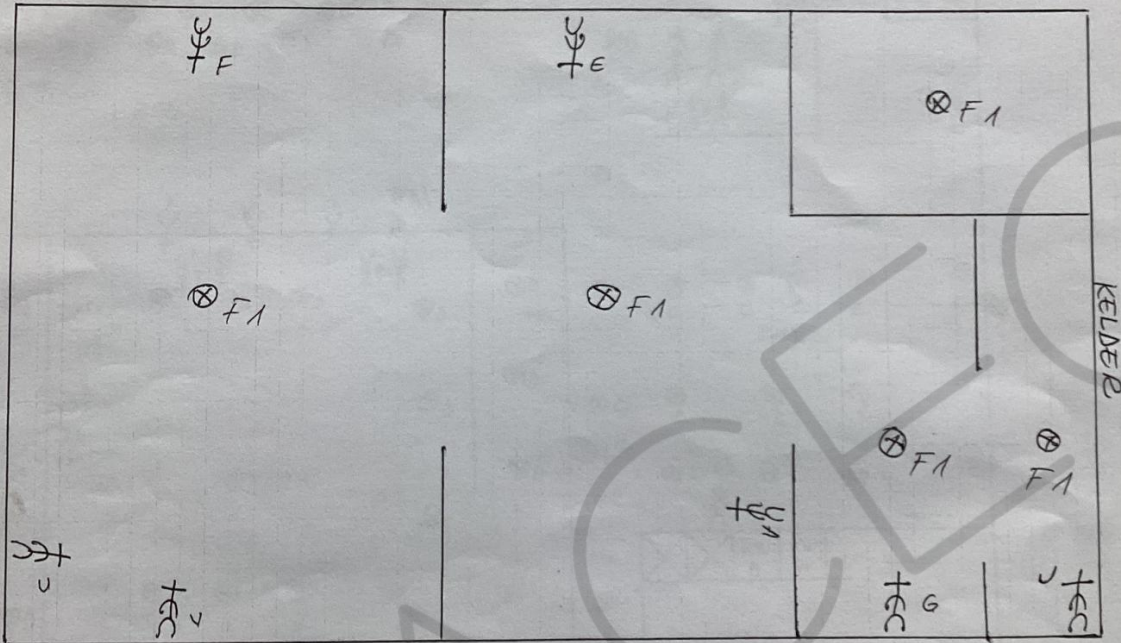

[Handwritten signature]

ALGEMENE ELEKTRICITEIT VERWARMING - SANITAIR
Vergil Coconu
Malehoeklaan 83/5 8310 St-Kruis BRUGGE
ING BE82 3800 1770 2268 / KBC BE24 7330 2047 7538
O.N. - BTW BE 0859 687 739
GSM 0472 65 85 98

SANITAIR PLAN - KELDERVERDIEP
SCHEEPSDALELAAN 37, 8000 BRUGGE

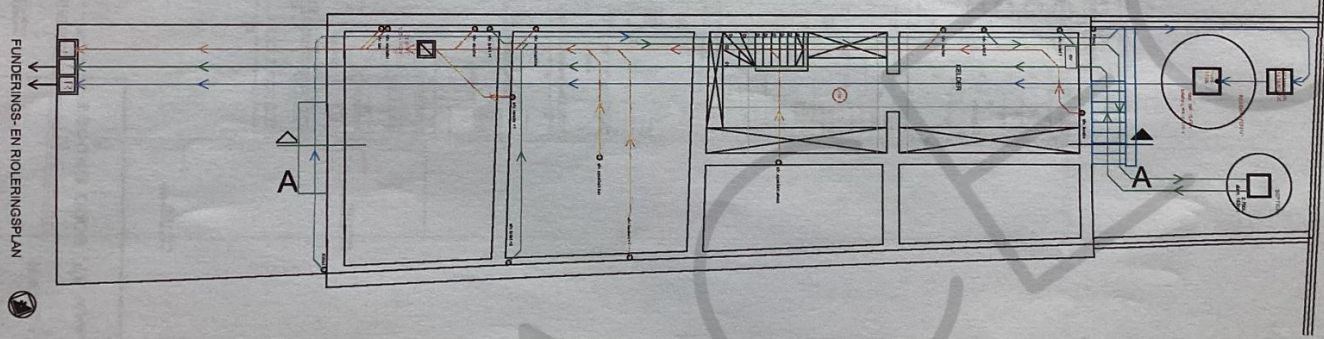





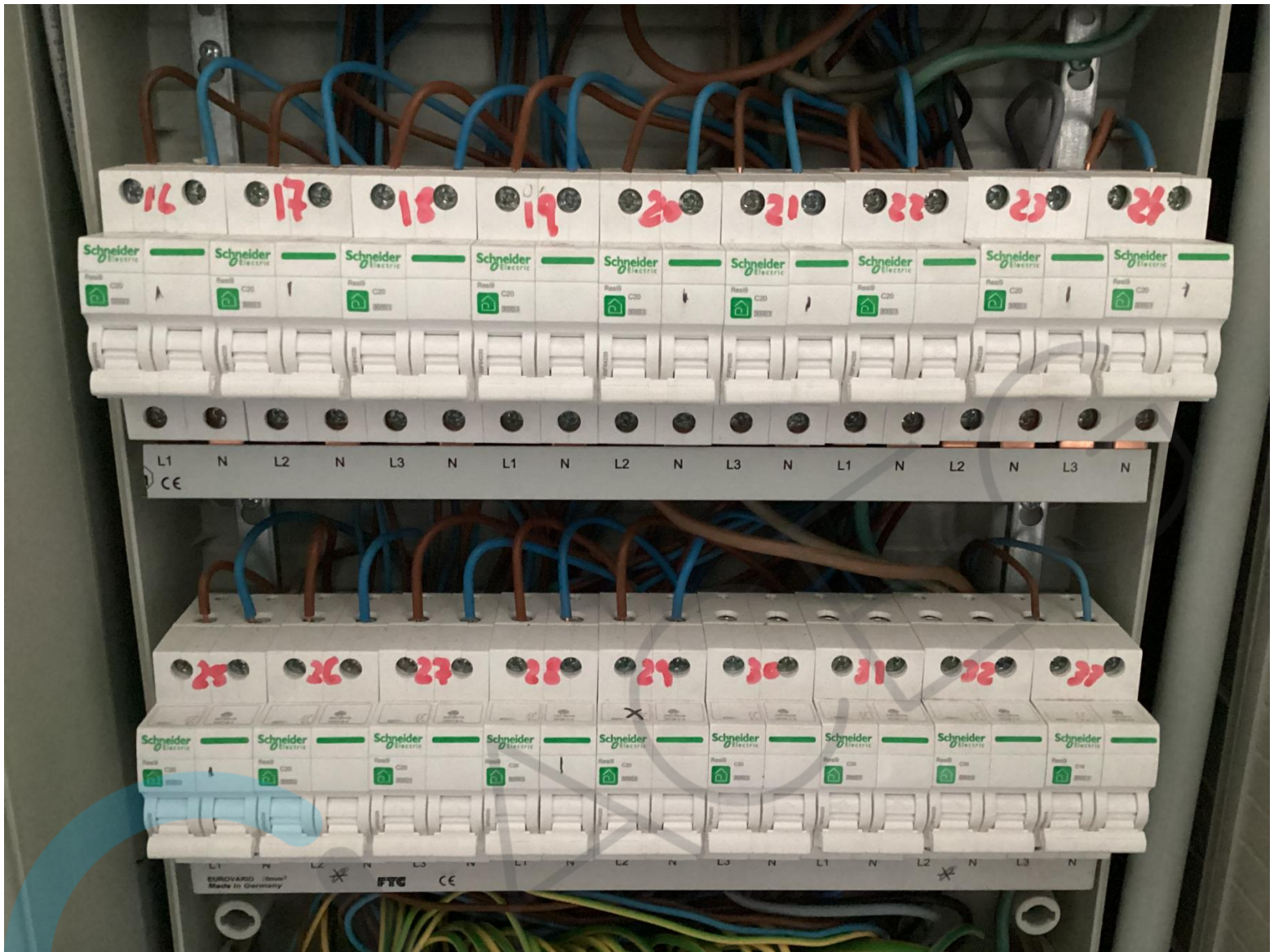

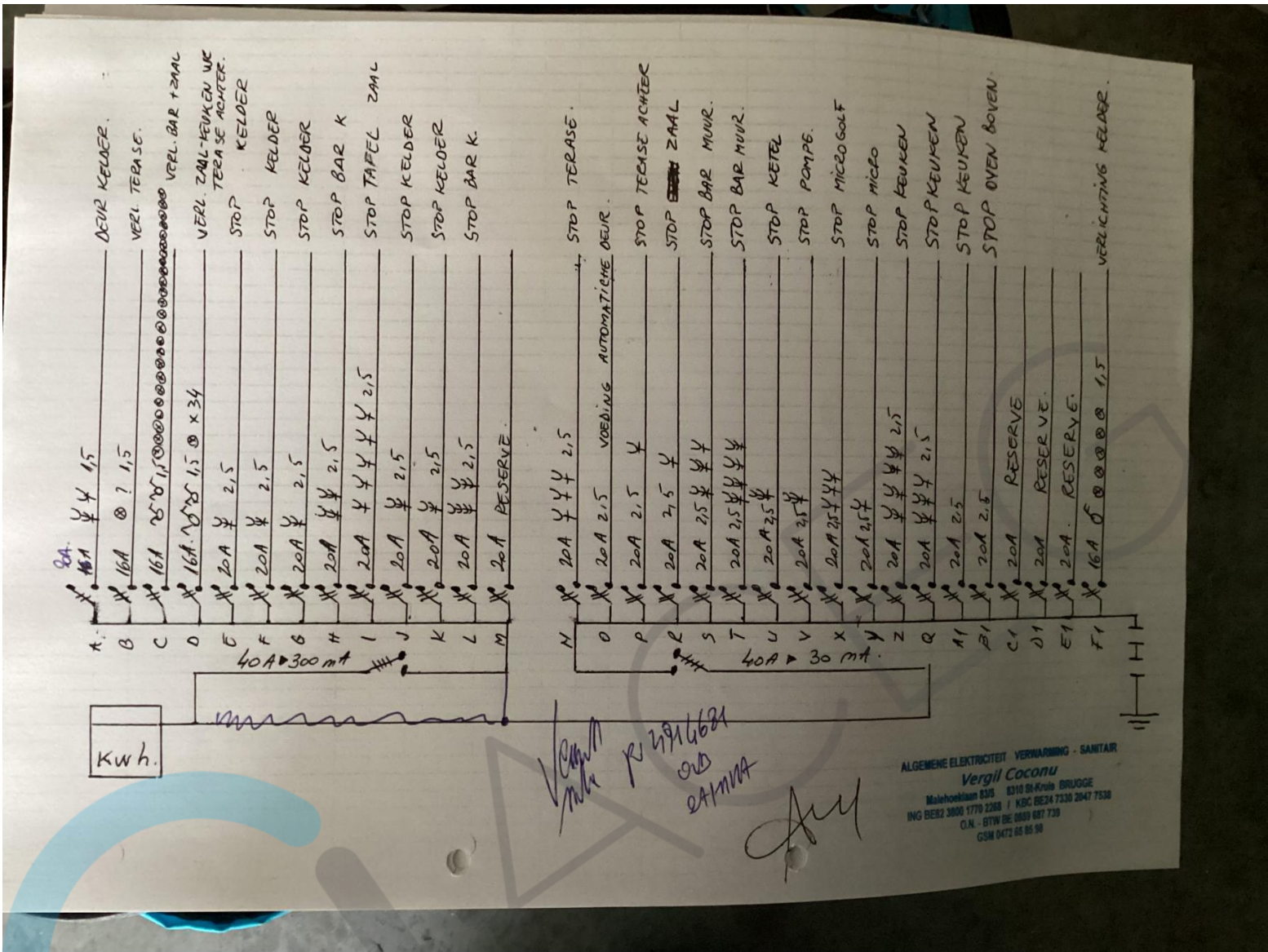

Handwritten notes:
 Vergil
 R 231621
 ord
 21/11/21
 [Signature]

ALGEMENE ELEKTRICITEIT VERWARMING - SANITAIR
Vergil Coconu
 Malhekklaan 825 8310 St-Amand BRUGGE
 ING BEB2 3890 1770 2288 | KBC BEB4 7330 2047 7530
 O.N. - BTW DE 0809 687 730
 GSM 0472 60 95 90







