

Klantverantw.:
Opdrachtn.:
Klantnr.: 75537
Cont.pers.:
Tel.: -
Fax: -
GSM: -
e-mail: mark@intelligentwonen.be



Onafhankelijk Controle Bureel v.z.w.

ProKo.: LS18
Verslagnr.: 4777289-4
Voorl. verslagnr.:
Datum: 05/01/2017

Klant / Opdrachtgever:
INTELLIGENT WONEN
STATIESTRAAT 63
8810 LICHTERVELDE

Afdeling: ELE

VERSLAG VAN ONDERZOEK VAN EEN ELEKTRISCHE L.S. INSTALLATIE VOOR EEN DEFINITIEVE OF RESIDENTIELE AANSLUITING
(uitgevoerd onder BELAC accreditatie volgens interne procedure QPRO/ELE/001, §7.3)

ALGEMEENHEDEN

Toestel/install. ID: Aard installatie:: nieuwe Type lokalen: woning
Plaats onderzoek: KARRESTRAAT 19 LOKEREN 9160
Aard onderzoek: gelijkvormigheidsonderzoek voor indienststelling Volgens AREI Art.: 86/270
Datum onderzoek: 05/01/2017 Volgende binnen 300 maand of vóór 31/01/2042 Onderzoeker: VANCLOOSTER MIREILLE
Eigendom van: Acasa
Installateur: Intelligent wonen bvba Statiestraat 63 Lichtervelde
B.T.W.: BE0542594739 ID-kaart: - Uitgereikt te: - Datum: -

BESCHRIJVING

EAN nr.: 541448860016364985 Teller nr.: 3261810 Stand I : 000001,9 Stand II 000001,5
Aansluiting: ondergronds Wachtbuis: geplaatst Isolatieplaat: aanwezig
Dienstspanning: 1 x 220V Max. beveiliging: 40A Hoofdbeveiliging: maatschappij Schak.: alg.diff.schak.
Meter-bordverbinding: kabeltype: XVB aantal geleiders: 4 doorsnede: 10 mm²
Voedingsbekabeling: kabeltype: EXVB aantal geleiders: 4 doorsnede: 10 mm²
Aardelektrode: type: lus sectie: 35 mm² spreidingswaarde: 7,28 Ohm
Diff. schak.: algemene: 2p 40A/300mA is verzegeld met loodje: in orde bijkomende dif.: 2p 40A/300mA
Werking testknop: nvt Controle foutlus: nvt Algemene isolatieweerstand: 0,5 MOhm
Installatie uitgevoerd overeenkomstig schema's: in orde Staat van het vast elektrisch materieel: in orde
Bescherming tegen elektrische schokken: rechtstreekse aanraking: in orde onrechtstreekse aanraking: in orde
Continuïteit PE- en equipotentiaal verbinding: in orde Vast opgesteld en verplaatsbaar materieel: in orde
Beschrijving installatie - toestellen: zie schema in bijlage ééndraadschema en situatieschema werd voor gezien getekend
Nog niet geplaatst: keuken badkamer C.V. gasmeter watermeter hoofd - bijkomende - equipotentiaal verbinding
Aantal borden: 1 Aantal eindstroombanen: 15

VASTSTELLINGEN - Nota (N) - Opmerking (O) - Inbreuk (I) - de nummers verwijzen naar de standaard inbreuken

BESLUIT

De installatie is conform aan het AREI. De installatie mag in dienst gesteld worden/blijven.
De installatie dient opnieuw gecontroleerd **uiterlijk op hoger vermelde datum**, zoals voorzien door art. 271 van het AREI, alsook voor de ingebruikname van elke belangrijke wijziging of beduidende uitbreiding, uitgevoerd voor deze datum.

Voor de Technisch Directeur,

De Agent-onderzoeker

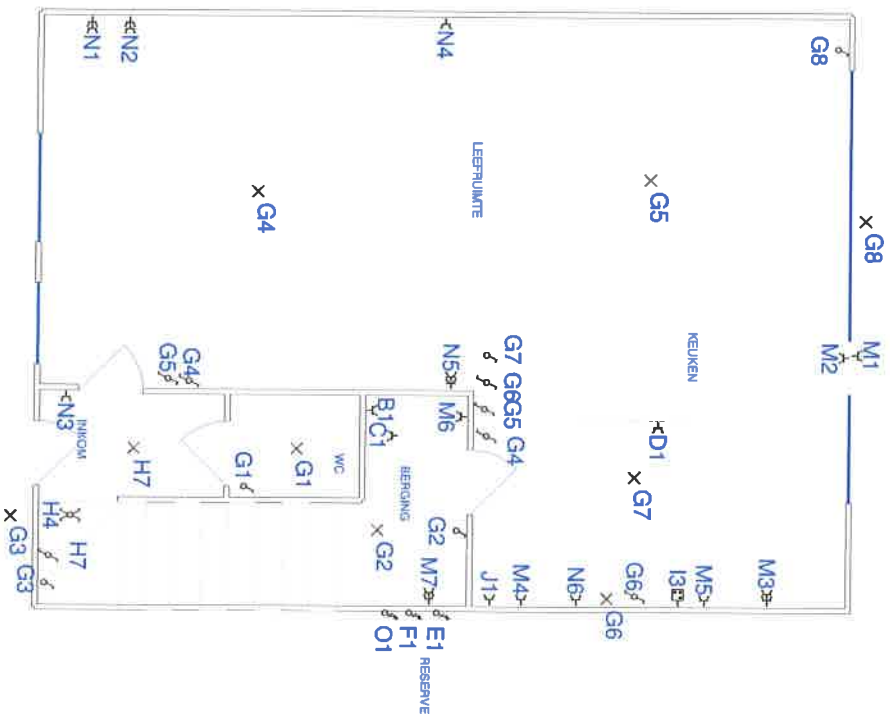
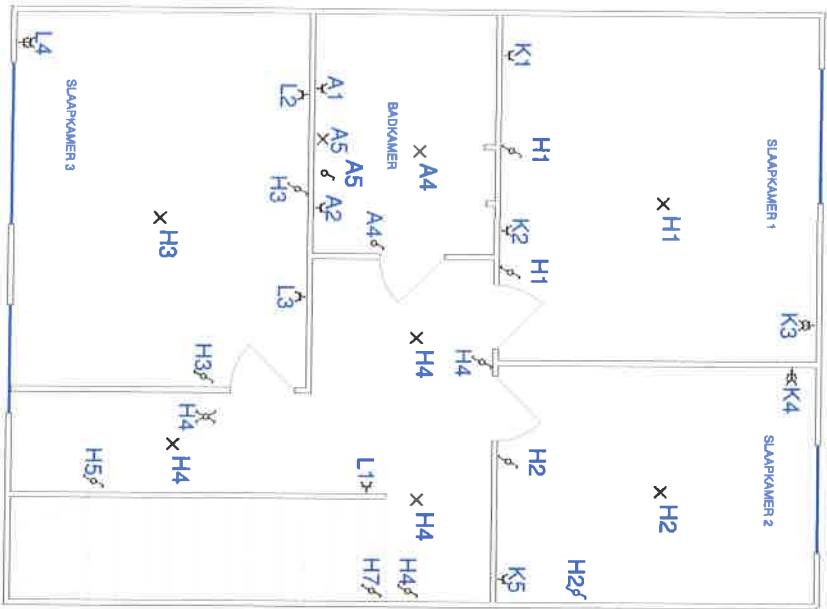
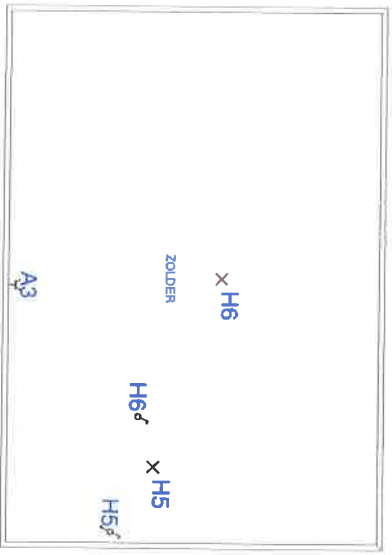

Bij de badruimte
 8010 Lokenveld
 1700-1700
 INTELLEKTUELE WERK

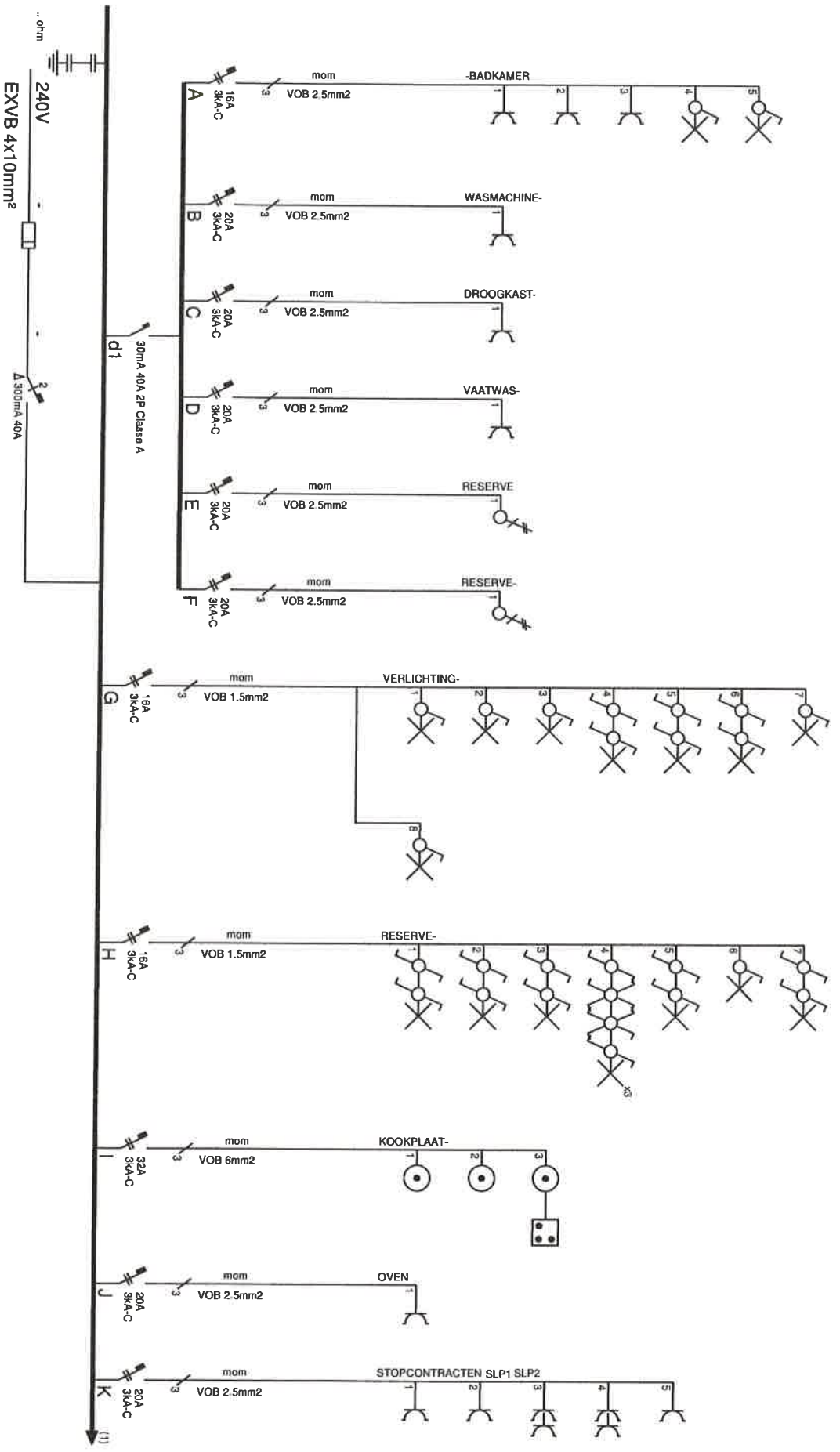

Algeev. erkend organisme

S / 1 / 2016

[Signature]

Mireille Vanclooster
 Agent-onderzoeker OCB
 0496/290102
 mireille.vanclooster@ocb.be

REYNAERTPARK
 KARRESTRAAT
 LOKEREN 9160 13

Verantw. uitvoering

.. / .. / 2016



INTELLIGENT WONEN

BVBA Intelligent Wonen
 Statiesstraat 63
 8810 Lichtervelde
 BTW: BE 0542 594 739
 Tel.: 0475/34.67.37

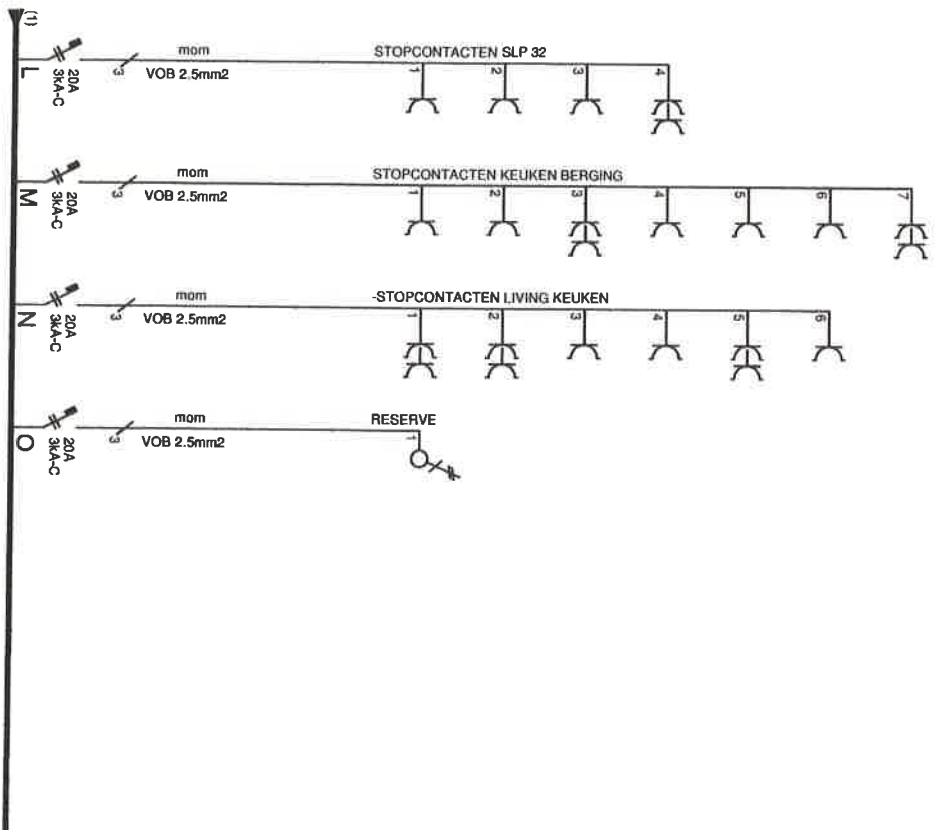

Afgeev. erkend organisme

.. / .. / 2016

REYNAERTPARK
 KARRESTRAAT 28A
 LOKEREN 9160 19

Verantw. uitvoering

.. / .. / 2016



BVBA Intelligent Wonen

Statisstraat 63

8810 Lichtervelde

BTW: BE 0542 594 739

Tel.: 0475/34.67.37