DC à la carte

Rue Saint-Denis 299, 1190 Forest
21007A0074/02P000

Lieu
Environs
Cadastre
Plan régional
Nature
Droit de préemption
Revitalisation et règlements
Zones de limitation du bruit des avions
Patrimoine immobilier

Dossier: 24-00-0225/001

Rue Saint-Denis 299, 1190 Forest

Lieu



Rue Saint-Denis 299, 1190 Forest

Environs



Dossier: 24-00-0225/001

Rue Saint-Denis 299, 1190 Forest

Cadastre

Situation la plus récente



eservices.minfin.fgov.be

Dossier: 24-00-0225/001

Rue Saint-Denis 299, 1190 Forest

Situation fiscale



eservices.minfin.fgov.be

Dossier: 24-00-0225/001

Plan régional

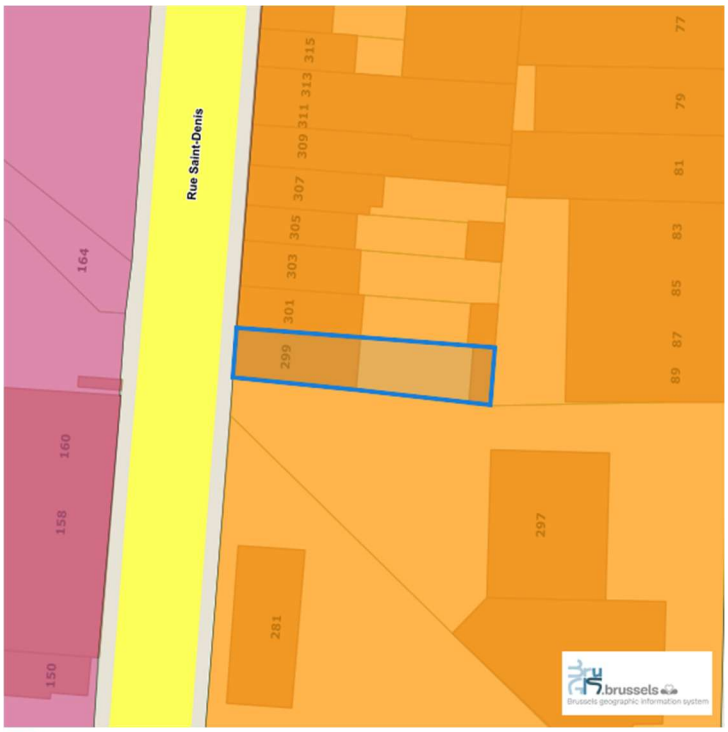

- Eau
- zones d habitation a predominance residentielle
- Zones d habitation
- Zones mixtes
- Zones de forte mixite
- Zones d industries urbaines
- Zones d activites portuaires et de transports
- zones administratives
- Zones d equipement d interet collectif ou de service public
- Zones d entreprises en milieu urbain
- Zones de chemin de fer
- Zones vertes
- Zones vertes de haute valeur biologique
- Zones de parcs
- Domaine royal
- Zones de sports ou de loisirs de plein air
- Zones de cimetieres
- Zones forestieres
- Zones agricoles
- Zones d interet regional
- Zones de reserves foncieres

Nature

Espaces verts publics



Réserves naturelles et forestières



Rue Saint-Denis 299, 1190 Forest

Zones de servitude au pourtour des bois



Zone du Bois de la Cambre



Droit de préemption



Revitalisation et règlements

Zone de revitalisation urbaine



Règlements zonés



Zones de limitation du bruits des avions



Patrimoine immobilier

Patrimoine



- Monument Classified Final Decree
- Monument Classified Opening of procedure
- Monument Preservation Final Decree
- Monument Preservation Opening of procedure
- Group Classified Final Decree
- Group Classified Opening of procedure
- Group Protection Final Decree
- Group Protection Opening of procedure
- Site Classified Final Decree
- Site Classified Opening of procedure
- Site Protection Final Decree
- Site Protection Opening of procedure
- Archaeological Site Classified Final Decree
- Archaeological Site Classified Opening of procedure
- Archaeological Site Protection Final Decree
- Archaeological Site Protection Opening of procedure

Rue Saint-Denis 299, 1190 Forest

Inventaire



Zones de protection UNESCO

