

## Elektrische installaties op laagspanning en op zeer lage spanning (Boek 1 - KB 8/09/2019) - Algemene Directie Energie

📍 Plaats van het onderzoek: BEKE 27 9950 LIEVEGEM België

📄 Aard onderzoek: Periodieke inspectie (Boek 1 6.5)

📅 Datum van het bezoek  
03/04/2026

📅 Volgend controlebezoek:  
03/04/2027

👤 Agent-bezoeker  
Emre Kurutepe

### BESLUIT : NIET CONFORM

#### Identificatie van derden

Opdrachtgever	
Naam	PEB CERTI BV
Adres	Blaisantvest 105 -, 9000 Gent, België
Eigenaar, uitbater of beheerder	
Naam	Eigenaar Beke 27 - 9950 Lievegem
Adres	BEKE 27 9950 LIEVEGEM België
Installateur	
Naam	
BTW	

#### Identificatie van de elektrische installatie

Adres	BEKE 27 9950 LIEVEGEM België
Nr Teller	1SAG3200239649
Netbeheerder naam	Fluvius
Gebouw	Huis

#### Atlas Controle VZW

Erkend controleorganisme

Hoofdkantoor: Lambermontlaan 127 1030 Schaarbeek

Tel: +32 2 726 64 04 | Mail: office@atlascontrole.be

BTW BE0732536476 | RPR Brussel

## Wetgeving



AREI. Algemeen Reglement op de elektrische installaties.

Aard onderzoek:	Periodieke inspectie (Boek 1 6.5)
Datum van de uitvoering van de installatie	Voor 01/06/2020 en na 01/10/1981
Funderingen	vóór 81
Afwijkende beschikkingen voor bestaande huishoudelijke elektrische installaties waren toegepast (Boek 1 8.2.1)	

## Identificatie van de elektrische installatie en gegevens verdeler

Netbeheerder naam	Fluvius
Nr Teller	1SAG3200239649
EAN-code	
Meter/bord verbinding	XVB 4X10
Net spanning	3 x 400 V + N
Algemene bescherming	40A 4P
Maximum beveiliging	40A 4P
Aantal verdeelborden	1
Hoofd differentieelschakelaar	300mA - 40A - type A
Type van aardelektrode	Aardingspen
Waarde ( $\Omega$ )	8,4
Beschrijving van de elektrische installatie	reds

## Resultaten van de controle

### Testapparatuur:

Schema's en situatieplannen	NOK
Equipotentiale verbindingen	NOK
DK Test van DSR	NOK
$\Delta I_n$	NOK
Controle van de staat	NOK
Waarde ( $\Omega$ )	8,4
Isolatiemeting ( $M\Omega$ )	0,31
Opgesteld materieel	NOK
Beschermingsinrichtingen tegen directe aanraking	NOK
Beschermingsinrichtingen tegen indirecte aanraking	NOK
Beschermingsinrichtingen tegen overstroom	NOK

## Schema's, plannen en documenten van de installatie

Schema's en situatieplannen	NOK
-----------------------------	-----

## Inbreuken

Code	Bewoordingen	Paragraaf
<b>Schema's &amp; administratief</b>		
108	Eendraadsschema is niet aanwezig, is onvolledig of komt niet overeen met de installatie.	L1 2.12 ; 2.13 ; 3.1.2.1; 9.1.1; 9.1.2
102	Situatieplan is niet aanwezig, is onvolledig of komt niet overeen met de installatie.	L1: 3.1.2.; 9.1.1.; 9.1.2.
<b>Elektrische kast(en)</b>		
210	De aanduiding van de stroomkringen en/of apparatuur, aansluitklemmen, enz. dient aangebracht of vervolledigd te worden. Aanduiden met letters niet met cijfers.	L1: 2.8.1.; 3.1.3.; 5.3.6.1.; 5.3.6.2.; L3: 2.8.1.2.; 3.1.3.; 5.3.6.1.
<b>Metingen en tests</b>		
304	De waarde van de isolatieweerstand, gemeten onder de testspanningen, moet voor elke kring, waarbij de verbruikstoestellen afgekoppeld zijn, minstens gelijk zijn aan 1000 maal de waarde in V van de testspanning (minimum 0,5MΩ bij een testspanning van 500V).	L1 6.4.5.1.
305	De beschermingsgeleider (PE) over de hele installatie verdelen.	L1: 4.2.4.3.; 5.4.3.6.; L3: 5.4.3.6.
<b>Installatie</b>		
706	De verbindingen moeten uitgevoerd worden in de verdeelborden, de verbindingsdozen of aftakdozen, aan de klemmen van de schakelaars en contactdozen, in de plafondrozetten voor verlichting en aftakking.	L1 5.2.6
<b>Leidingen</b>		
806	De elektrische leidingen moeten geïnstalleerd worden op een minimale afstand van 3 cm ten opzichte van niet-elektrische leidingen.	L1 5.2.8
803	De leidingen moeten over hun gehele traject bevestigd worden met aangepaste bevestigingsmiddelen.	L1 5.2.1.5
<b>Elektrische kast(en)</b>		
223	Aantal aangesloten geleiders en doorsnede van deze moet beperkt worden (maximum 2 anders per klem), zo niet aangepaste verdeelklemmen.	L1:1.4.1.3.
<b>Badkamer</b>		
4007	De volume van de badkamer is niet gerespecteerd.	L1:7.1.4.
<b>Equipotentiale verbindingen</b>		
305	Bijkomende equipotentiale verbindingen ontbreken, zijn onvolledig of doorsnede is onvoldoende.	L1:4.2.3.2.

-Er is een kortsluiting ontstaan in de binneninstallatie.

## Opmerkingen

Bewoordingen	Referentie
De gehele elektrische installatie komt niet overeen met de eisen van Boek 1. Een volledige herziening van de installatie is vereist. Een nieuwe keuring moet uitgevoerd worden eenmaal de werken zijn beëindigd.	RDE29

## Besluit van de controle

De door Atlas Contrôle uitgevoerde inspectie was gericht op de zichtbare delen van de installatie die normaal toegankelijk zijn. De elektrische installatie voldoet niet aan de eisen van Boek 1 van de AREI (Koninklijk Besluit van 8/09/2019: C-2020/30795 + C-2020/30794) betreffende elektrische installaties met lage en zeer lage spanning.

De door Atlas Contrôle uitgevoerde inspectie had betrekking op de zichtbare delen van de installatie die normaal toegankelijk zijn.

Een aanvullend bezoek moet door Atlas Controle worden uitgevoerd vóór 03/04/2027 . De werkzaamheden die nodig zijn om de geconstateerde overtredingen op te heffen, moeten onverwijld worden uitgevoerd.

Bezoekagent

*Emre Kurutepe*

## Plichten van de eigenaar, beheerder of huurder van de installatie

De verplichting om het verslag te bewaren in het dossier van de elektrische installatie.

De verplichting om alle wijzigingen aan de elektrische installatie op te nemen in het dossier.

De verplichting om de toezichthoudende ambtenaar van de Federale Overheidsdienst Energie onmiddellijk op de hoogte te brengen van elk ongeval met personen dat rechtstreeks of onrechtstreeks veroorzaakt wordt door de aanwezigheid van elektrische installaties.

## Bijlagen

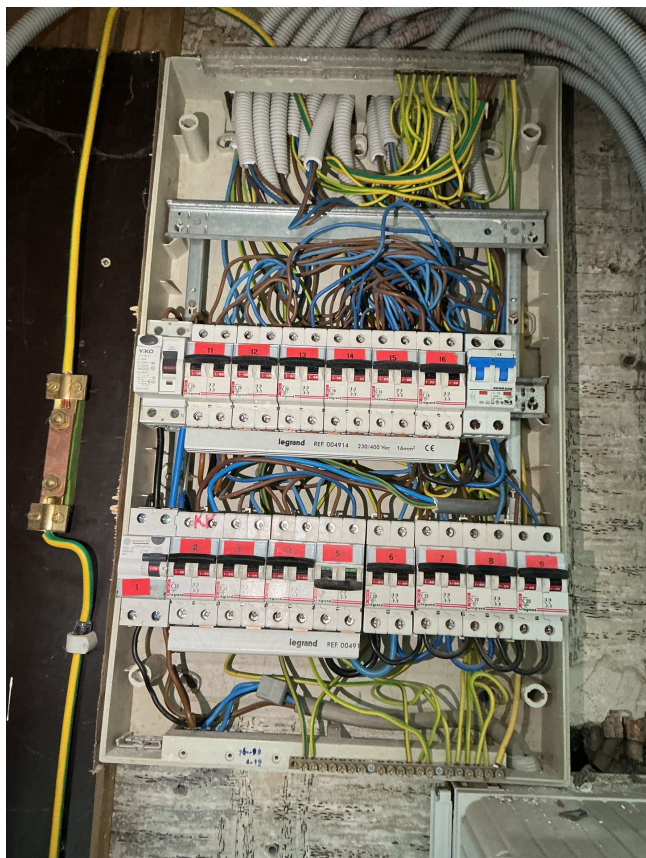

Bord

1