



Ringlaan 39  
 1853 - Strombeek-Bever  
 tel. +32 2 880 88 90  
 info@aceg.be  
 www.aceg.be



**Keuringsverslag van een elektrische laagspanning- en zeer lage spanningsinstallatie**

NIET CONFORM

Datum keuring: 25/06/2025  
 ID-label:

Inspecteur: Koen Van De Veire  
 B.T.W. nr.:-

Mentor:  
 Klantreferentie:

Installateur: -

Merk en type meettoestel: Metrel  
 ET61557

Serienummer: 19120286

Datum verslag: 25/06/2025

**Plaats van het onderzoek**

Straatnaam	Oude Staatsbaan
Huisnummer	48
Busnummer	A
Postcode	9930
Gemeente	ZOMERGEM
Land	België

**Eigenaar**

Naam	
Straatnaam	Oude Staatsbaan
Huisnummer	48
Busnummer	A
Postcode	9930
Gemeente	ZOMERGEM
Land	België

**Installateur**

Naam	-
BTW nr.	-
Telefoonnummer	-
E-mail	-

Type : Werkplaats met woning  
 Afbeelding schakel- en verdeelbord:

EAN : 541448820050397202

Teller Nr.: : 1SAG3105002996

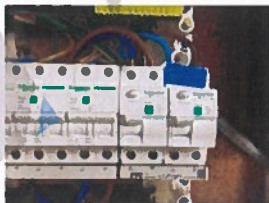

**Aard onderzoek:**

Controlebezoek van een oude niet huishoudelijke installatie volgens (KB 08/09/2019) - AREI Boek 1- 9.1.1, 8.3.1.2 + Codex boek III titel 2.

Netbeheerder: FLUVIUS      Spanning: 3N400V      Meter / bord verbinding: 6 mm²      Max beveiliging: 25 A

Aantal borden: 1

Aantal kringen: 7

Aardelektrode: Verticaal of schuin in de grond gedreven staven, pennen of geleiders

Ri algemeen: 8,49 MΩ

RE: - Ω

OK

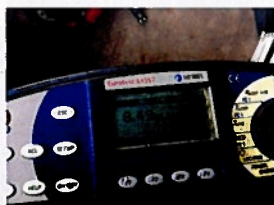

**DIFFERENTIEELSTROOMINRICHTING**

$\Delta I$ (mA)	In (A)	In - andere (A)	It	Type	Beveiligde kringen	Test	x 2,5
300	40		-	A	7	OK	OK
30	40		-	A	7	OK	OK

**BESCHRIJVING INSTALLATIE**

Aantal kringen	Curve	Bescherming IN (A)	(andere)	P	Sectie (mm²)
3	C	16		2	2,5
1	C	20		2	2,5
3	C	20		1	-

<b>Visueel nazicht (algemeen)</b>	NOK	<b>Directe aanraking</b>	OK	<b>Indirecte aanraking</b>	OK
<b>Aansluitingen</b>	NOK	<b>schema in bijlage door Aceg vzw</b>	NA		
<b>Equipotentiale verbindingen</b>	OK	<b>Doorsnede geleiders</b>	OK		
<b>Continuïteit</b>	NOK	<b>Verlichting / toestellen</b>	NVT		
<b>Uitwendige invloeden</b>	NVT				

**OPMERKINGEN - INBREUKEN - NOTA'S**

I1.03 Situatieschema van de installatie is niet aanwezig. (Boek 1 Afdeling 2.12 - 2.13 en 3.1.2 en 9.1.2)

I2.03 De continuïteit van equipotentiaalverbindingen en/of beschermingsgeleiders zijn niet gewaarborgd. (Boek 1 Onderafdeling 5.3.5.3.G. en 5.4.3.5)

I3.07 Een demonteerbaar aansluitstuk (aardingsonderbreker) dient aangebracht te worden in de aardgeleider teneinde de meting van de aardweerstand mogelijk te maken. (Boek 1 Onderafdeling 5.4.3.5.)

I4.08 De beschermingsgeleiders zijn niet verdeeld over de ganse installatie. (Boek 1 Onderafdeling 5.3.5.3.G. en 5.4.3.1.)

I5.01 De aanduiding van de stroomkringen en/of apparatuur, aansluitklemmen, enz dient aangebracht of vervolledigd te worden. (Boek 1 Onderafdeling 3.1.3.1. en 3.1.3.3.A. en 5.1.6.1)

I5.14 De nominale spanning dient duidelijk vermeld te worden op een oordeelkundig gekozen plaats. (Boek 1 Onderafdeling 3.1.3.3.)

I6.04 Een differentieelstroombeschermingsinrichting met een gevoeligheid van 30mA is te plaatsen voor installaties van badkamer, wasmachine, vaatwas, droogkast en/of gelijkaardige toestellen. Deze dient ondergeschikt te zijn aan de hoofddifferentieelstroombeschermingsinrichting (Boek 1 Onderafdeling 7.1.4.3. en 4.2.4.3.)

I6.09 Er is geen bescherming door een differentieelstroombeschermingsinrichting met een gevoeligheid van max. 30mA voorzien voor contactdozen zonder aardpen. (boek 1 afdeling 8.2.1 punt 6)

I8.13 Het gebruik van kabels van het type VTLmb, LMMVR, COAX, VVT is verboden. (Boek 1 Onderafdeling 5.2.1.2.)

I9.07 Niet alle contactdozen op LS zijn kinderveilig conform NBN C 61-112-1:2017. (Boek 1 Onderafdeling 1.4.2.3. en 5.3.5.2.)

N22 De elektrische installatie is grondig na te zien en conform te maken volgens de voorschriften van het AREI boek 1.

N3 Het is niet uitgesloten dat bij een nacontrole bijkomende inbreuken worden vastgesteld bij voorleggen schema's.

N31 Volgens AREI boek 1 8.2.1. is het toegelaten stopcontacten zonder aarding in dienst te laten. Op deze stopcontacten mag men enkel toestellen van de klasse II aansluiten.

N34 Deze installatie dateert van voor '81, er werd rekening gehouden met de afwijkende beschikkingen vermeld in Boek 1 Afdeling 8.2.1.

N39 Delen van deze installatie dateren van na 1981, hierdoor zijn de uitzonderingen opgenomen in AREI boek 1 afdeling 8.2.2. ook van toepassing.

O: Keuken en sanitaire toestellen maken geen deel uit van ons nazicht

O: Verlichtingstoestellen maken geen deel uit van ons nazicht

**BESLUIT**

- De elektrische installatie voldoet niet aan de voorwaarden van de CODEX boek III titel 2. Art. III.2-15.- Indien het verslag opgesteld na een controlebezoek aantoon dat de elektrische installatie niet voldoet aan de bepalingen van hoofdstuk III van deze titel, is de werkgever ertoe gehouden om de installatie in overeenstemming te brengen met deze bepalingen. Deze maatregelen worden vastgesteld op basis van een risicoanalyse, zoals bedoeld in artikel I.2-6.

Deze pdf-versie van het keuringsverslag is de originele versie en mag worden verspreid..

Aantal bijlage(n): 10

**VRIJGAVE VAN HET KEURINGSVERSLAG**

Inspectietijd: van 14:36 tot 14:58

De inspecteur Koen Van De Veire



**Plichten van de eigenaar, beheerder, huurder voor de installatie onderworpen aan het AREI Boek 1 afdeling 9.1.1.**  
 Het verslag dient te worden bewaard in het dossier van de elektrische installatie.  
 Elke wijziging dient te worden vermeld in het elektrisch dossier.  
 Elk ongeval overkomen van personen en te wijten, rechtsreeks of onrechtstreeks, aan de aanwezigheid van de elektrische installatie dient onmiddellijk meegedeeld te worden aan de algemene Directie Energie van de Federale Overheidsdienst Economie.

**Kwaliteit**  
 De reproductie van dit document is enkel toegelaten in zijn integrale vorm en enkel met het schriftelijk akkoord van het controleorganisme en de aanvrager.  
 De keuring beperkt zich tot de zichtbare en normaal toegankelijke delen van de installatie.

Voor vragen of algemene voorwaarden verwijzen wij graag naar [www.aceg.be](http://www.aceg.be)

BE53 0689 0209 2953 | BTW BE0839.866.481

Stappenplan voor een installatie die niet conform is:		
Stap 1	Stap 2	Stap 3
Lees dit proces-verbaal zorgvuldig zorg ervoor dat alle inbreuken worden opgelost en besteed voldoende aandacht aan de eventuele nota's.	Als alle inbreuken zijn verholpen neem terug contact op met ACEG of met uw keurder van ACEG en maak een nieuwe afspraak.	ACEG staat tot uw dienst voor alle noodzakelijke keuringen en staat u bij als er iets niet duidelijk is.



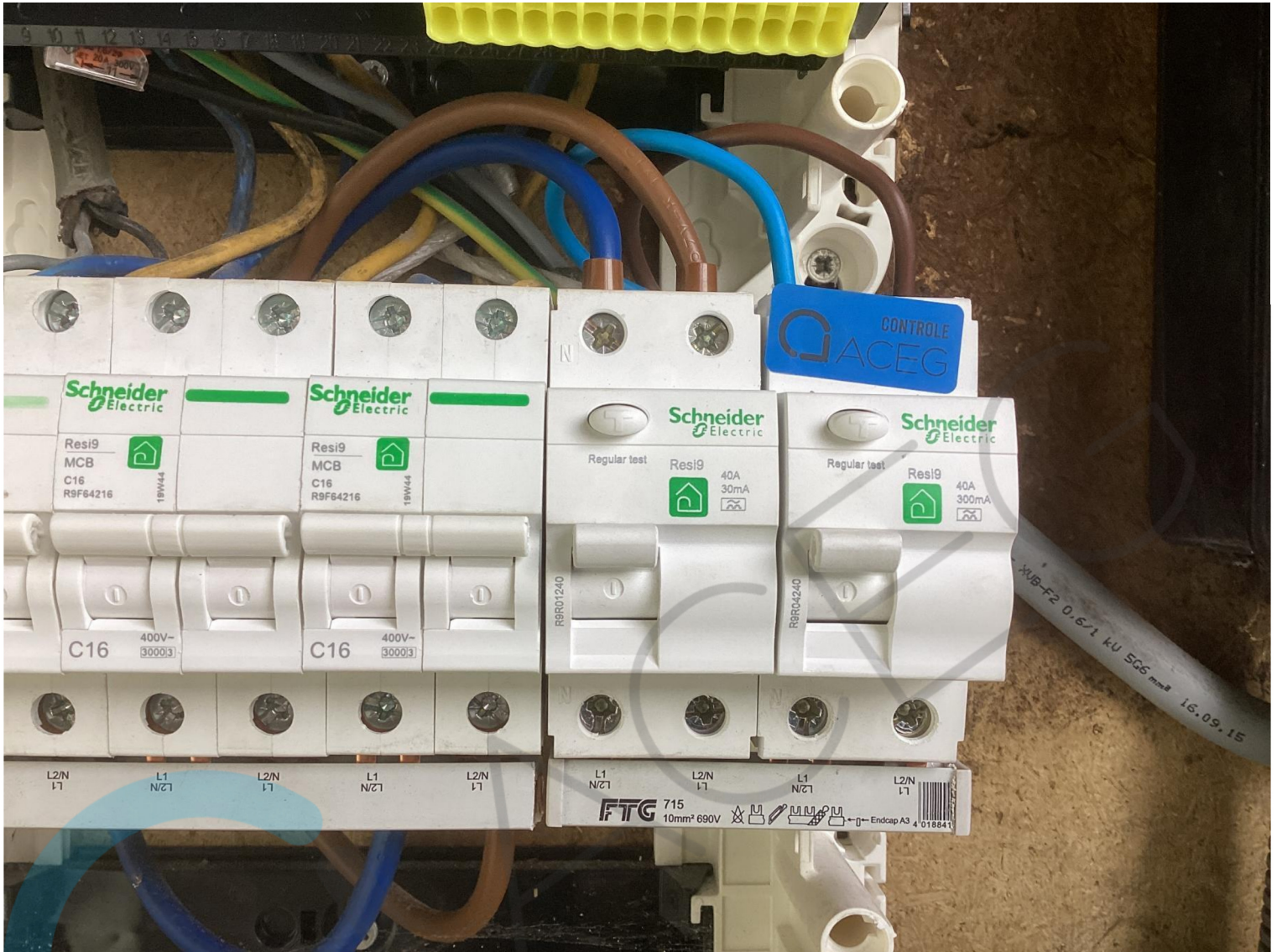



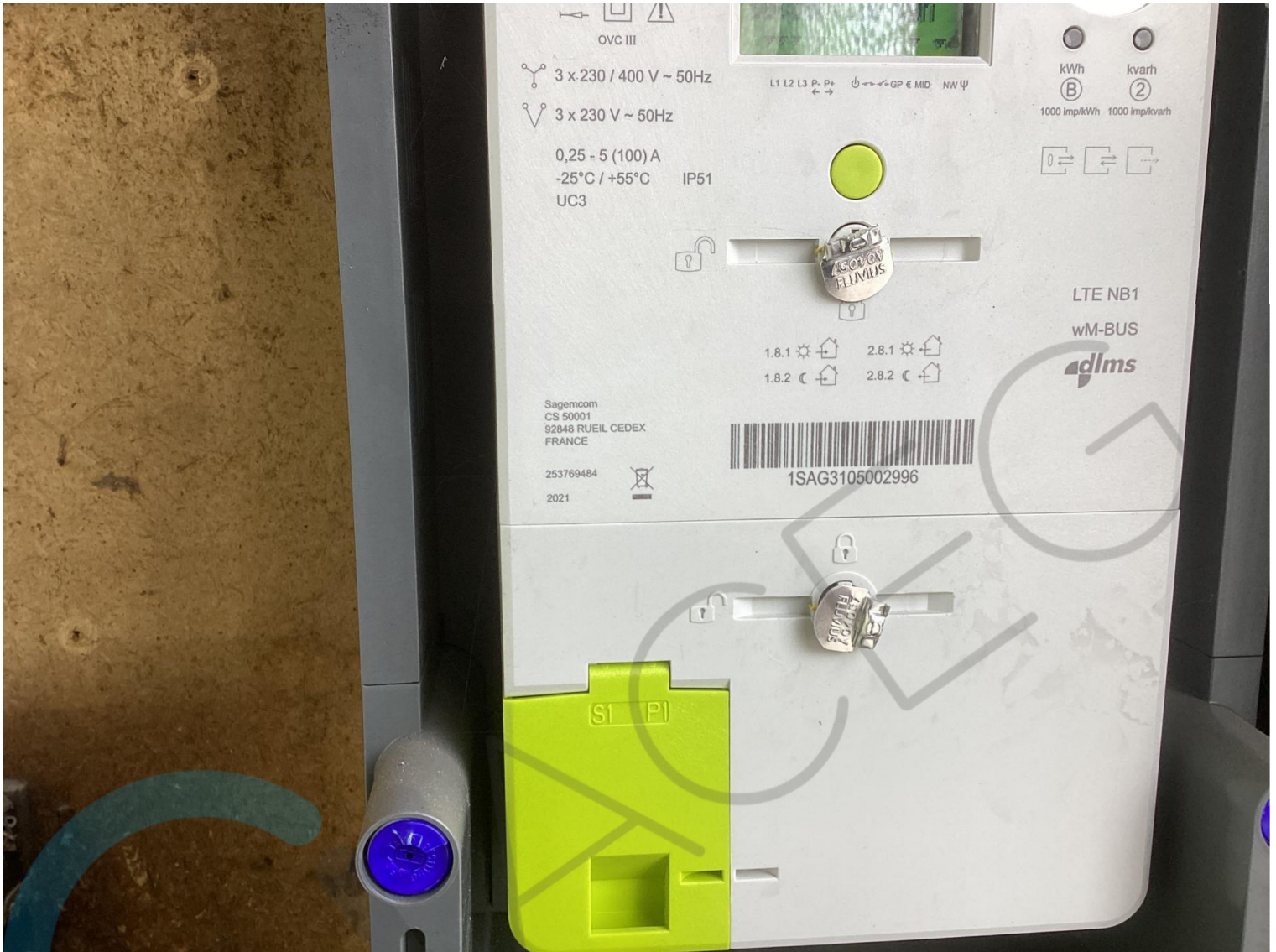

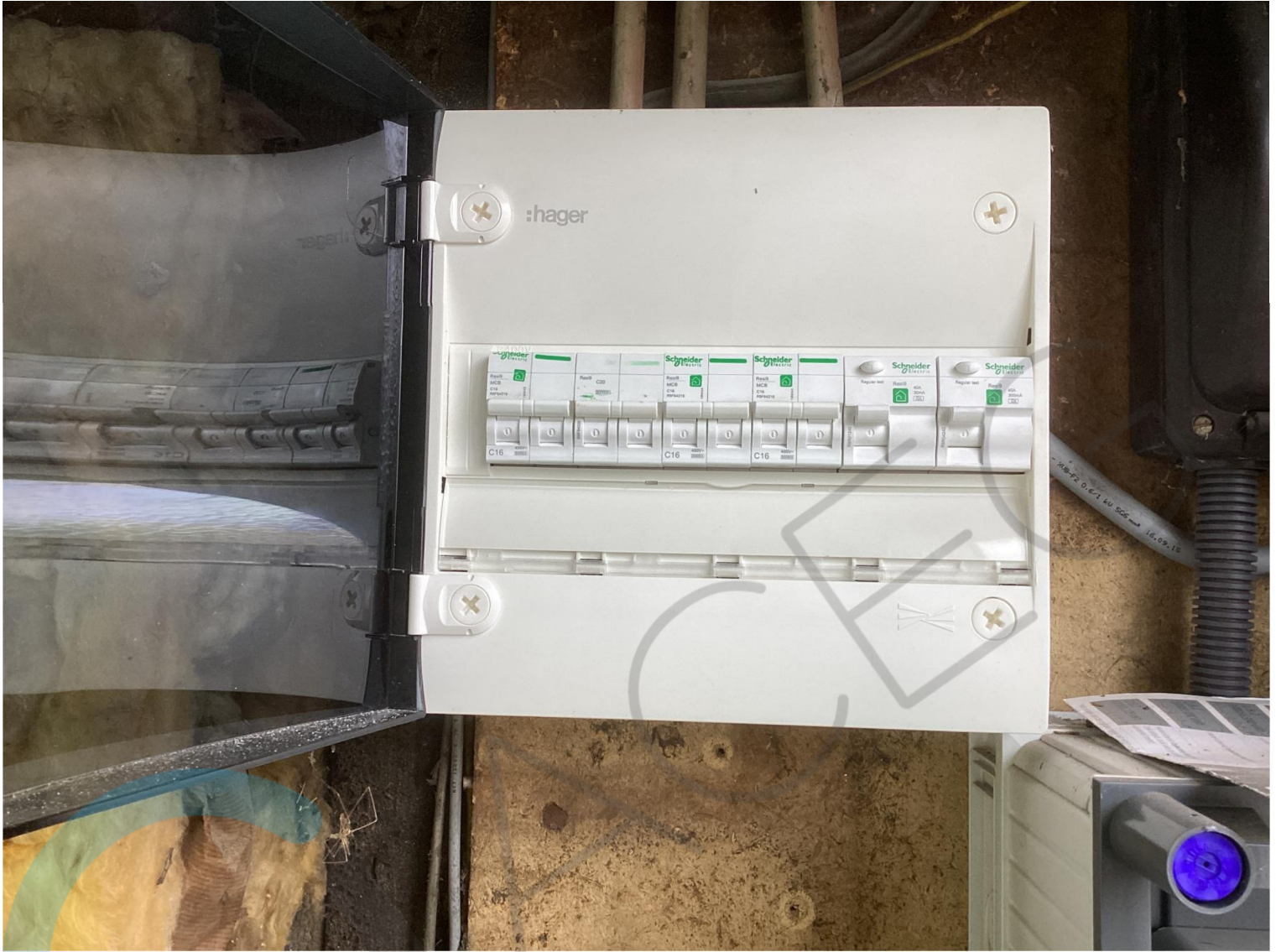

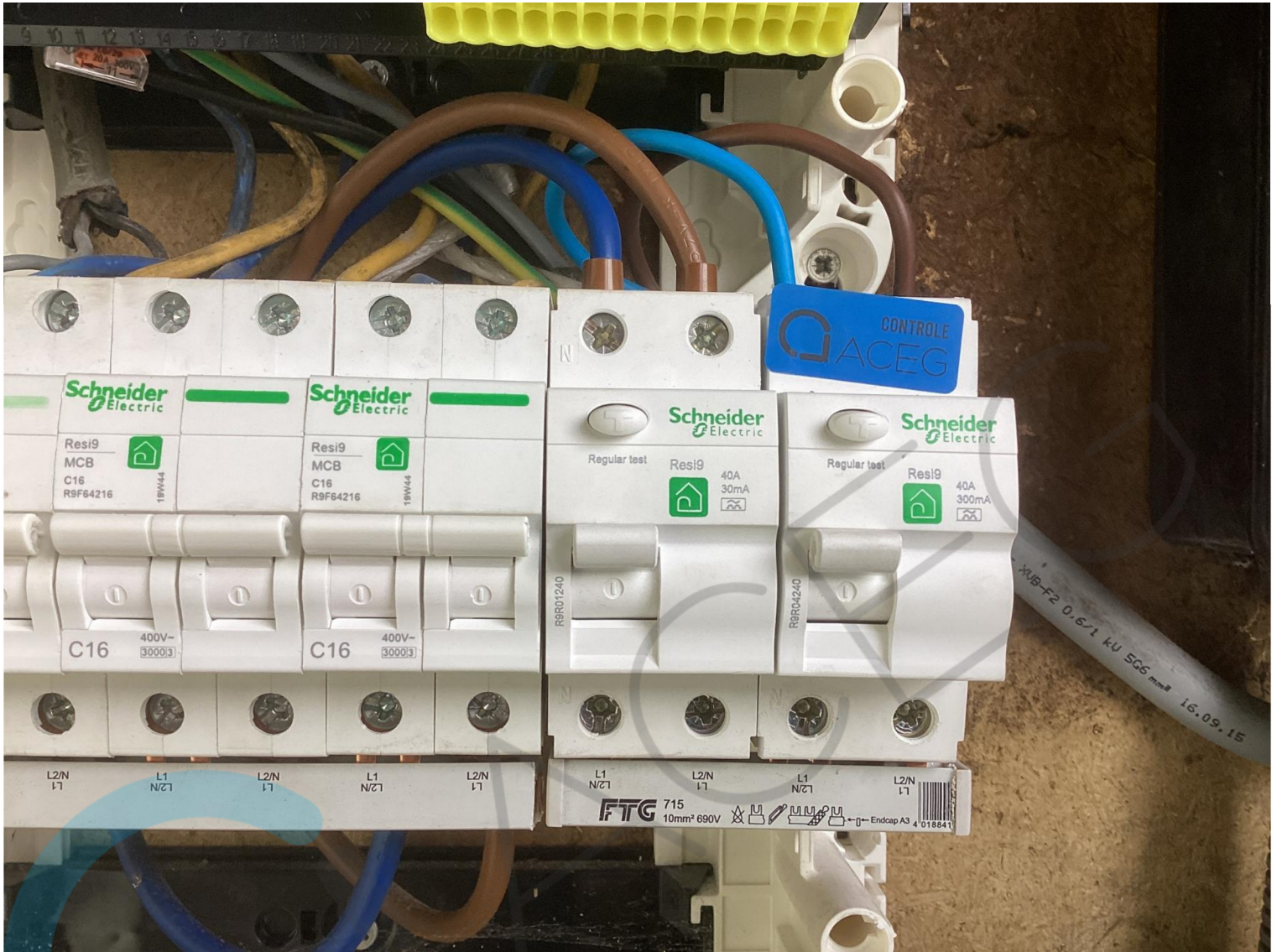







Os eye kerk c

LIVIA

Datum: ...../...../.....

OSERIVU

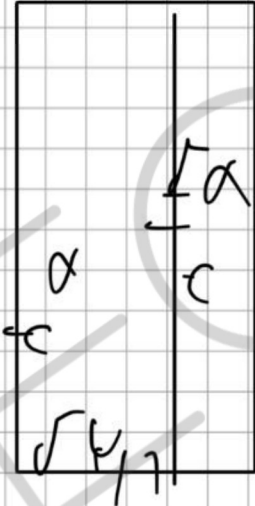
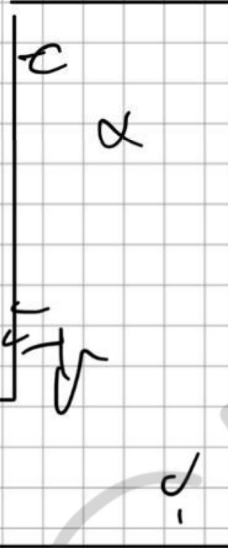
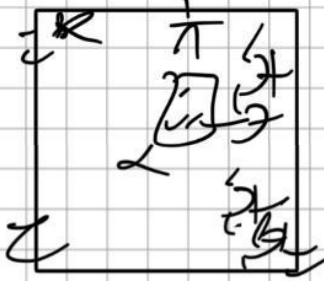

skel 1

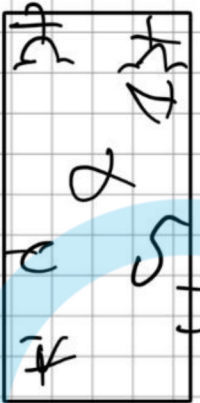

skel 2



OSERIVU

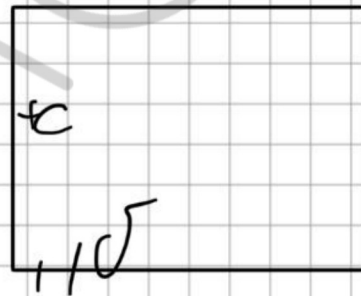

skel 3

