

Controle verslag van elektrische installaties op laagspanning en op zeer lage spanning

ORIGINEEL EXEMPLAAR

REF. 100/2024/82504/E01:1

DATUM VAN CONTROLE 18/11/2024 AGENT Laurent Maes
ADRES VAN CONTROLE Chaussée de Louvain 20/22 (verdieping 20/22/24/26) - 1210 Saint-Josse-ten-Noode TYPE CONTROLE Controlebezoek (6.5.)

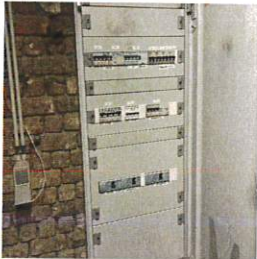

ALGEMENE GEGEVENS

Type van lokalen **salle de fête**
Klant **Eigenaar BEN'S EVENTS**
Verantwoordelijke voor de werken **niet gecommuniceerd**
Afwijking van toepassing/toegepast **Toepassing van de afwijkingen in deel 8 van boek 1 - KB 8/09/2019**
De controle is beperkt tot **hors contrôle HVAC+ chaudière**
Document met uitwendige invloeden **niet OK**
Aanwezigheid van personeel BA4/BA5 **Nee**
Datum van installatie **van 1/10/1981 en voor 1/06/2020**

GEGEVENS VAN DE AANSLUITING

Distributienetbeheerder (DNB) **SIBELGA**
Type voeding **Voeding door LS DNB meter**
EAN code **niet gecommuniceerd**
Nummer teller **62036397**
Meterstand dag/nacht **0010392,31/0910812,56**
Type van de algemene schakelaar **Automaat**
Voedingskabel hoofdbord **WEXVB4x70**
Nominale spanning **3x400V + N - AC**
Nominale stroomsterkte van de bescherming (van de aansluiting) **(250) indéterminée**
Commentaar **2.8.1. (0). 2.8.2. (0).**

CONTROLE

Conformiteit eendraadschema's en situatieplan	niet OK	Aantal verdeelborden	1+2+1+1+ 2	Aantal stroombanen	8+2resrve +34+42+4 3
Kringen	/				
Bescherming	/				
Sectie (mm ²)	/				
Conclusie	/				

Aardingsysteem	TT	De funderingen dateren van	vóór 1/10/1981
Aardverbindingssysteem	onbepaald	Spreadingsweerstand van de aarding van massa's (Ω)	niet meetbaar
Gelijkvormigheid v/d equipotentieel en de PE	niet OK	Aardingscontinuïteit	niet besluitende
Foutlus controle	afdoende	Bescherming tegen onrechtstreekse aanraking	OK
Lijst van de evacuatiewegen en de moeilijk evacueerbare ruimten	Niet OK	Plan en lijst van de kritische installaties	Niet OK
Plan en lijst van de veiligheidsinstallaties	Niet OK	Hoofd differentieelstroominrichting	afwezig
Dispositief differentieel apparaat	schak. - 63A - 300mA - type A - test OK	Dispositief differentieel	Disj-300Ma-63A-typeA-test ok
Dispositief differentieel	Disj-32A-300Ma-typeA-test ok (x2)	Dispositief differentieel	Disj-32A-30Ma-type Ac-test ok
Dispositief differentieel	Disj 40A-300Ma-type A-test ok (x2)	Dispositief differentieel	Disj20A-300 Ma-type A-test ok
Bescherming tegen rechtstreekse aanraking	niet OK	Algemene isolatieweerstand (MΩ)	1,44
Controle van kritische installaties	Niet OK	Controle van beveiligingsinstallaties	Niet OK
Continuïteitsdefecten worden gelokaliseerd in			
Commentaar over de tafels	tdd cave - local chaudièrie PSC N/ph 2Ka. PSC PH/PH. 4,5ka		

BESLUIT : NIET CONFORM 

De elektrische installatie voldoet niet aan de voorschriften van Boek 1 van het koninklijk besluit van 8 september 2019 tot vaststelling van Boek 1 betreffende de elektrische installaties op laagspanning en op zeer lage spanning.

De werken noodzakelijk om de vastgestelde inbreuken te doen verdwijnen, moeten zonder vertraging worden uitgevoerd en alle gepaste maatregelen worden genomen opdat, indien de installatie in dienst blijft, deze inbreuken geen gevaar vormen voor de personen of goederen.

Handtekening van de agent