



# Verlag

VERSLAG NR

GEN/15/30790153/00/NL/000

Origineel



040 - INSP

## Elektrische installaties op laagspanning en op zeer lage spanning (Boek 1 - KB 8/09/2019) - Algemene Directie Energie

Zwankendamstraat 24 - 8380 Brugge



Uitgevoerd op:

22/04/2024 08:33 - 09:46



Uitgevoerd door: THOMAS DECORTE (6850)

**Niet conform**

### IDENTIFICATIE VAN DERDEN

#### Opdrachtgever van de controle

Naam, Voornaam

Adres

#### Eigenaar, uitbater of beheerder

Naam, Voornaam

Adres

#### Verantwoordelijke voor de uitvoering van het werk

Niet van toepassing

### IDENTIFICATIE VAN DE ELEKTRISCHE INSTALLATIE

Vinçotte ID	100 262 821
Adres	Zwankendamstraat 24 - 8380 Brugge
EAN-code	541448820041646920
Netbeheerder naam	Fluvius
Nr Teller	1sag3100724696
Teller index dag	366
Teller index nacht	374
Type installatie	HUISHOUDELIJKE Inst.

VINCOTTE vzw

Eikend controleorganisme | Externe Dienst voor Technische Controles op de werkplaats (EDTC)  
Maatschappelijke zetel : Jan Olieslagerslaan 35 1800 Vilvoorde België tel. : +32 9 244 77 91 - buildingnorth@vincotte.be  
BTW BE 0402 726 875 RPR Brussel BNP Paribas Fortis : BE25 2100 4144 1482 BIC : GEBABEBB

Uitgiftedatum: 22/04/2024

1 / 10



# Verlag

Origineel

VERSLAG NR  
GEN/15/30790153/00/NL/000

## GEGEVENS VAN DE CONTROLE

De controle wordt uitgevoerd volgens de voorschriften van Boek 1 van het koninklijk besluit van 8 september 2019 tot vaststelling van Boek 1 betreffende de elektrische installaties op laagspanning en op zeer lage spanning, Boek 2 betreffende de elektrische installaties op hoogspanning en Boek 3 betreffende de installaties voor transmissie en distributie van elektrische energie (B.S. van 28/10/2019), in dit document "Boek 1" genoemd.

Type controle	- Controlebezoek verkoop oude installatie (8.4.2.)
Datum van de uitvoering van de installatie	- Voor 01/10/1981
Informatie inhoud controle	- Alleen de zichtbare en toegankelijke delen van de installatie werden gecontroleerd. - De foto's ter illustratie van inbreuken en opmerkingen worden als voorbeeld gegeven en zijn niet limitatief; de inbreuken en opmerkingen kunnen elders in de installatie worden herhaald.
Afwijkingen	- Toepassing van deel 8

## GEGEVENS VAN DE ELEKTRISCHE INSTALLATIE

Spanning (V)	400+N
Aard van de stroom	Driefasig
Voedingsleiding - Type	XVB
Voedingsleiding - Doorsnede (mm <sup>2</sup> )	10
Aantal eindstroombanen	4
Type van het aardverbindingssysteem	TT
Huidige nominale waarde van de bescherming van de aansluiting (A)	40
Geplaatste (alg.) differentieelstroominrichtingen	1

Differentieel	In(A)	Gevoeligheid (mA)	Type
Hoofddifferentieel	40	30	AC



# Verslag

Origineel

VERSLAG NR  
GEN/15/30790153/00/NL/000

## Beschrijving van de elektrische installatie

### ALSB

beschrijving schakelbord 1xDiff 40A 30mA 2x 25A mono 6x 20A mono

Aantal  
differentieelstroominrichtingen 1

Aantal stroombanen 4

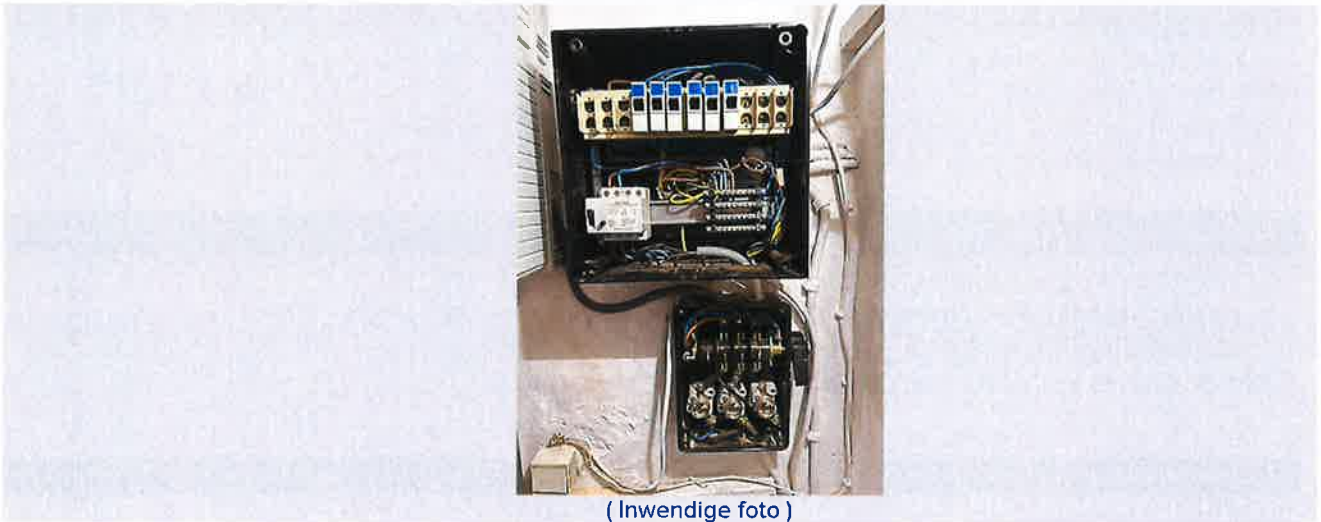

## SCHEMA'S, PLANNEN EN DOCUMENTEN VAN DE INSTALLATIE

Eendraadsschema Niet aanwezig

Situatieplan Niet aanwezig



## RESULTATEN VAN DE CONTROLE

### Uitgevoerde controles

Uitvoering van de elektrische installatie overeenkomstig de eendraadsschema's en de situatieplannen	In orde
Staat van het vast geïnstalleerd elektrische materieel	Ok
Beschermingsmaatregelen tegen elektrische schokken bij rechtstreekse en onrechtstreekse aanraking	Ok
Visuele controle van vast of vast opgesteld materieel dat gevaar kan opleveren voor personen en goederen	In orde
Visuele controle van verplaatsbaar materieel dat gevaar kan opleveren voor personen en goederen	N.V.T.

### Metingen en beproevingen

Test werking van de differentieelstroominrichtingen (testknop)	Ok
Test werking van de differentieelstroominrichtingen (foutlus)	Niet getest
Continuïteit van de equipotentiale verbindingen (hoofd- en bijkomende) en van de beschermingsgeleiders	Ok

### Vastgestelde inbreuken

#### AARDING (aanwezigheid)

- Een aarding verwezenlijken overeenkomstig de voorschriften (B1: 4.2.3.2.; B2: 4.2.3.2.; B3: 4.2.3.2.).

#### Badkamer

- De toestellen en/of installatiemateriaal voldoet niet voor plaatsing in volume van de vochtige ruimte (B1: 5.1.4.; 9.1.6.; 7.1.3.1.).



#### BORD:ALSB

- De continuïteit van de beschermingsgeleider(s) naar de aarde dient verzekerd te worden (B1: 5.3.5.2.; 5.4.3.5.; B3: 5.3.5.2.; 5.4.3.5.).
- Contactdo(o)s(zen): de aardingspen dient aangesloten te worden op de aarding van de installatie (B1: 5.3.5.2.).

- Een afzonderlijke differentieelschakelaar met een gevoeligheid van max. 30 mA plaatsen voor de installaties van badkamer(s) of stortbadza(a)l(en) (B1: 4.2.4.3.; 7.1.6.).
- Een afzonderlijke differentieelschakelaar met een gevoeligheid van max. 30 mA plaatsen voor wasmachine, vaatwasmachine en/of droogkast en gelijkaardige toestellen (B1: 4.2.4.3.).
- De smeltveiligheidshouders of houders van automatische schakelaars dienen voorzien te worden van calibreerelementen (B1: 5.3.5.5.; B3: 5.3.5.5.).
- De nominale stroomsterkte ( $I_n$ ) van de beveiliging dient aangepast te worden aan de toelaatbare stroomsterkte van de stroomafwaarts geïnstalleerde leiding en/of verbruiker (B1: 4.4.3.2.; B3: 4.4.4.2.). Automaat 20A voor draadsectie 1,5mm<sup>2</sup>

## Documenten

- Eendraadsschema('s) van de elektrische huishoudelijke installatie is(zijn) te voorzien (B1: 3.1.2.; 9.1.2.).
- Situatieschema('s) van de elektrische huishoudelijke installatie is(zijn) te voorzien (B1: 3.1.2.; 9.1.2.).

## Hoofddifferentieel

- Een algemene differentieelschakelaar van het (ten minste) type A dient geplaatst te worden (B1: 5.3.5.3.; B3: 5.3.5.3.).



## Isolatiemeting

- De isolatieweerstand van deze kring is onvoldoende en dient op een waarde gebracht te worden die hoger is dan 500.000 Ohm (B1: 6.4.5.1.; B3: 6.4.5.1.).

## RONDGANG:Woning

- De verbindingen verwezenlijken in verbindings- of aftakdozen, aan de klemmen van schakelaars, contactdozen, in plafonddozen van verlichtingstoestellen (B1: 5.2.6.1.; B3: 5.2.6.1.).



- Contactdozen, conform NBN C61-112, met kinderbeveiliging en aardingscontact plaatsen (B1: 1.4.2.3.; 4.2.2.3.; 5.3.5.2.).

## Opmerkingen

### Afronding van de controle

- Descriptif : 1xDiff 40A 30mA 2x 25A mono 6x 20A mono

### Badkamer

- Bijkomende equipotentiaal verbinding niet zichtbaar/niet bereikbaar

## RONDGANG:Woning

- Schakelaar, contactdoos of aftakdoos herschikken en/of opnieuw bevestigen.





## BESLUIT VAN DE CONTROLE

**De elektrische installatie voldoet niet aan de voorschriften van het Boek 1 (KB van 8/09/2019) inzake de installaties op laagspanning en op zeer lage spanning.**

Er dient gevolg gegeven te worden aan de opmerkingen/aanbevelingen die in dit verslag geformuleerd zijn.

De koper moet een nieuw controlebezoek laten uitvoeren om het in orde brengen van de installatie na te gaan, binnen een termijn **van 18 maanden** te rekenen vanaf de dag van de verkoopakte.

De ingangsklemmen van de differentieelstroominrichting(en) geplaatst aan het begin van de installatie werden niet verzegeld.

Ir F. Dewint  
Directeur Generaal

## VERWIJZING NAAR DE REGLEMENTAIRE VOORSCHRIFTEN

De Federale Overheidsdienst die Energie onder zijn bevoegdheid heeft moet onmiddellijk in kennis worden gesteld van elk ongeval waarvan personen het slachtoffer zijn en dat rechtstreeks of onrechtstreeks te wijten is aan de aanwezigheid van elektrische installaties.

De werken, nodig om de tijdens het controlebezoek vastgestelde inbreuken te doen verdwijnen, moeten zonder vertraging worden uitgevoerd en dienen alle gepaste maatregelen te worden genomen opdat, indien de installatie in dienst blijft, deze inbreuken geen gevaar vormen voor personen of goederen.

Wanneer er nog inbreuken overblijven bij het nieuwe controlebezoek, uit te voeren binnen de termijn van een jaar, dient het erkend organisme een kopie van het verslag van het controlebezoek te bezorgen aan de Algemene Directie Energie die belast is met het hoog toezicht op de huishoudelijke elektrische installaties.



# Verlag

Origineel

VERSLAG NR  
GEN/15/30790153/00/NL/000

Bijlagen

Foto's van de schema's / vereenvoudigde plannen (1/2)

15 006 0 2 01

**VINÇOTTE**  
 Bijlage: 9.1/9.1  
 Verlag nr: .....  
 Adres installatie: Zuurbakplanten en bloei  
 Post nr: 6580 Gemeente: Zuurbakplanten

Situatieschema:  
 Kelder  gelijkvloerse verdieping  1<sup>ste</sup> verdieping  2<sup>de</sup> verdieping  3<sup>de</sup> verdieping

**Het erkend controleorganisme**  
 Naam: Sikma Dinsdag  
 Datum: 28/10/2024  
 Handtekening: [Handwritten Signature]

**De eigenaar**  
 Naam: DOYLEN ABELT  
 Datum: 28/10/2024  
 Handtekening: [Handwritten Signature]

**De verantwoordelijke voor de uitvoering van de werken**  
 Naam: .....  
 Datum: .....  
 Handtekening: .....

**Lokalen:**  
 1. ....  
 2. ....  
 3. ....  
 4. ....  
 5. ....  
 6. ....  
 7. ....  
 8. ....  
 9. ....  
 10. ....  
 11. ....  
 12. ....  
 13. ....  
 14. ....  
 15. ....





# Verlag

Origineel

VERSLAG NR

GEN/15/30790153/00/NL/000

Foto's van de schema's / vereenvoudigde plannen ( 2 / 2 )

**VINÇOTTE** 

Biljage : 1. / 2. Adres installatie : Zwaanlandwijk 24  
 Verslag nr : ..... Post nr : 8280 Gemeente : Knoxxlandwijk

Situatieschema :  kelder  gelijkvloerse verdieping  1<sup>ste</sup> verdieping  2<sup>de</sup> verdieping  3<sup>de</sup> verdieping

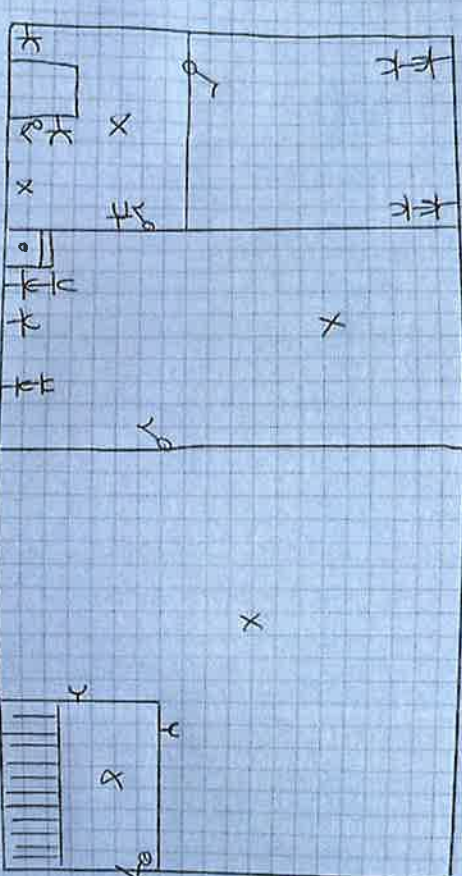

**Het erkend controleorganisme**  
 Naam : Thom Dierckx  
 Datum : 22/04/2024  
 Handtekening : 

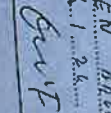
**De eigenaar**  
 Naam : DOYLEN ALISTIE  
 Datum : 22/04/2024  
 Handtekening : 

**De verantwoordelijke voor de uitvoering van de werken**  
 Naam : .....  
 Datum : .....  
 Handtekening : .....

**Lokalen:**  
 1. ....  
 2. ....  
 3. ....  
 4. ....  
 5. ....  
 6. ....  
 7. ....  
 8. ....  
 9. ....  
 10. ....  
 11. ....  
 12. ....  
 13. ....  
 14. ....  
 15. ....



## INFORMATIENOTA

**Plichten van de verkoper en de koper bij de verkoop van een wooneenheid uitgerust met een oude elektrische installatie.**

**Als het compromis getekend wordt:**

**Wat zijn de plichten van de verkoper/notaris:**

- De verkoper moet het PV van het controlebezoek en de bijlagen aan de notaris overhandigen, opdat de notaris dit aan het verkoopdossier toevoegt ;
- De notaris moet de volgende punten in de akte van verkoop laten vermelden :
  - *de datum van het PV van het controlebezoek*
  - *het feit van de overhandiging van het PV van het controlebezoek aan de koper*

**Als het PV van het controlebezoek negatief is (installatie niet conform):**

- *de verplichting voor de koper om zijn identiteit en datum van de akte van verkoop mee te delen aan het erkend keuringsorganisme dat het controlebezoek van de elektrische installatie heeft uitgevoerd.*

**Als de akte van verkoop verleden wordt**

**Wat zijn de plichten van de koper:**

- De koper dient het dossier van de elektrische installaties (schema's, PV, ...) in twee exemplaren te bewaren;

**Als het PV van het controlebezoek positief is (installatie conform) :**

- De koper moet het volgende controlebezoek laten uitvoeren hetzij volgens de termijn opgenomen op het PV van het controlebezoek (maximum 25 jaar na de datum van het controlebezoek) hetzij in geval van belangrijke wijziging of uitbreiding van de installatie.

**Als het PV van het controlebezoek negatief is (installatie niet conform) :**

- De koper moet het erkend keuringsorganisme dat het controlebezoek van de elektrische installatie heeft uitgevoerd informeren over zijn identiteit, de datum van de akte en het betrokken PV ;
- De koper krijgt automatisch 18 maanden vanaf de datum van de akte van verkoop om de elektrische in orde te brengen na de melding bij het keuringsorganisme;
- De koper is vrij een ander keuringsorganisme te kiezen voor de hercontrole binnen die termijn van 18 maanden (nazicht conformiteit van de installatie).

Voor meer informatie:

FOD Economie, K.M.O., Middenstand en Energie  
Algemene Directie Energie – Afdeling infrastructuur en controles  
Adres: Koning Albert II-laan 16, 1000 Brussel

Online diensten voor elektrische installaties:

<https://economie.fgov.be/nl/themas/energie/energiebronnen/elektriciteit/veiligheid-en-controle-van/online-diensten-voor>

Tel. : 0800 120 33 / E-mail : [gas.elec@economie.fgov.be](mailto:gas.elec@economie.fgov.be)

<https://economie.fgov.be>