

Stad Genk

2° Afdeling Sectie A nr. 638H

Groot volgens meting:

Lot 1: 08a 29ca (gereserveerd perceelnr.: 638N)

Lot 2: 07a 80ca (gereserveerd perceelnr.: 638P)

Afpalingsplan

Goedgekeurde verkaveling
nr. OMV_2023009564 d.d. 23/05/2023

Motivering grensbepaling:

Grens 1-2-3: cfr. verkavelingsplan landmeter Smeets, d.d. 27/12/1985 en verdelingschetsen kadaster 1962/25 en 1964/28
Grens 3-4: cfr. verkavelingsplan landmeter Smeets, d.d. 27/12/1985
Grens 4-5-6: rooilijn Gierensstraat 6m uit de as van de weg en verkavelingsplan landmeter Smeets, d.d. 27/12/1985
Grens 6-1: verkavelingsplan landmeter Smeets, d.d. 27/12/1985 en afpalingsplan goedgekeurde verkavelings landmeter Houben, d.d. 22/07/2014
Grens 2-5: nieuwe grens

Alle grenzen die niet aangeduid zijn met een symbool of lijnstijl, vermeld in de legende, zijn niet gemetarieeliseerd.

Coördinatenlijst (LB72)

Nr	X	Y	Commentaar
1	229160,46	187490,70	nieuwe paalsteen
2	229183,07	187489,86	meeninagel in beton geplaatst
3	229203,86	187489,10	bestaande paalsteen op lijn 3-4, 18cm voor punt 3
4	229203,77	187452,04	nieuwe paalsteen
5	229182,80	187452,19	nieuwe paalsteen
6	229162,27	187452,34	bestaande paalsteen

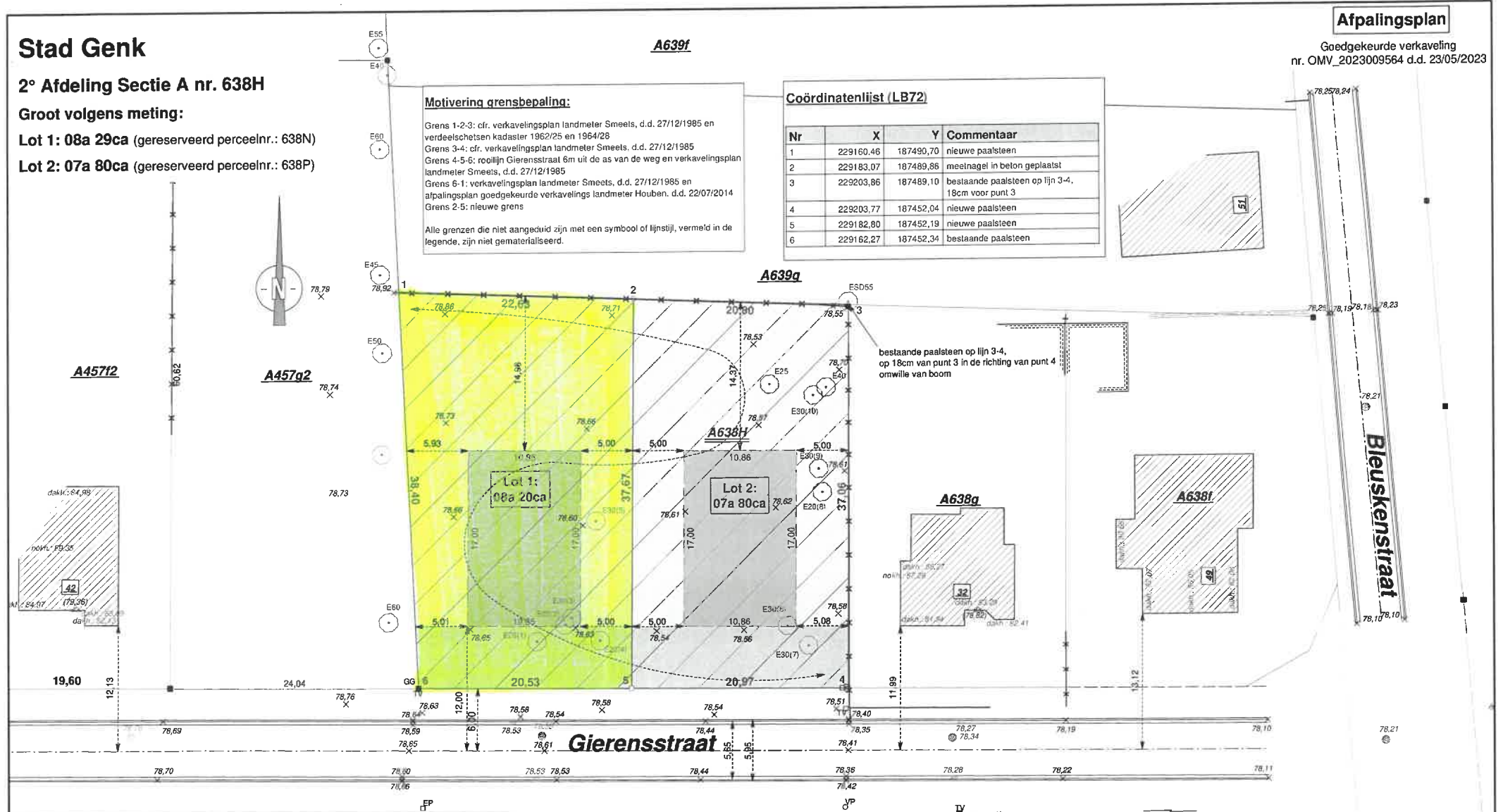

bestaande paalsteen op lijn 3-4, op 18cm van punt 3 in de richting van punt 4 omwille van boom

LEGENDE

- x— draadafsluiting
- rand bos
- E20 boom: diameter 20cm, E = elk, ESD = esdoorn
- E20 (x) boom: elk, diameter 20cm + boomnr. op minder dan 6m van de bouwzone
- inspectieput
- VP straatkolk
- verlichtingspaal
- EP elektriciteitspaal
- TV TV-kast
- (84,78) dorpelpeil
- 83,95 terreinpunt
- geodetisch punt
- + nieuwe paalsteen
- bestaande paalsteen
- GG bestaande paalsteen gemeente Genk
- gebouw
- bijgebouw
- zone voor hoofdgebouw
- zone non aedificandi
- zone voor koeren en hoven
- openbaar domein
- te ontbossen

Planreferentienr.: 71032-10321

Schaal : 1/350
Dossier : 23/6956

Opgemaakt te Genk op 14.07.2023 door

Jos Houben
landmeter-expert

Digitaal ondertekend door Bart Houben (Signature)
Bart Houben
ing. landmeter-expert

Beëdigd door de Rechtbank van Eerste Aanleg te Tongeren.
Ingeschreven op het Tableau van de Federale Raden van Landmeters-Experten onder het nr. LAN/040009 (Jos Houben) en het nr. LAN/121511 (Bart Houben)
Wij waarborgen enkel door ons eigenhandig ondertekende plannen