

TECHNISCH BUREAU VERBRUGGHEN

VZW



Controleorganisme erkend door het ministerie

ZETEL ANTWERPEN
Van der Sweepstraat 3 bus 44
2000 Antwerpen
Tel. 03 216 28 90
Fax 03 238 86 65

ZETEL BRUSSEL
Clovislaan 15
1000 Brussel
Tel. 02 230 81 82
Fax 02 230 80 08

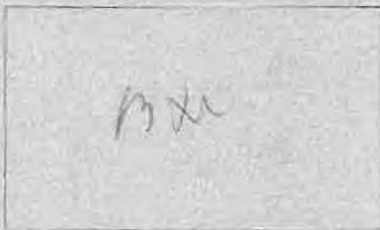

STROOMLEVERANCIER: Zetel

Ref.:

Teller nr.

Index:

O. ref.:

U. ref.:

VERSLAG NR.:

17/16 01/1904

PROCES-VERBAAL OVER HET ONDERZOEK VAN EEN ELEKTRISCHE LAAGSPANNINGSINSTALLATIE

ADRES INSTALLATIE: Berchem 24

EIGENAAR:

Adres:

OPDRACHTGEVER:

Adres:

INSTALLATEUR:

Adres:

BTW of IK:

Datum van het onderzoek: 17 09 2006

Aard van het onderzoek: gelijkvormigheidsonderzoek - controlebezoek volgens:

(AREI art. 270) (AREI art. 271) (AREI art. 276) (ARAB art.282) (T.R. art. 231) (Voorschr. stroomlev.)

Aard installatie: Nieuwe - Uitbreiding - Wijziging - Voorlopig - Verzwaring: Type der lokalen:

Begin werken: Fundering vóór-na 1.10.81 - Elektrische installatie vóór-na 1.10.81 - 1.1.83 AREI art. 86

Aansluiting: Spanning 230/0 V

Bescherming van de aansluiting 11/10/10 A

Voedingskabel hoofdbord: 4 X 10 mm

Alg. schakelaar: type 500V/93V

Type van de aardelektrode: lus - baren - pennen - horizontale geleider

Schema: TT

Aantal borden: 2; Aantal eindstroombanen: 13

RA: 21 Ohm; RI tot 770 MOhm

BESCHRIJVING:

De aardelektrode is een rechte staaf van...

Vastgestelde inbreuken en/of nota's:

PROCES-VERBAAL VAN HET GELIJKVORMIGHEIDSONDERZOEK

Gezien op:

de vastgestelde vast de inbreuken/vervals:

is niet:

handtekening:

PLICHTEN VAN DE EIGENAARS, BEHEERDERS OF HUURDERS: Zie keerzijde.

BESLUIT

- De installatie is conform. De algemene ADS werd verzegeld en de aendraads en situatieschema's werden voor gezien getekend. De installatie dient opnieuw gecontroleerd uiterlijk op 23 09 2006 (art. 271 AREI) alsook vóór de ingebruikname van elke belangrijke wijziging of beduidende uitbreiding, uitgevoerd voor deze datum.
- De installatie is niet conform.
- De installatie mag in dienst blijven indien zonder vertraging wordt voldaan aan de vastgestelde inbreuken en de gepaste maatregelen getroffen worden opdat de installatie geen gevaar vormt voor personen of goederen. De installatie is niet conform. De installatie dient opnieuw gecontroleerd te worden uiterlijk op _____

DE AGENT-ONDERZOEKER
nr. + naam + handtekening

De directeur,

ETAGE

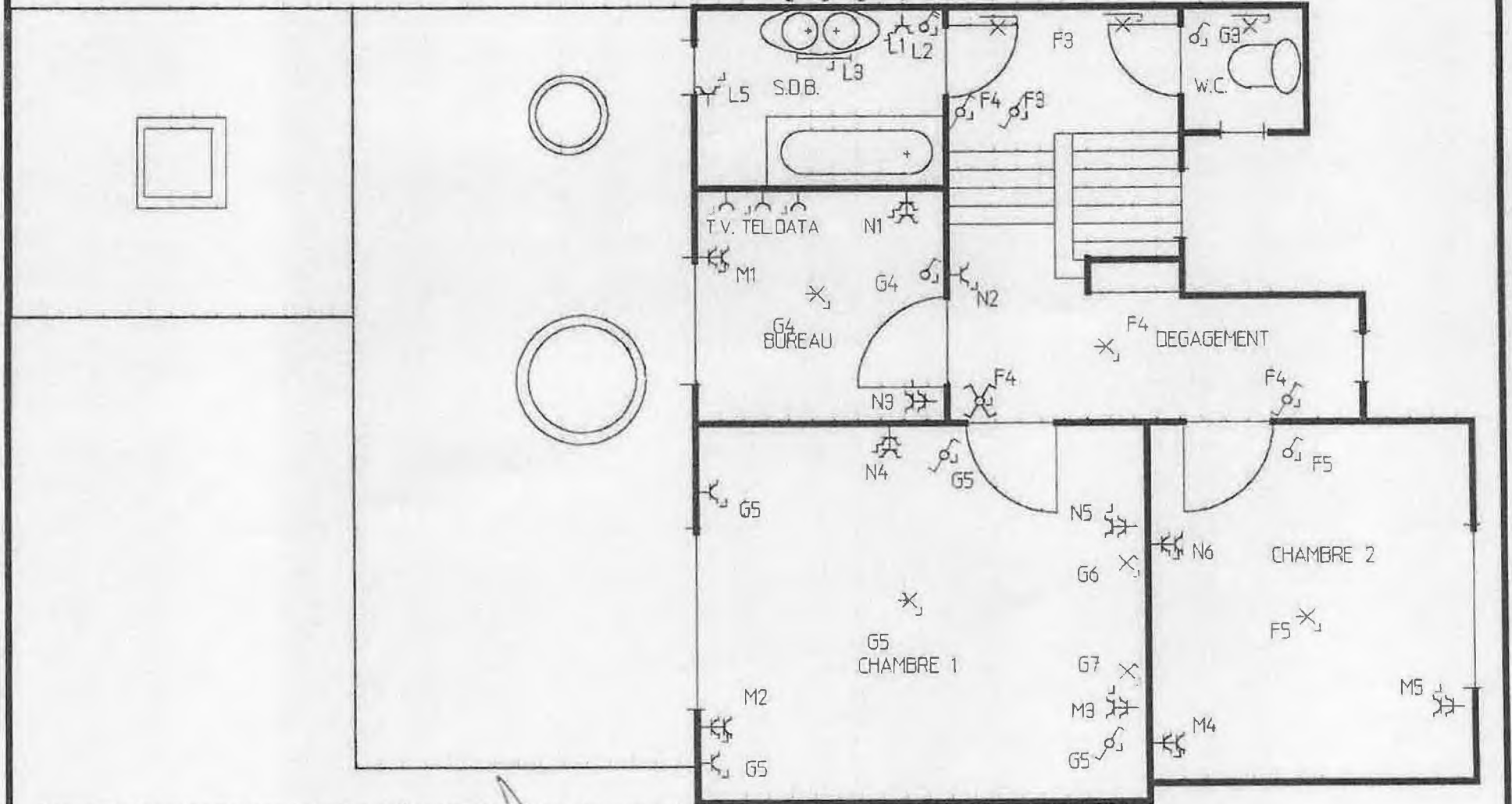

Stroomkringschema der lokalen / Schéma des circuits par local

<p>SESCO</p>	<p>AGENT ALLOUARN</p>	<p>Avenue de la Lesse 24 1200 Bruxelles</p>	<p>3 X 220 V</p>
<p>Julius Caesartaan 14 1150 Brussel 13-04-2006</p>	<p>AGENT ALLOUARN</p>	<p>Avenue de la Lesse 24 1200 Bruxelles</p>	<p>FIX-O-CAD vynckier</p>
<p>B.T.W BE 479.534.841</p>	<p>AGENT ALLOUARN</p>	<p>Avenue de la Lesse 24 1200 Bruxelles</p>	<p>0910062353304</p>

GARAGE

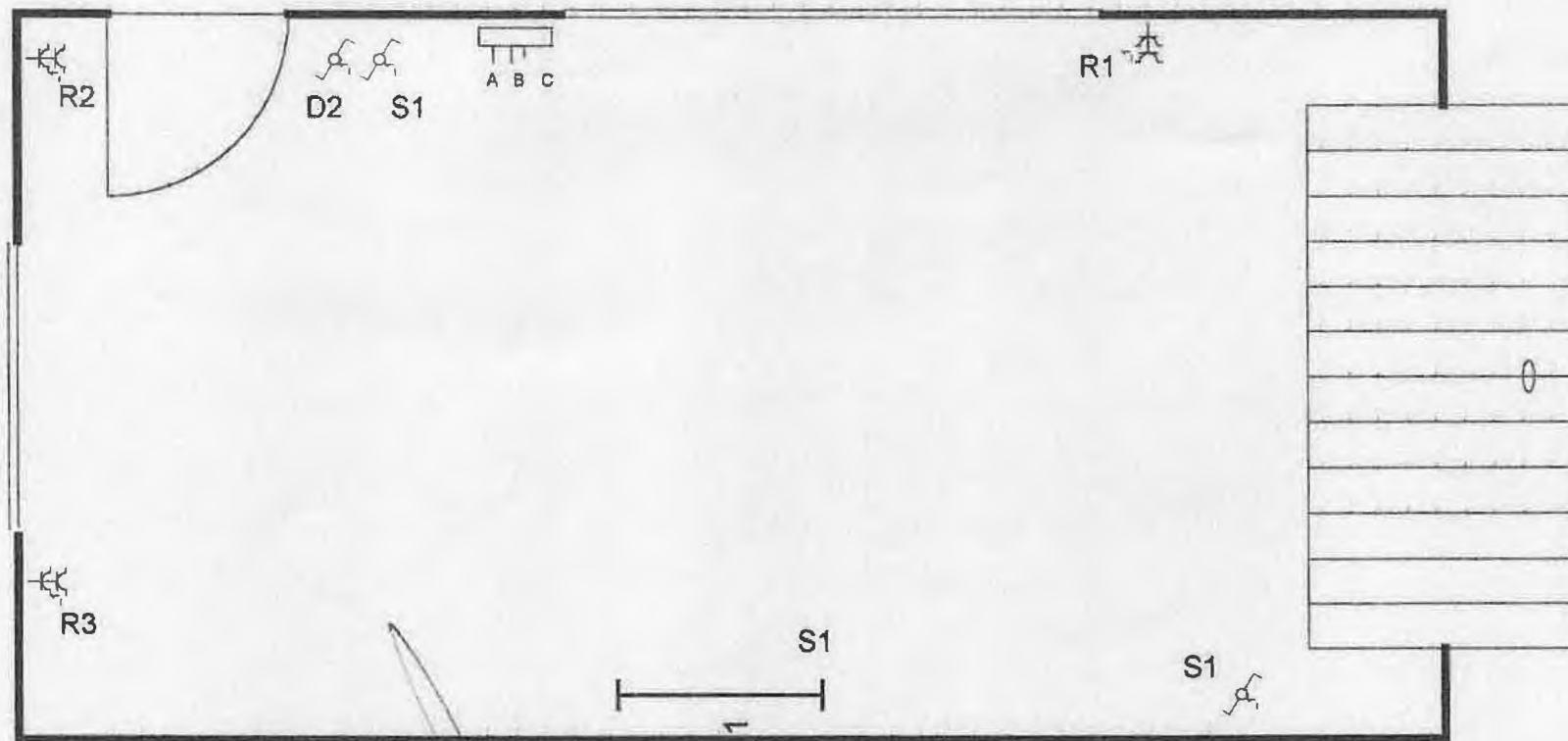

Stroomkringschema der lokalen / Schéma des circuits par local

<p>SESCO</p>			<p>2, x 230V~</p>
<p>Julius Caesarlaan 14 1150 Brussel 13-04-2006 BTW 479.534.841</p>	<p>BT V AGENT A DE LOUARN</p>	<p>Avenue de la Lesse 24 1200 Bruxelles</p>	<p> FIX-O-CAD vynckier BB10062380DUA</p>

DIFF. 40 / 300 mA	20 A	20 A	20 A	16 A	16 A	16 A	16 A
	A	B	C	D	E	F	G

DIFF. 40 / 300 mA	16 A	16 A	16 A	16 A	20 A	20 A	16 A
H	I	J	K	L	M	N	O

16 A	25 A	20 A	20 A	6 A	10 A	TRAFO
P	Q	T	U	V	W	

Etiketten / Etiquettes

SESCO				3 X 220 V	
Julius Caesariaan 14 1150 Brussel BTW 479 554.841 13-04-2006		Avenue de la Lesse 24 1200 Brusselles		 FIX-O-CAD wvnekiere <small>BY00220004</small>	

DIFF. 40 / 300 mA	20 A	20 A	20 A	16 A	16 A	16 A	16 A
	A	B	C	D	E	F	G

DIFF. 40 / 300 mA	16 A	16 A	16 A	16 A	20 A	20 A	16 A
H	I	J	K	L	M	N	O

16 A	25 A	20 A	20 A	6 A	10 A	TRAFIC
P	Q	T	U	V	W	

Etiketten / Etiquettes

SESCO Julius Caesartaan 14 1150 Brussel BTW 479.534.641 13-04-2006		Avenue de la Laine 48 1200 Bruxelles FIX-O-CAD vynckier <small>810102500114</small>		3 X 220 V
---	--	--	--	-----------

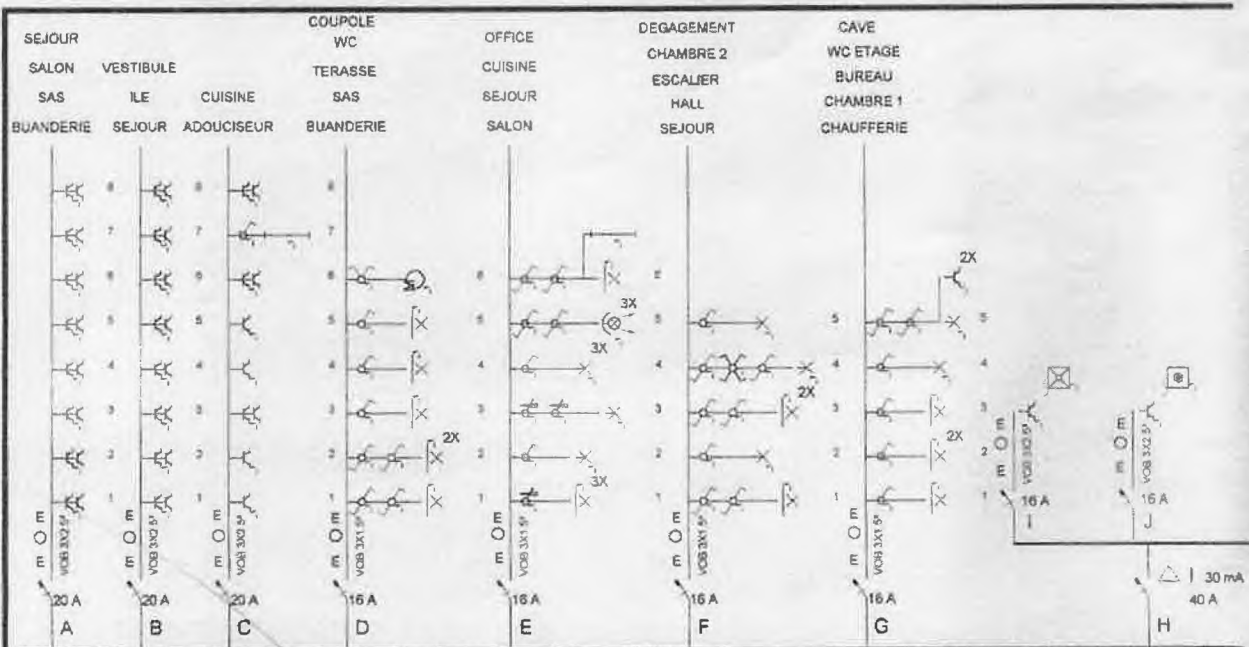

Eendraadsschema / Schéma unifilaire

SESCO		3 X 220 V	
Jukka Cesarislan 14 1150 Brussel 12-04-2006 BE 479.534.841		Avenue de la Vespa 28 1150 Bruxelles FIX-O-CAD vynolker #110622000124	

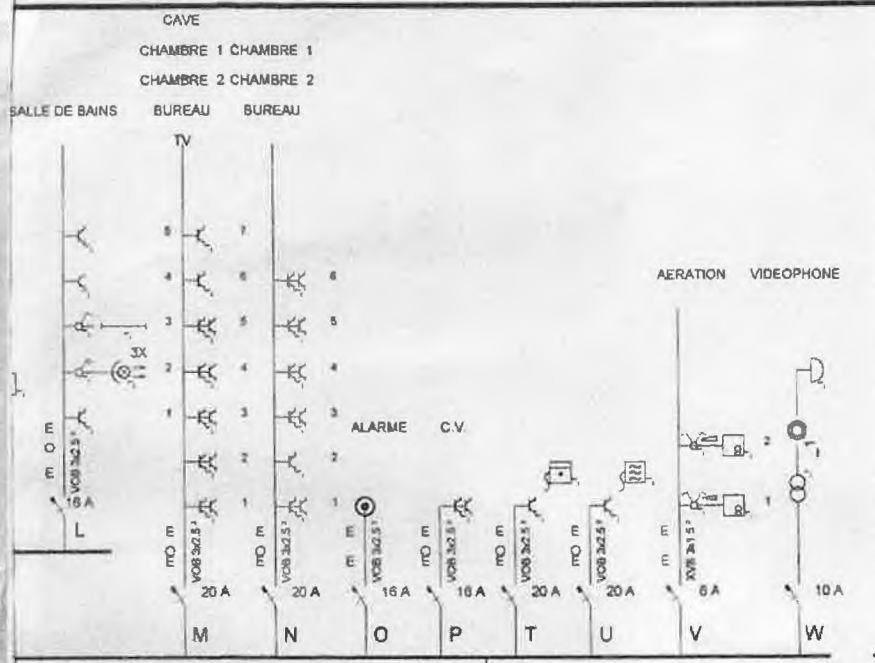

dsschema / Schéma unifilaire

SESCO		3 X 220 V	
Jukka Cesarislan 14 1150 Brussel 13-04-2006 534.841		Avenue de la Vespa 28 1150 Bruxelles FIX-O-CAD vynolker #110622000124	