

Project:
Opmeten van perceel grond te Sint-Stevens-Woluwe

Gekadastreerd 5e Afd. - Sectie B - deel van nr. 259 g

Opgemaakt te Grimbergen door Opgemaakt op 21/11/2023

Dieter Hoefs
 (LAN051188)
 landmeter-expert
 bouwkundig ingenieur
 stedenbouwkundige

Diederik Taelemans
 (LAN141592)
 landmeter-expert
 bouwkundig ingenieur

Dossier	2023-056
Schaal	1/500
Papier	A3+

In opdracht van:
OCMW Brussel
 Hoogstraat 298a - 1000 Brussel



Wijzigingen

- dd. 22/05/2024: aanpassing grens met perceel 219 z2 (eigenaar: gemeente Zaventem) aan het opmetingsplan van landmeter O. Raucroix dd. 8/01/2016

MESO studiebureau bvba
 Jan Mulsstraat 132 bus 0201
 1853 Grimbergen
 T 02 272 04 90
 F 02 272 00 84
 E info@meso.be
 W www.meso.be

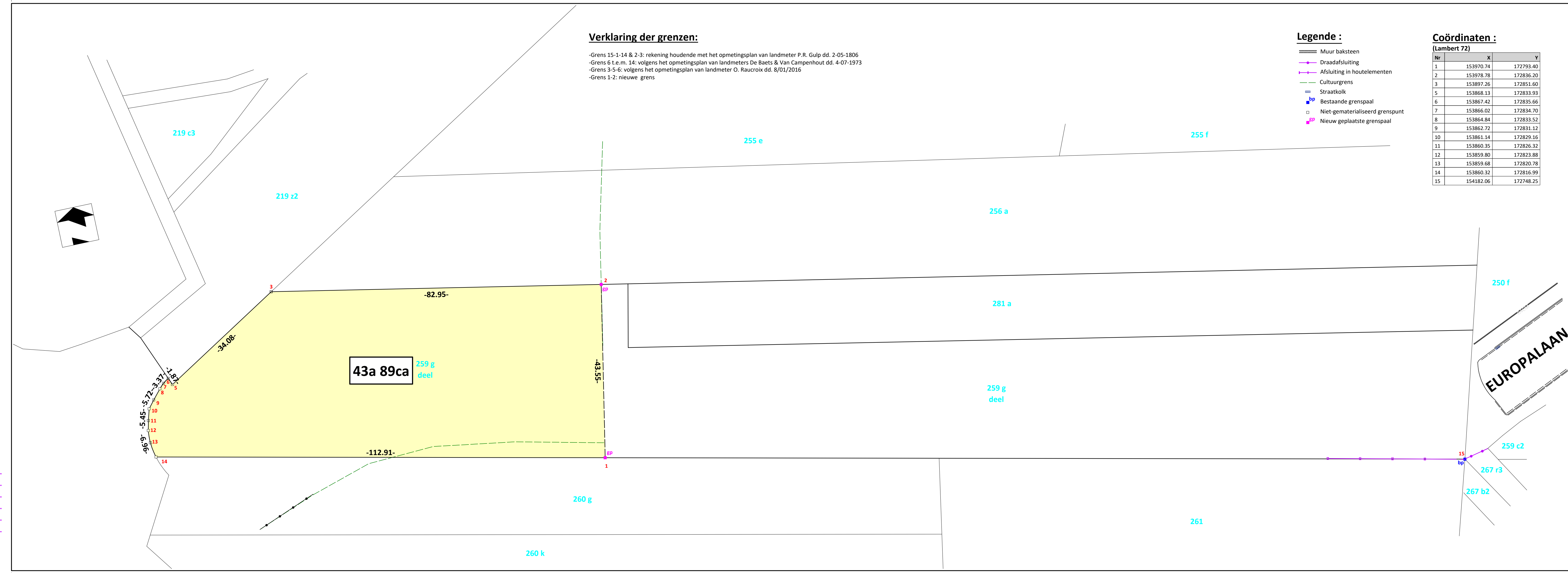

PROCES-VERBAAL VAN OPMETING

Ten jare tweeduizend drieëntwintig de 21e november en aangepast ten jare tweeduizend vierentwintig de 22e mei,

Ondergetekende **ing. Diederik TAELEMANS**, landmeter-expert, beëdigd door de Rechtbank van Eerste Aanleg zetelende te Brussel, ingeschreven bij de federale raad der landmeters-experten met nummer LAN141592 en optredend in naam en voor rekening van MESO studiebureau bvba met kantoor te 1853 Grimbergen, Jan Mulsstraat 132 bus 0201.

Handelende in opdracht van:
OCMW Brussel
 HOOGSTRAAT 298a - 1000 BRUSSEL

Is overgegaan tot het opmeten van,
Gemeente SINT-STEVENS-WOLUWE

Een perceel grond gelegen nabij de Jules Bordetlaan, ten kadaster bekend onder 5e Afd. - Sectie B - deel van nr. 259 g, toebehorende aan de opdrachtgever en zijnde geel ingekleurd op bijgaand plan

Ik stelde een totale oppervlakte vast van :
43a 89ca (drieënveertig are negenentachtig centiare)

Waarvan tegenwoordig proces-verbaal van opmeting opgesteld op voormelde datum om te dienen als naar recht.

De landmeter-expert,
ing. Diederik Taelemans