

PROVINCE DE HAINAUT

VILLE DE CHATELET

PLAN de mesurage d'une parcelle bâtie située rue de l'Abattoir n° 19 à CHATELET et à prélever dans les parcelles cadastrées ou l'ayant été: CHATELET 1^{er} Div. Son. A nos 36 L⁵ & 36 F⁵.

PROPRIETAIRE:

CONTENANCE: CINQ ares SEPTANTE centiares QUATRE VINGT QUATRE dma.

(périmètre défini par les points 1 à 12 et 1)

NOTES:

- Le point 2 est rétabli au vu du plan dressé par le Géomètre CHARLIER P. en date du 30/03/1988.
- Le point 4 est matérialisé par un Clou Bolo.

Levé et dressé par le Géomètre-Expert immobilier BAUDART Didier, domicilié rue du Moriolet n° 1 à 6280 GERPINNES.

Fait le 27/08/1997.

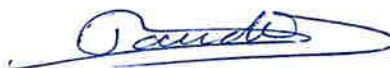

DOSSIER 9/1997.



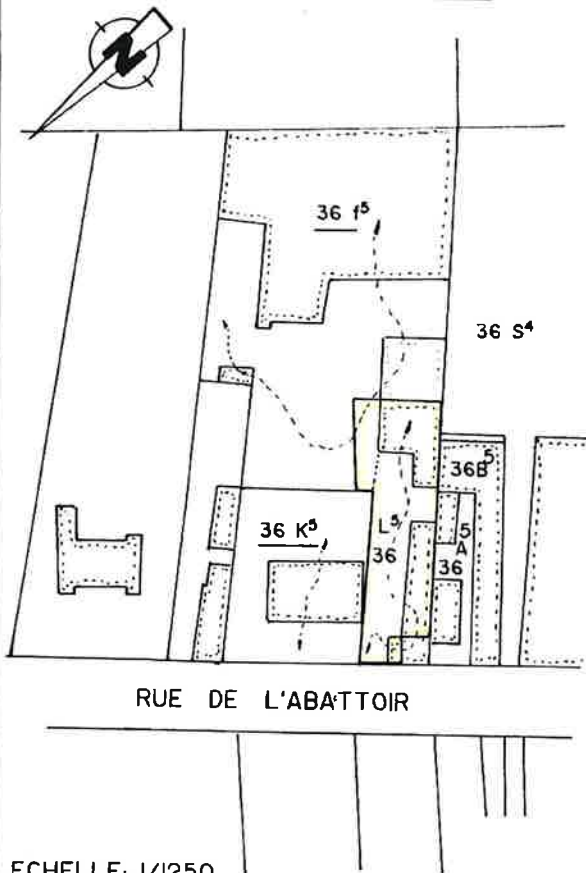

PLAN DE SITUATION



COORDONNEES LOCALES

Pts.	X	Y	Pts.	X	Y
A	50,00	50,00	B	40,66	94,31
1	45,19	51,58	2	47,06	82,24
3	45,39	82,21	4	45,20	97,73
5	49,72	97,46	6	60,24	96,84
7	59,42	83,84	8	58,90	75,83
9	57,77	56,53	10	53,10	56,69
11	52,94	51,57	12	50,17	51,55
13	45,54	70,06	14	29,01	69,94
15	24,54	81,88	16	45,68	58,51
17	57,50	51,58	18	50,37	56,56

LEGENDE

-  STATION
-  BORNE EXISTANTE
-  MURET OU BATIMENT
-  MUR MITOYEN
-  LIMITE CADASTRALE

ECHELLE: 1/1250

PLAN DE MESURAGE



Macée
m. de la clôture

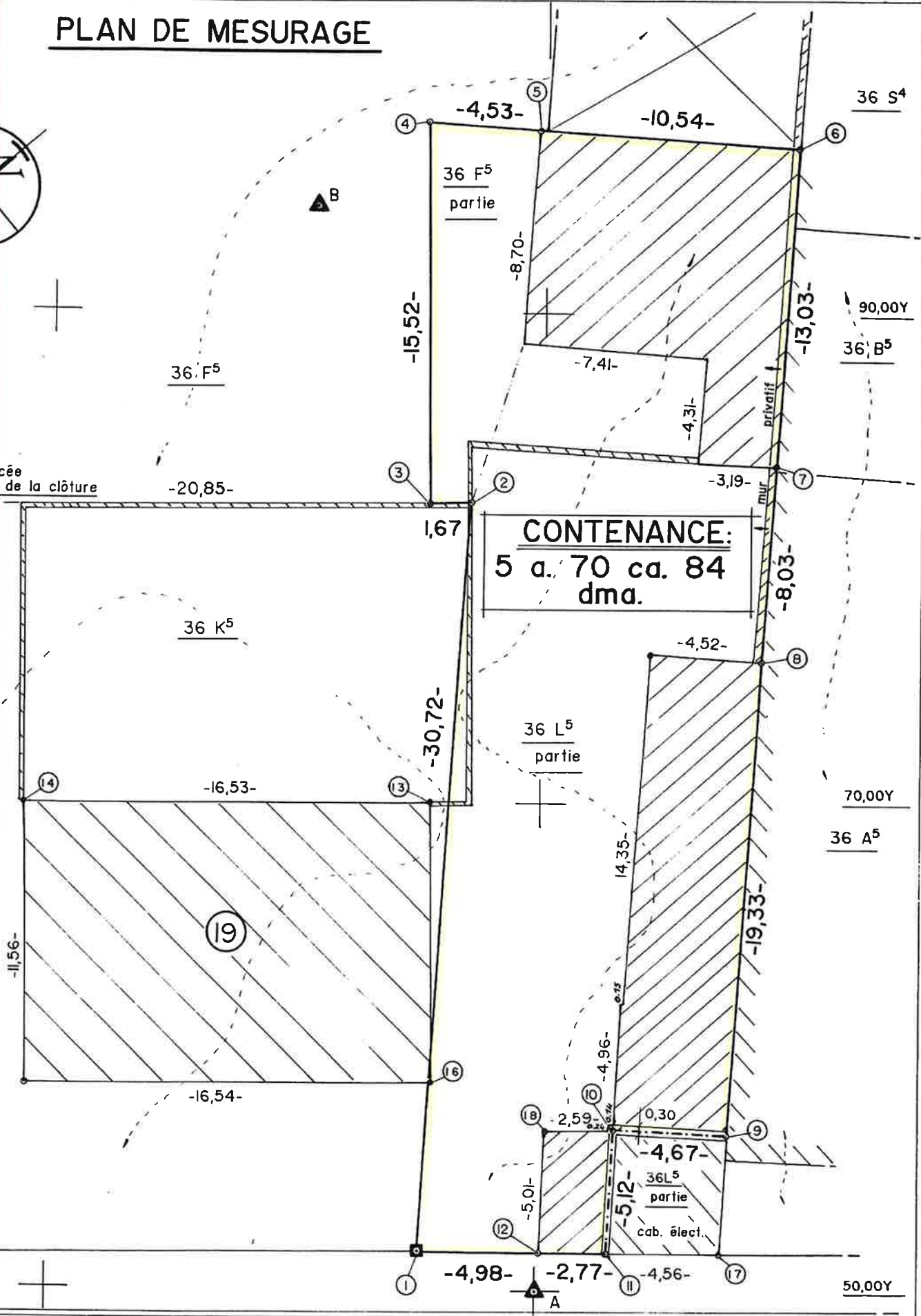

30,00X RUE DE L'ABATTOIR

50,00X ECHELLE: 1/200