

Annexé à l'acte 32230

VILLE DE CHARLEROI

MONT-SUR-MARCHIENNE

4
4
4

PROCES VERBAL DE MESURAGE ET DIVISION.

L'an Deux mil dix, le 12 mars

Je soussigné, Michel DEWINTER, Géomètre-Expert Immobilier, légalement admis et assermenté en cette qualité auprès le tribunal de première instance séant à Charleroi, inscrit au Conseil Fédéral des Géomètres-Experts Immobiliers sous le numéro geo040281, dont les bureaux sont situés, 74/1, Grand'rue à 6200 Châtelet.

Agissant à la requête de M. & Mme BIANCUCCI-KAPTAN, Salvatore demeurant 6, Place Ernest Jennar à 6032 Mont-sur-Marchienne.

Avec pour mission de procéder au mesurage et à la division d'une propriété leur appartenant sise à front de la rue Jean Jaurès à 6032 Mont-sur-Marchienne et cadastrée ou l'ayant été section A n° 404 B4(partie).

La parcelle mesurée contient: 09a 64ca 55dma

OBSERVATION:

- Pour ce faire je me suis basé sur le plan du géomètre LALIEUX dressé le 20-01-1999 resté annexé à un acte du Notaire GANTY en date du 18-03-1999.

Ma mission, étant terminée, j'ai clos et signé le présent procès-verbal à la date que dessus.

Khif
Bianucci-Kaptan
Bianucci-Kaptan

LEGENDE

AB ancienne borne  poteau électrique - - - - - Tuyau d'égoûtage
NB nouvelle borne haie

Géomètre



12/03/2010

S.P.R.L. DEWINTER

Michel DEWINTER & Isabelle GOLARD

Bureau de topométrie, d'études et d'expertise immobilières.

74/1, Grand rue 6200 Châtelet

Tél: 071/39.27.83 Fax: 071/40.18.67

dewintergolard@skynet.be

Levé et dressé par:
Michel DEWINTER
Géomètre-Expert immobilier

Date et signature

12/03/2010

Echelle:

1/250

Références:

RIA 1722R

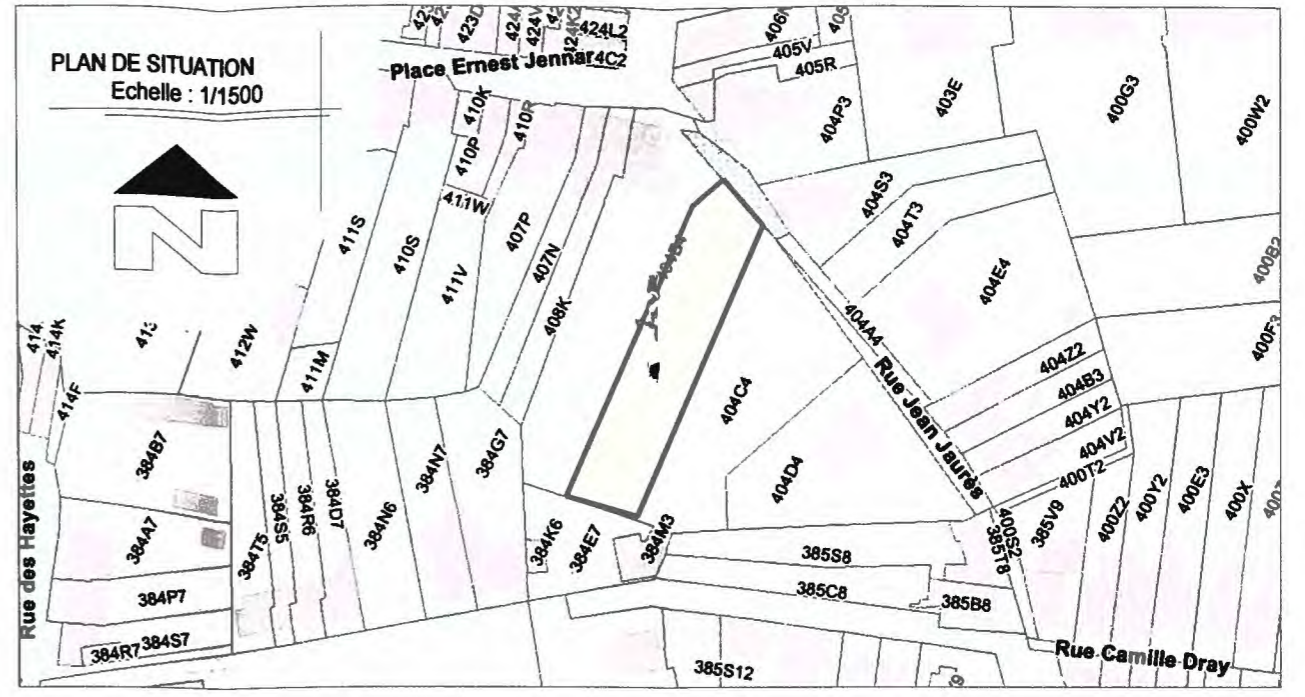
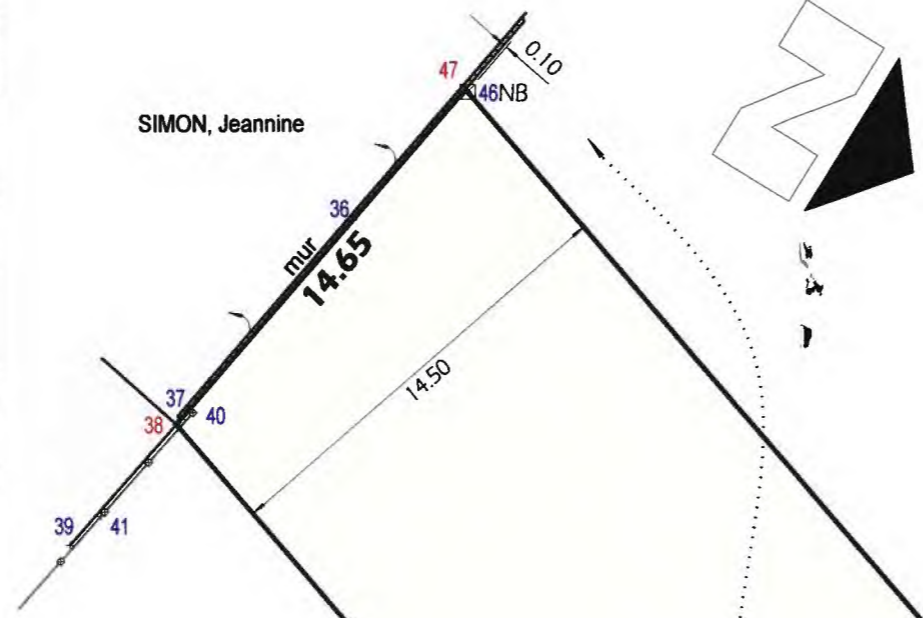

NUM	X	Y
3	205.09	181.82
4	209.95	182.99
5	215.22	184.34
6	225.87	187.11
7	228.38	187.71
8	233.97	190.35
9	226.45	192.66
10	225.66	192.03
11	221.01	194.96
12	223.91	199.63
13	222.48	195.13
14	226.30	201.38
15	227.72	204.87
16	220.50	212.15
17	215.34	205.91
18	220.68	201.75
19	214.39	195.53
20	209.80	199.33
21	219.39	184.92
22	220.31	181.33
23	211.32	182.74
24	212.01	179.12
25	202.34	176.28
26	201.66	179.92
27	202.58	176.01
28	210.15	178.06
29	214.39	177.98
30	214.77	177.83
31	216.37	180.10
32	220.86	181.23
36	169.90	236.28
37	164.17	229.72
38	164.02	229.55
39	160.47	225.56

NUM	X	Y
40	164.56	229.93
41	161.49	226.52
42	227.91	194.13
43	220.65	212.30
45	214.77	192.60
46	173.72	240.51
47	173.65	240.58
48	216.82	184.75
49	216.72	185.14
50	192.03	198.87
51	203.03	206.30
52	206.04	181.68
2000	212.99	182.65

SUPERFICIE
09a 64ca 55dma

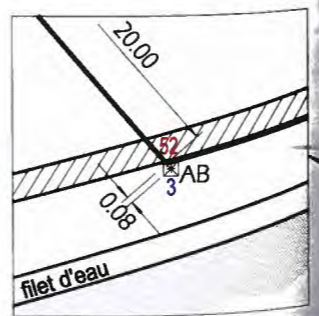
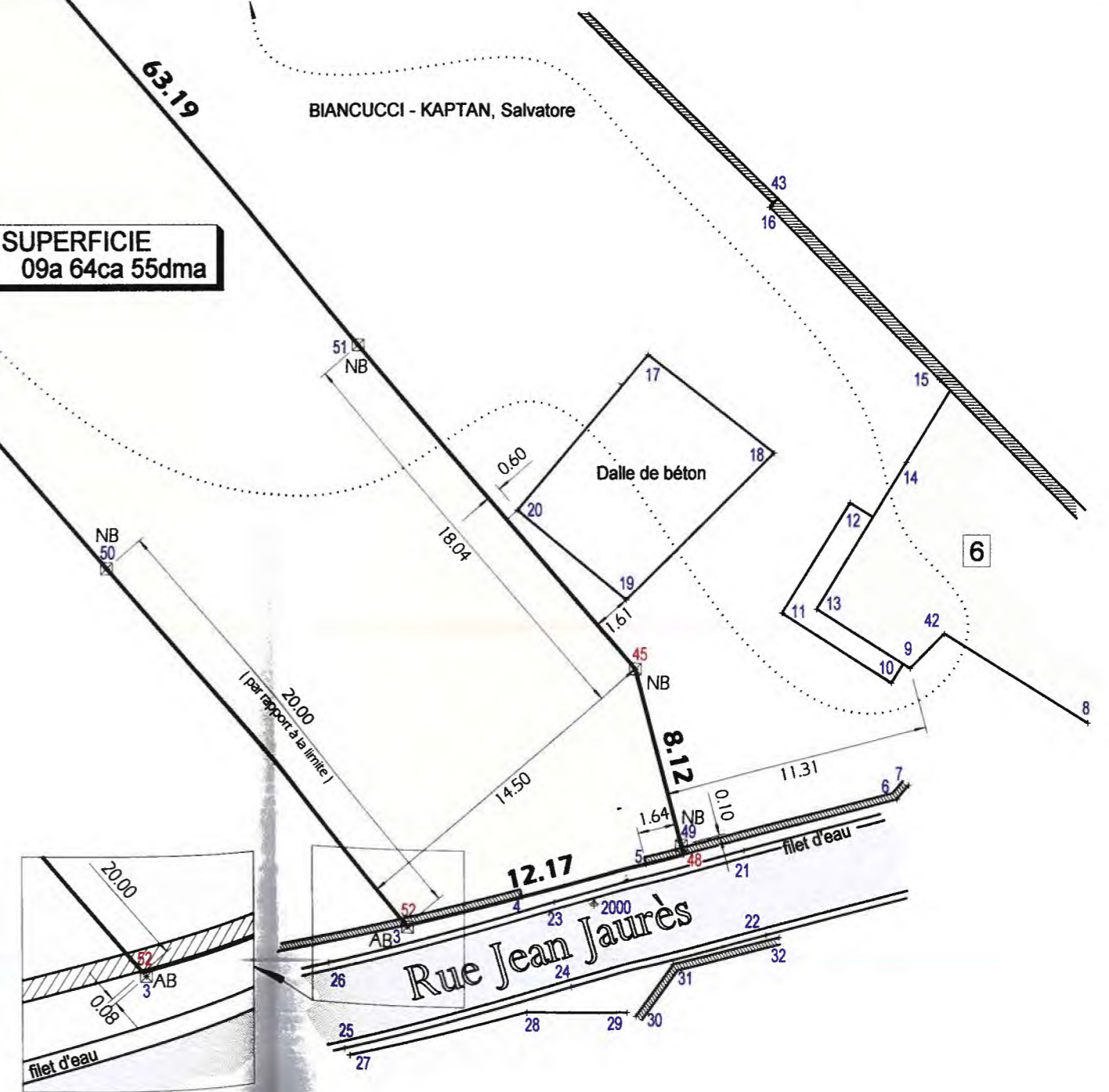

ENREGISTRE A CHARLEROI, 2e bureau

le 29 juin 2010

Vol. 38... fol. 2... case 12... ; role n. renvoi 2010

Reçu vingt-cinq euros (25 €)

l'inspecteur ppal.

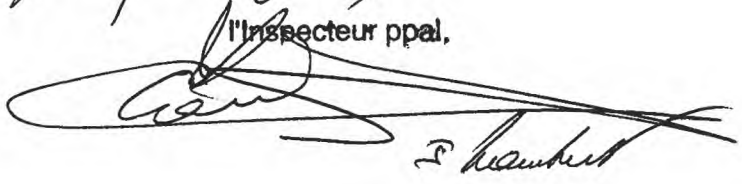

E Lambert