

PLAN GRONDEN MECHELBAAN 10 OKTOBER 2024

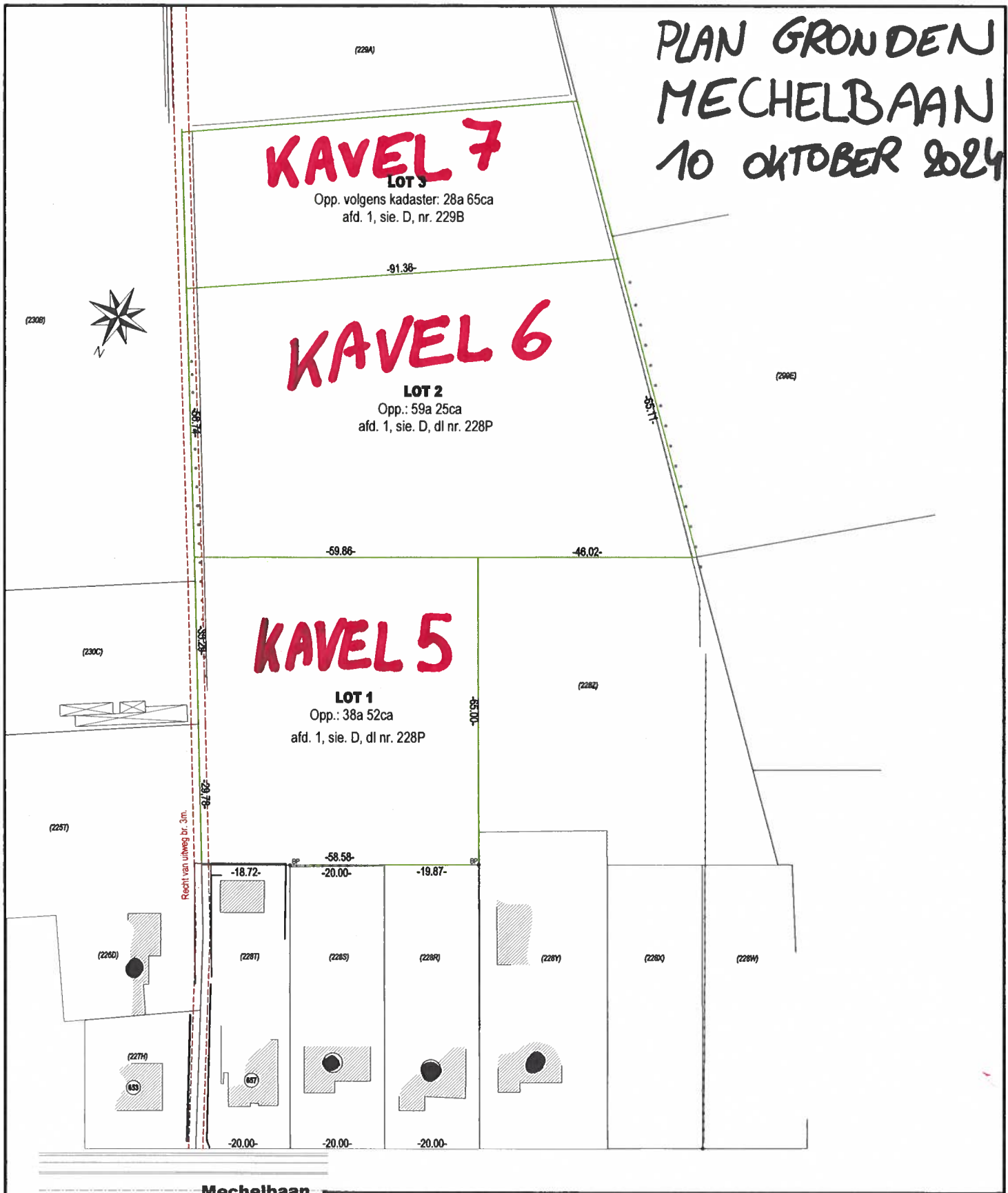

Mechelbaan

- perceelsgrens
- haag
- as gracht
- talud
- afsluiting

Landmeetkantoor Steven De Smedt Burgerlijke b.v.b.a. Mechelseweg 186 - 1880 Kapelle op den Bos tel. 015/71.32.58 fax. 015/71.40.87 e-mail: steven.desmedt@skynet.be		TOPOGRAFIE EN EXPERTISE
GEMEENTE PUTTE - Mechelbaan Afdeling 1, sectie D, nrs. 228P en 229B		echt verklaard door de de ondergetekende landmeter-expert, beëdigd door de Rechtbank van Eerste Aanleg te Brussel
SPLITSINGSPLAN		St. De Smedt landmeter-expert LAN040584
1/750	10-10-2024	doss. 03743