

Asbestinventarisatietest

Booischotseweg 98, 2235 Hulshout



Attestnummer : 20250217-000308.000

Uitgegeven op : 17.02.2025

Geldig tot : 17.02.2030

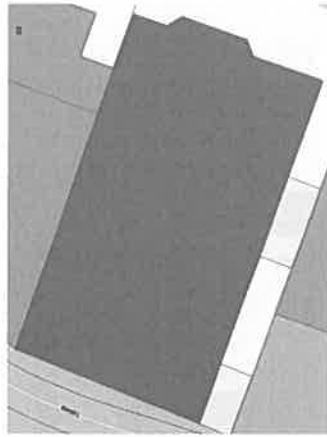

Eindconclusie:

Niet-asbestveilig

Tijdens de inspectie vastgesteld:

13 1 0

Asbestmaterialen Beperking Uitsluitingen

Hoe zorgt u voor een asbestveilige eigendom?

- 3 Asbestmaterialen **Dringend verwijderen**
- 0 Asbestmaterialen **Dringend maatregelen nemen**
- 4 Asbestmaterialen **Verwijderen**
- 0 Asbestmaterialen **Maatregelen nemen**
- 6 Asbestmaterialen **Zorgvuldig beheren**

Werken gepland? Er kunnen nog niet-geïnspecteerde asbestmaterialen verborgen zijn in wanden, vloeren, ... Laat ze in een aanvullend onderzoek opsporen.

Persoonscertificaat : Jurgen Cornelissen - DES-QXCWN
Procescertificaat : Cornelissen, Jurgen - ORG-H8ARS
KBO-nummer : 0779662244

Leeswijzer

In deze leeswijzer en in het hoofdstuk toelichting vindt u meer informatie en verdere uitleg over de gebruikte begrippen.

Over dit attest

Dit asbestattest is het verslag van een uitgevoerde asbestinventarisatie op uw locatie. De belangrijkste conclusies staan gebundeld op het voorblad. Meer details over de aangetroffen asbestmaterialen, foto's, plannen en adviezen vindt u verder in het asbestattest.

Asbestveilig of niet-asbestveilig... wat betekent dit?

Asbestveilig

Een locatie is asbestveilig indien geen asbestmaterialen werden aangetroffen of enkel asbestmaterialen met een laag risico voor de gezondheid of het leefmilieu. Asbestveilig betekent dus niet hetzelfde als asbestvrij. Indien het asbestattest geen asbestmaterialen vermeldt, kunnen er toch nog niet-geïnspecteerde asbestmaterialen verborgen aanwezig zijn, bijvoorbeeld ingesloten in wanden, vloeren of onder de grond. Indien asbestmaterialen aangetroffen werden, vermeldt het voorblad van dit asbestattest welke acties u kan ondernemen om de asbestveilige toestand te behouden.

Niet-asbestveilig

Een locatie is niet-asbestveilig indien asbestmaterialen werden aangetroffen met een verhoogd of hoog risico voor de gezondheid of het leefmilieu. Bepaalde asbestmaterialen geven altijd aanleiding tot de conclusie "niet-asbestveilig". Dit zijn asbestmaterialen die de Vlaamse overheid tegen 2034 wil laten wegnemen. Het gaat om eenvoudig bereikbare niet-hechtgebonden asbestmaterialen en asbestcementen dak- en gevelbekledingen, dakgoten, rookgaskanalen en hemelwaterafvoerkanalen aan de buitenzijde van gebouwen. Het voorblad van dit asbestattest vermeldt welke acties u kan ondernemen om een asbestveilige toestand te verkrijgen.

Acties

De mogelijke acties om een asbestveilige toestand te verkrijgen of behouden, zijn:

Dringend verwijderen

Deze asbestmaterialen moet u zo snel mogelijk (laten) verwijderen om een asbestveilige toestand te verkrijgen. Ze kunnen een onmiddellijk gevaar vormen voor de gezondheid of het leefmilieu.

Dringend maatregelen nemen

Deze asbestmaterialen kunnen een onmiddellijk gevaar vormen voor de gezondheid of het leefmilieu. Omdat ze momenteel niet eenvoudig bereikbaar zijn, moet u ze niet verwijderen maar wel zo snel mogelijk andere maatregelen nemen om het risico te verlagen.

Verwijderen

Deze asbestmaterialen moet u (laten) verwijderen om een asbestveilige toestand te verkrijgen. Ze kunnen een gevaar vormen voor de gezondheid of het leefmilieu.

Maatregelen nemen

Deze asbestmaterialen vormen een gevaar voor de gezondheid of het leefmilieu. Omdat ze momenteel niet eenvoudig bereikbaar zijn, moet u ze niet verwijderen maar wel andere maatregelen nemen om het risico te verlagen.

Zorgvuldig behalen

Deze asbestmaterialen moeten niet weggenomen worden om een asbestveilige toestand te verkrijgen. Ze vormen momenteel geen gevaar voor de gezondheid maar u moet ze wel zorgvuldig behalen om het risico laag te houden.

Aanvullend onderzoek bij werken

Voor een standaard asbestattest worden asbestmaterialen verborgen in bijvoorbeeld wanden, vloeren of onder de grond niet geïnspeteerd. Voorafgaand aan werken is het daarom verstandig aanvullend onderzoek uit te laten voeren om op niet-geïnspeteerde plaatsen asbestmaterialen op te sporen.

Beperkingen en uitsluitingen

Een **beperking** betekent dat de asbestdeskundige tijdens de inspectie een voorwerp of onderdeel in en rondom de constructie onvoldoende kon inspecteren. In die situatie rapporteert de asbestdeskundige dit als een beperking van het onderzoek.

Een **uitsluiting** daarentegen is positief en betekent dat de asbestdeskundige tijdens de inspectie een aanwezige constructie kon uitsluiten van verder onderzoek omdat het bouwjaar 2001 of recenter was. Bij die bouwjaren kan normaal gezien geen asbest aanwezig zijn omdat het gebruik ervan in België finaal in 2001 werd verboden.

Vragen of klachten over uw asbestattest

Contacteer eerst de asbestdeskundige die uw asbestattest opmaakte. U vindt de naam en het certificaatnummer op het voorblad van uw asbestattest. Op www.asbestinfo.be vindt u de overzichtslijst van asbestdeskundigen en hun gegevens. Blijft u toch nog met vragen zitten, of heeft u een klacht, dan kan u dit melden via een digitaal formulier op www.asbestinfo.be aan de hand van uw attestnummer. De door de OVAM erkende certificatie-instelling waarbij de asbestdeskundige is aangesloten, zal uw klacht behandelen.

Inhoudsopgave

Leeswijzer.....	2
Geïnspeteerde zones.....	6
Zone 1: Hoofdgebouw.....	7
Plan 11: BSW98 kelder.....	8
Plan 12: BSW98 Geïjkvloers.....	9
Plan 13: BSW98 Geïjkvloers.....	11
Plan 14: BSW98 Geïjkvloers.....	12
Plan 15: BSW98 1e verdieping.....	13
Plan 16: BSW98 1e verdieping.....	14
Plan 17: BSW98 1e verdieping.....	15
Plan 18: BSW98 Zolder.....	16
Plan 19: BSW98 Zolder.....	17
Zone 2: Overig gebied.....	18
Plan 21: Vaststellingen buiten de constructies.....	19
Asbestmaterialen.....	20
Fiche 1: Stopverf ramen achtergevel garage.....	21
Fiche 2: Golfplaten dak.....	24
Fiche 3: Roofingresten aan hout.....	27
Fiche 4: Brander Biasi.....	29
Fiche 5: Dichtingen flens koppelingen brander.....	32
Fiche 6: Asbestcementen schouwpijp.....	35
Fiche 7: Verwarmingsketel Spitfire.....	38
Fiche 8: Steunpalen afdak.....	41
Fiche 9: Roofing dak toonzaal.....	44
Fiche 10: Cementbuis regenwaterafvoer.....	47
Fiche 11: Mastiek aluminium schuilraam.....	50
Fiche 12: Elektricitetskast.....	53
Fiche 13: Bakeliet schakelaar.....	56
Beperkingen.....	59
Fiche 14: Schoorsteen (inwendig).....	60
Adviezen.....	61
Fiche 15: Vinylvloer slaapkamers en badkamer.....	62
Fiche 16: Tegelijm falencetegeis.....	63
Geen asbest.....	64
Fiche 17: Stopverf ramen woning.....	65
Fiche 18: Vinylvloer woonkamer.....	67

Fiche 19: Pleisterwerk muren..... 69
Fiche 20: Pleisterwerk plafonds..... 71
Fiche 21: Vinylvloer zolder..... 73
Toelichting..... 75

Geïnspecteerde zones

Zone 1: Hoofdgebouw

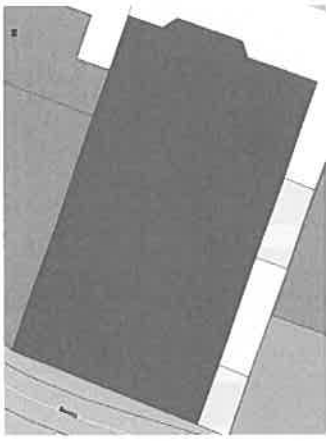

Tijdens de inspectie vastgesteld:

13 Asbestmaterialen

- 1 Beperking
- 0 Uitsluitingen
- 0 Roerende goederen
- 0 Puin, steenslag, (water)bodem

2 Adviezen

5 Geen asbest

Plan 1.1: BSW98 Kelder

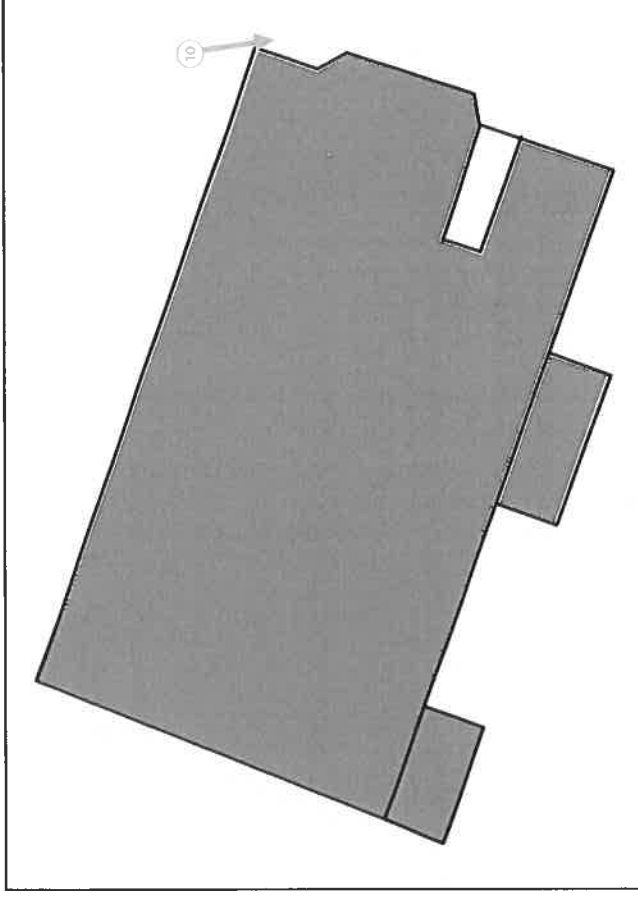

Legende van plan 1.1: BSW98 Kelder

Beschrijving	Type	Actie
10. Cementbuis regenwaterafvoer	Asbestmateriaal	Zorgvuldig beheren

Plan 1.2: BSW98 Geijkvloers

18.1 Code: BSW98-03

Puntmonster

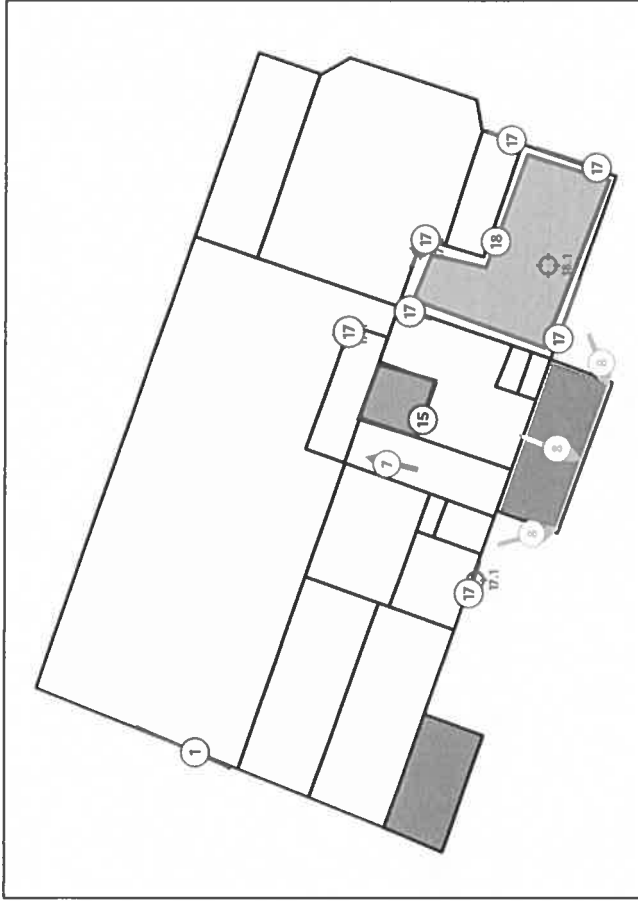

Legende van plan 1.2: BSW98 Geijkvloers

Beschrijving	Type	Actie
1. Stopverf ramen achtergevel garage	Asbestmateriaal	Dringend verwijderen
7. Verwarmingsketel Spitzfire	Asbestmateriaal	Verwijderen
8. Steunpalen afdak	Asbestmateriaal	Zorgvuldig beheeren
15. Vinylvloer slaapkamers en badkamer	Advies	-
17. Stopverf ramen woning	Geen asbest	-
17.1 Code: BSW98-06	Mengmonster	-
18. Vinylvloer woonkamer	Geen asbest	-

Plan 1.3: BSW98 Gelijkvloers

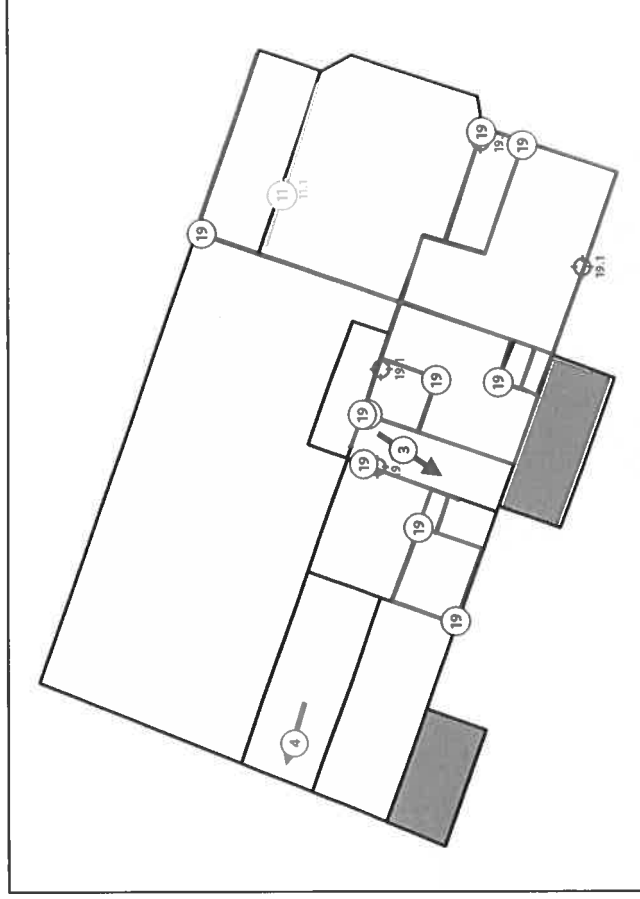

Legende van plan 1.3: BSW98 Gelijkvloers

Beschrijving	Type	Actie
3. Roofingresten aan hout	Asbestmateriaal	Dringend verwijderen
4. Brander Biasi	Asbestmateriaal	Verwijderen
11. Mastiek aluminium schuifraam	Asbestmateriaal	Zorgvuldig behouden
11.1 Code: BSW98-04	Puntmonster	-
19. Pleisterwerk muren	Geen asbest	-
19.1 Code: BSW98-01	Mengmonster	-

Plan 1.4: BSW98 Gelijkvloers

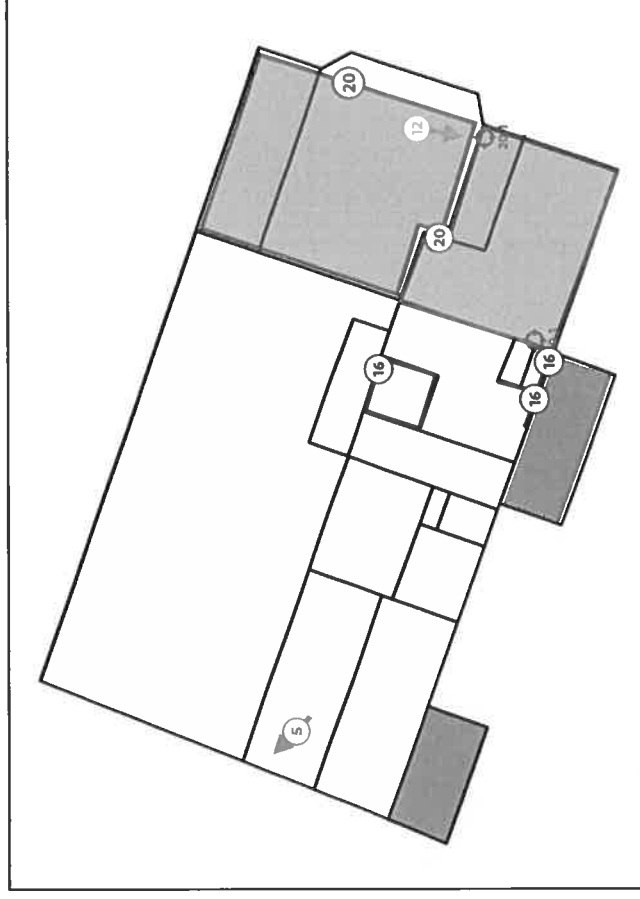

Legende van plan 1.4: BSW98 Gelijkvloers

Beschrijving	Type	Actie
5. Dichtingen flenskoppelingen brander	Asbestmateriaal	Verwijderen
12. Elektricitetskast	Asbestmateriaal	Zorgvuldig behouden
16. Tegelijm faiencetegels	Advies	-
20. Pleisterwerk plafonds	Geen asbest	-
20.1 Code: BSW98-02	Mengmonster	-

Plan 1.5: BSW98 1e verdieping

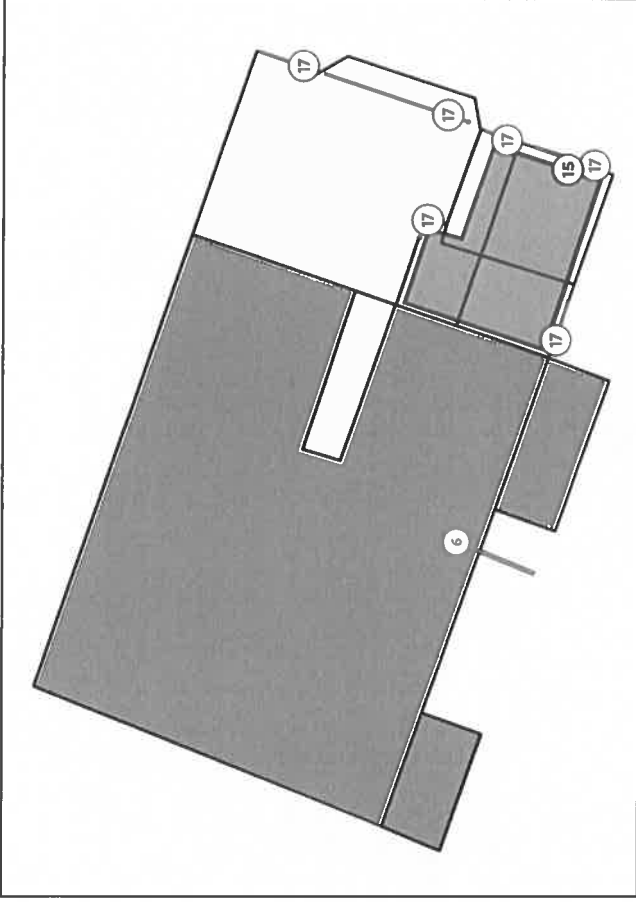

Legende van plan 1.5: BSW98 1e verdieping

Beschrijving	Type	Actie
6. Asbestcementen schouwpijp	Asbestmateriaal	Verwijderen
15. Vinylvloer slaapkamers en badkamer	Advies	-
17. Stopverf ramen woning	Geen asbest	-

Plan 1.6: BSW98 1e verdieping

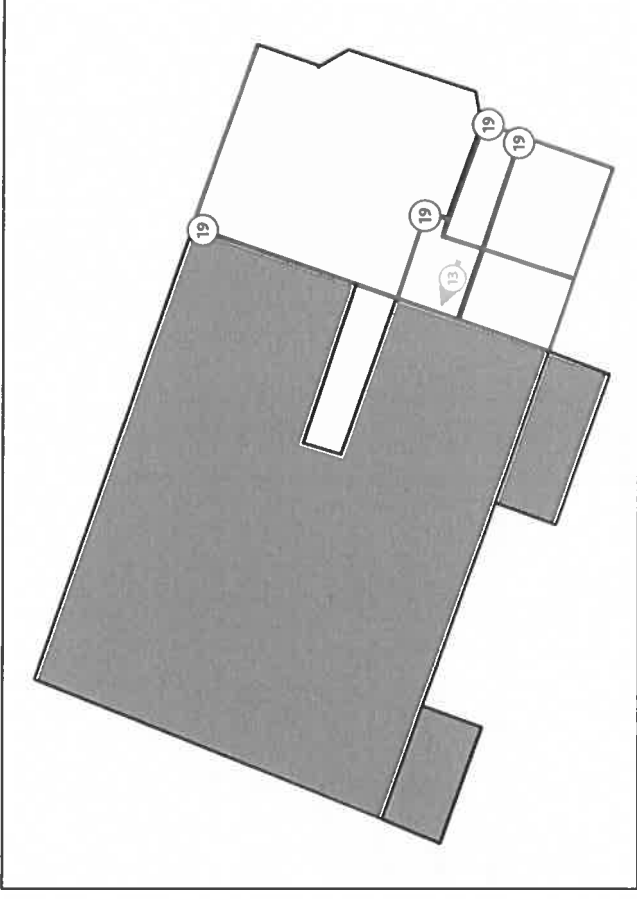

Legende van plan 1.6: BSW98 1e verdieping

Beschrijving	Type	Actie
13. Bakeliet schakelaar	Asbestmateriaal	Zorgvuldig beheren
19. Pleisterwerk muren	Geen asbest	-

Plan 1.7: BSW98 1e verdieping

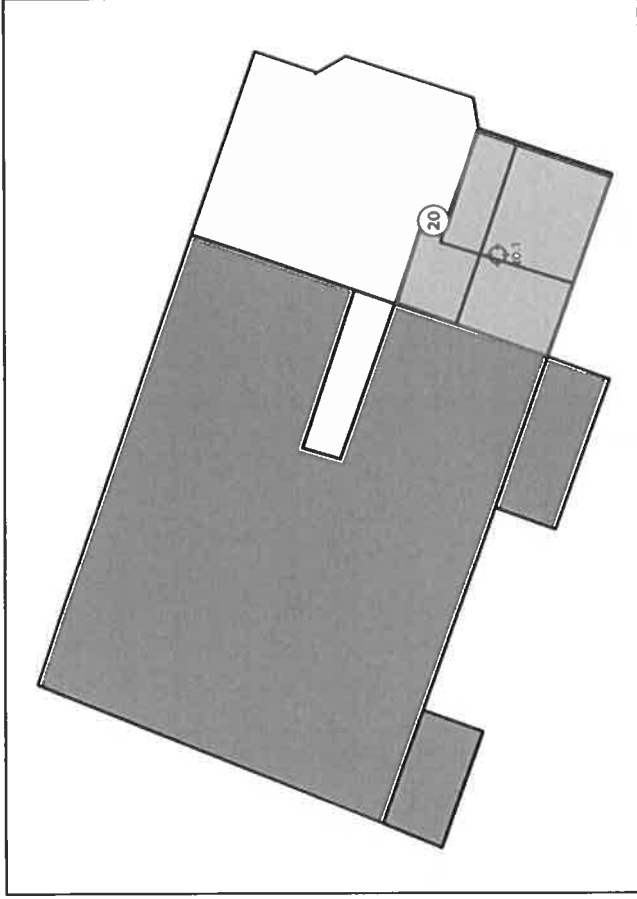

Legende van plan 1.7: BSW98 1e verdieping

Beschrijving	Type	Actie
20. Pleisterwerk plafonds	Geen asbest	-
20.1 Code: BSW98-02	Mengmonster	-

Plan 1.8: BSW98 Zolder

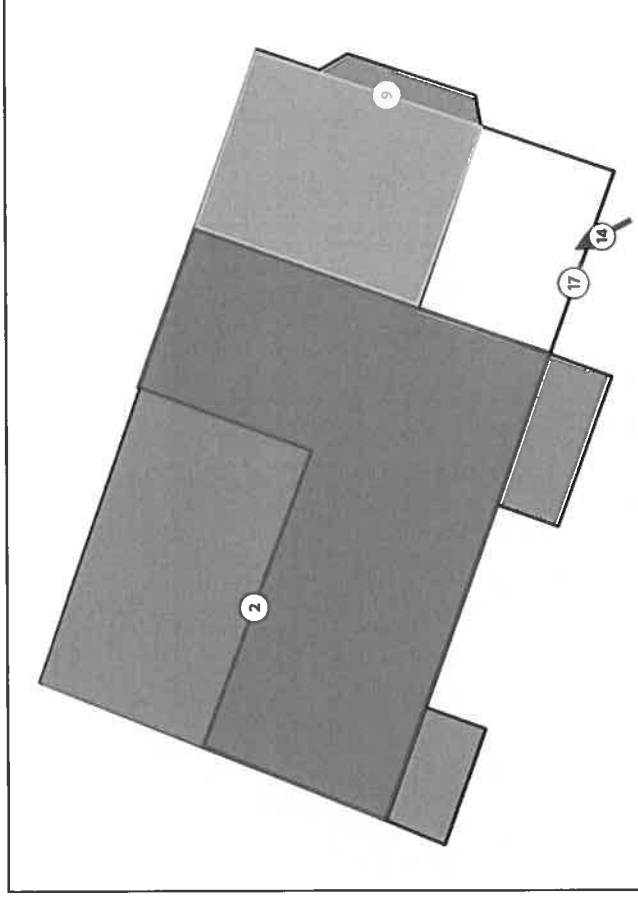

Legende van plan 1.8: BSW98 Zolder

Beschrijving	Type	Actie
2. Golfplaten dak	Asbestmateriaal	Dringend verwijderen
9. Roofing dak toonzaal	Asbestmateriaal	Zorgvuldig beheren
14. Schoorsteen (inwendig)	Beperking	-
17. Stopverf ramen woning	Geen asbest	-

Plan 1.9: BSW98 Zolder

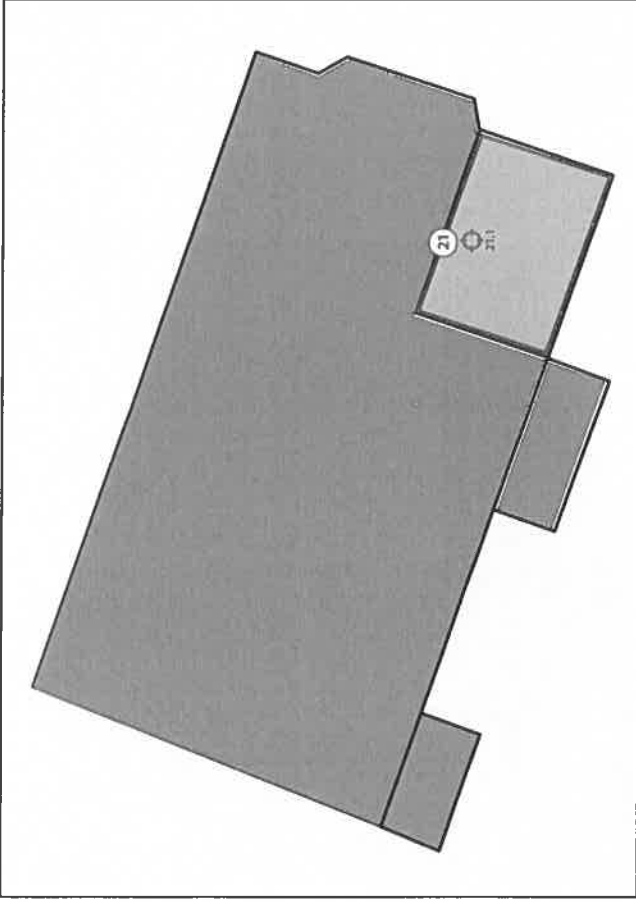

Legende van plan 1.9: BSW98 Zolder

Beschrijving	Type	Actie
21. Vinylvloer zolder	Geen asbest	*
21.1 Code: BSW98-05	Puntmonster	*

Zone 2: Overig gebied

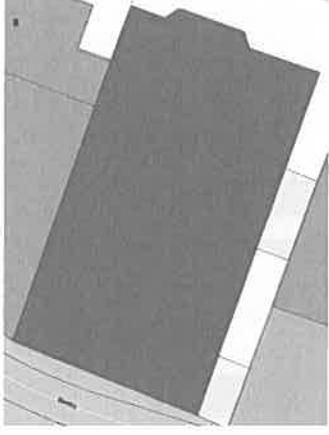

Tijdens de inspectie vastgesteld:

- 0 Asbestmaterialen
- 0 Beperkingen
- 0 Roerende goederen
- 0 Puin, steenslag, (water)bodem
- 0 Adviezen
- 0 Geen asbest

Plan 2.1: Vaststellingen buiten de constructies

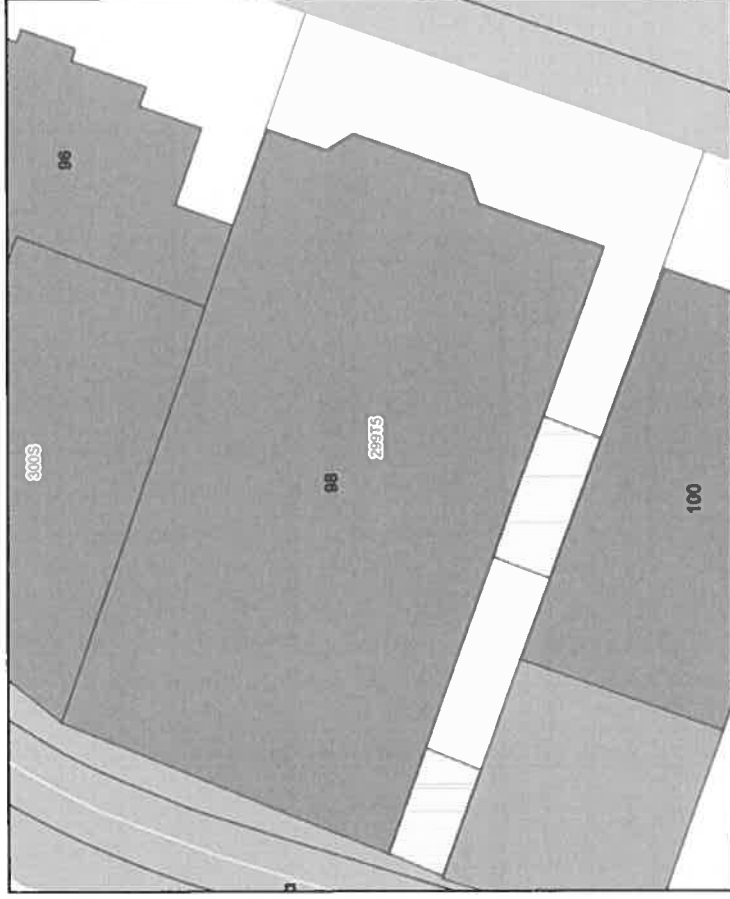

Asbestmaterialen

Fiche 1: Stopverf ramen achtergevel garage



Overzichtsfoto



Asbestmateriaal

Detailfoto

Conclusie

Actie

Het asbestmateriaal valt onder de mijnpaal van 2040.

Hoe zorgt u voor een asbestveilige toestand?

Dringend verwijderen

Advies van de asbestdeskundige

Te nemen maatregelen

- Verwijder dit asbestmateriaal zo snel mogelijk. Volg de toestand goed op.

Voorstel van verwijderingsmethode

- Eenvoudige handelingen: mag via doe-het-zelf of door werknemers met opleidingsattest eenvoudige handelingen
Bevindt het asbest zich buiten uw woning of gebouw? Dan mag u de volgende toepassingen zelf wegnemen: hechtgebonden asbest dat niet beschadigd is;
hechtgebonden asbest dat wel beschadigd is en waarbij er vrije asbestvezels zichtbaar zijn.
Een beschadigde asbesttoepassing of asbest in slechte staat kan makkelijk verder breken of vergruizen. Er komen dan schadelijke asbestvezels vrij die ingeademd kunnen worden.
U mag enkel beschadigd of verveerd asbest verwijderen indien:
er niemand anders in de buurt is;

de asbesttoepassing niet verder beschadigd raakt of vergruist.

Terug te vinden op volgend plan

Zone 1: Hoofdgebouw

- Plan 1.2: BSW98 Gelijkvloers

Detailinformatie

Risicobeoordeling

Eindbeoordeling materiaairisico	Hoog materiaairisico en/of hoge kans op vezel/vrijgave
---------------------------------	--

Berekening materiaairisico

Gebondenheid	Categorie 1: hechtgebonden in oorsprong
Asbestsoort (vezeltype)	Amfibool aanwezig, uitgezonderd crocidoliet
Asbestconcentratie	Laag (< 50%)
Afstermingsgraad van het gehele materiaal	Geheel of deels vrij aan de buitenlucht
Toestand van het materiaal	Zwaar beschadigd, zwaar verveerd

Technische gegevens

Beschrijving	Stopverf ramen achtergevel garage
Omgeving	Buiten
Primaire drager	Wandopening verticaal (raam, deur, ...)
Asbestmateriaal	In-situ afwerkingslagen - Pasta, stopverf, voegsel, stopsel, vuisel, mastiek, kittens, ...
Bindmiddel van asbestmateriaal	Kittens, mastiek, pasta
Gebondenheid op basis van bindmiddel	Hecht
Hoeveelheid (gewicht - aantal)	<ul style="list-style-type: none"> • 2,00 kg - 1 stuk
Totaal gewicht	2,00 kg
Eenvoudig bereikbaar	Ja
Bevestigingswijze	<ul style="list-style-type: none"> • Verlijmd, ingegoten, versmeerd
Identificatiemethode	Vaststelling zonder monsternamen
Destructieve handeling voor identificatie	Nee
Opmerking	De hoeveelheid is een geschatte waarde.

Fiche 2: Golfplaten dak



Overzichtsfoto



Asbestmateriaal

Conclusie

Actie

Het asbestmateriaal valt onder de mijnpaai van 2034.

Hoe zorgt u voor een asbestveilige toestand?

Dringend verwijderen

Advies van de asbestdeskundige

Te nemen maatregelen

- Zorg voor een veilig beheer. Vermijd het beschadigen van het asbestmateriaal. Controleer de toestand jaarlijks op wijzigingen.
- Verwijder dit asbestmateriaal zo snel mogelijk. Volg de toestand goed op.
- Hemelwater dat afspoelt van asbestcement daken of gevels kan asbestdeeltjes bevatten. Gebruik het enkel voor gesloten circuits (bv. spoelen toiletten). Reinig na het vervangen van het dak of de gevel de dakgoten en regenwaterput of -ton om asbesthoudend sediment of slib te verwijderen

Voorstel van verwijderingsmethode

- Eenvoudige handelingen: mag via doe-het-zelf of door werknemers met opleidingsattest eenvoudige handelingen
Bevindt het asbest zich buiten uw woning of gebouw, dan mag u de volgende toepassingen zelf wegnemen: hechtgebonden asbest dat niet beschadigd is;
hechtgebonden asbest dat wel beschadigd is en waarbij er vrije asbestvezels zichtbaar zijn.
Een beschadigde asbesttoepassing of asbest in slechte staat kan makkelijk verder breken of vergruizen. Er

komen dan schadelijke asbestvezels vrij die ingeademd kunnen worden.

U mag enkel beschadigd of verveerd asbest verwijderen indien:

- er niemand anders in de buurt is;
- de asbesttoepassing niet verder beschadigd raakt of vergruist.

Terug te vinden op volgend plan

Zone 1: Hoofdgebouw

- Plan 1.8: BSW98 Zolder

Detailinformatie

Risicobeoordeling

Eindbeoordeling materiaalrisico	Hoog materiaalrisico en/of hoge kans op vezelvrijgave
Opmerking	Op de foto is duidelijk vasthechting van korstmos zichtbaar.

Berekening materiaalrisico

Gebondenheid	Categorie 1: hechtgebonden in oorsprong
Asbestsoort (vezeltype)	Crocidoliet aanwezig
Asbestconcentratie	Laag (< 50%)
Af schermingsgraad van het gehele materiaal	Geheel of deels (ook) vrij aan de binnenlucht
Toestand van het materiaal	Matig beschadigd, matig verveerd

Technische gegevens

Beschrijving	Golfplaten dak
Omgeving	Grenst aan binnen- en buitenlucht
Primaire drager	Schuin dak
Asbestmateriaal	Dak- en gevelbekleding - Golfplaat
Bindmiddel van asbestmateriaal	Cement
Gebondenheid op basis van bindmiddel	Hecht
Hoeveelheid (oppervlakte - aantal)	• 270,00 m ² - 1 stuk
Totale oppervlakte	270,00 m ²
Eenvoudig bereikbaar	Ja
Bevestigingswijze	• Geschroefd
Identificatiemethode	Vaststelling zonder monstername
Destructieve handeling voor identificatie	Nee
Opmerking	De hoeveelheid is en geschatte waarde.

Fiche 3: Roofingresten aan hout



Overzichtsfoto

Asbestmateriaal - afvalstof



Detailfoto

Detailinformatie

Technische gegevens

Beschrijving	Roofingresten aan hout
Type afvalstof	Betreft: resten (contaminatie) van verwerking of beschadiging
Type resten (contaminatie)	<ul style="list-style-type: none">• Stukken, fragmenten (los, opgelegd)• Stukken, fragmenten (vermengd in materiaal)
Besmette materialen	<ul style="list-style-type: none">• Geen (er is geen vermenging met ander materiaal)
Bron van de resten	Enkele stukken roofing nog bevestigd aan houten balken (gedemonteerde toepassing)
Omgeving	Binnen
Primaire drager	Vloer
Gebondenheid resten	Hecht
Hoeveelheid (gewicht - aantal)	<ul style="list-style-type: none">• 5,00 kg - 1 stuk
Totaal gewicht	5,00 kg
Eenvoudig bereikbaar	Ja
Identificatiemethode	Vaststelling zonder monstername
Opmerking	De hoeveelheid is een geschatte waarde.

Conclusie

Actie

Het asbestmateriaal valt onder de mijkpaal van 2040.

Hoe zorgt u voor een asbestveilige toestand?

Dringend verwijderen

Advies van de asbestdeskundige

Te nemen maatregelen

- Verwijder het asbestafval.

Voorstel van verwijderingsmethode

- Eenvoudige handelingen: mag via doe-het-zelf of door werknemers (met opleidingsattest eenvoudige handelingen in binnenruimtes mag u alleen hechtgebonden asbest verwijderen dat niet beschadigd is. Dat betekent dat het materiaal volledig intact is en er geen vrije asbestvezels zichtbaar zijn.

Opgelet: ook tijdens het verwijderen moet het asbest intact blijven.

Terug te vinden op volgend plan

Zone 1: Hoofdgebouw

- Plan 1.3: BSW98 Geijkvloers

Fiche 4: Brander Biasi



Overzichtsfoto

Asbestmateriaal



Detailfoto

- Plan 1.3: BSW98 Gelijkvloers

Detailinformatie

Algemene opmerkingen

De ketel dient in zijn geheel verwijderd te worden.

Risicobeoordeling

Eindbeoordeling materiaalrisico	Zeer laag materiaalrisico en/of zeer lage kans op vezelvrijgave
Opmerking	Demontage van het toestel verhoogd het risico op stofvrijgave.

Berekening materiaalrisico

Gebondenheid	Categorie 3: niet-hechtgebonden met weinig of geen matrix
Asbestsoort (vezeltype)	Crocidoliet aanwezig
Asbestconcentratie	Hoog ($\geq 50\%$)
Afstermingsgraad van het gehele materiaal	Stootvaste afscherming of omkasting
Toestand van het materiaal	Onbeschadigd, niet verweerd

Conclusie

Actie

Het asbestmateriaal valt onder de munitie van 2040.

Hoe zorgt u voor een asbestveilige toestand?

Verwijderen

Advies van de asbestdeskundige

Te nemen maatregelen

- Zorg voor een veilig beheer. Vermijd het beschadigen van het asbestmateriaal. Controleer de toestand jaarlijks op wijzigingen.
- Verwijder dit asbestmateriaal zo snel mogelijk. Volg de toestand goed op.

Voorstel van verwijderingsmethode

- Eenvoudige handelingen: mag via doe-het-zelf of door werknemer(s) met opleidingsattest eenvoudige handelingen in binnenruimtes mag u alleen hechtgebonden asbest verwijderen dat niet beschadigd is. Dat betekent dat het materiaal volledig intact is en er geen vrije asbestvezels zichtbaar zijn.

Opgelet: ook tijdens het verwijderen moet het asbest intact blijven.

Terug te vinden op volgend plan

Zone 1: Hoofdgebouw

Technische gegevens

Beschrijving	Brander Biasi
Omgeving	Binnen
Primaire drager	HVAC infrastructuur en uitrusting
Asbestmateriaal	exacte toepassing ongekend
Bindmiddel van asbestmateriaal	exacte bindmiddel ongekend
Gebondenheid op basis van bindmiddel	Niet-hechtegebonden
Hoeveelheid (gewicht - aantal)	• 1,00 kg - 1 stuk
Totaal gewicht	1,00 kg
Eenvoudig bereikbaar	Ja
Bevestigingswijze	• Onbekend
Identificatiemethode	Vaststelling zonder monstername
Destructieve handeling voor identificatie	Nee
Opmerking	De hoeveelheid is een fictieve waarde. Er is onvoldoende informatie omtrent de verwarmingsketel om deze als asbest houdend uit te sluiten, mogelijk is er gebruik gemaakt van asbesthoudende materialen zoals isolatie of dichtingen.

Fiche 5: Dichtingen flens koppelingen brander



Overzichtsfoto



Detailfoto

Conclusie

Actie

Het asbestmateriaal valt onder de mijnpaai van 2034.

Hoe zorgt u voor een asbestveilige toestand?

Verwijderen

Advies van de asbestdeskundige

Te nemen maatregelen

- Zorg voor een veilig beheer. Vermijd het beschadigen van het asbestmateriaal. Controleer de toestand jaarlijks op wijzigingen.
- Verwijder dit asbestmateriaal zo snel mogelijk. Volg de toestand goed op.
- Voer bijkomende staalname(s) uit.

Voorstel van verwijderingsmethode

- Hermetische zone (erkend asbestverwijderaar)
In binnenruimtes mag u alleen hechtegebonden asbest verwijderen dat niet beschadigd is. Dat betekent dat het materiaal volledig intact is en er geen vrije asbestvezels zichtbaar zijn.
Dit is echter niet mogelijk, hierdoor is een erkend asbestverwijderaar aangewezen. Deze is gekend met de correcte verwijderingsmethodiek.

Terug te vinden op volgend plan

Zone 1: Hoofdgebouw

- Plan 14: BSW98 Gelijkvloers

Detailinformatie

Algemene opmerkingen

Voer bijkomende staalnames uit om het materiaal uit te sluiten.

Risicobeoordeling

Eindbeoordeling materiaalsrisico	Laag materiaalsrisico en/of verlaagde kans op vezelvrijgave
----------------------------------	---

Berekening materiaalsrisico

Gebondenheid	Categorie 2: niet-hechtgebonden met matrix
Asbestsoort (vezeltype)	Alleen chrysotiel
Asbestconcentratie	Hoog (>= 50%)
Afsluitingsgraad van het gehele materiaal	Enkel randen niet afgeschermd maar geen contact met binnenluchtstromen
Toestand van het materiaal	Licht beschadigd. Licht verweerd. Intact calciumsilicaatmateriaal of categorie III 'gebondenheid'

Technische gegevens

Beschrijving	Dichtingen flens koppelingen brander
Omgeving	Binnen
Primaire drager	HVAC infrastructuur en uitrusting
Asbestmateriaal	Pakking, dichting
Bindmiddel van asbestmateriaal	Karton - papier - viltachtig
Gebondenheid op basis van bindmiddel	Niet-hechtgebonden
Hoeveelheid (gewicht - aantal)	• 1,00 kg - 1 stuk
Totaal gewicht	1,00 kg
Eenvoudig bereikbaar	Ja
Bevestigingswijze	• Geklemd
Identificatiemethode	Vaststelling zonder monstername
Destructieve handeling voor identificatie	Nee
Opmerking	De hoeveelheid is een geschatte waarde. Het exacte type dichting kon niet worden vastgesteld. Bijgevoeg wordt van een worst-case scenario uitgegaan.

Fiche 6: Asbestcemen ten schouwpijp



Overzichtsfoto

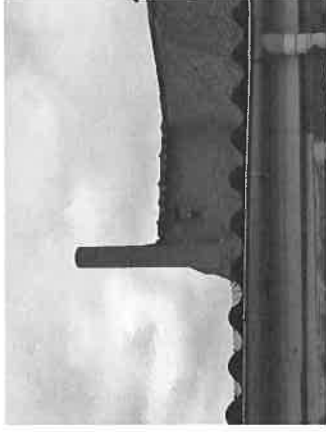

Asbestmateriaal

Detailfoto

Conclusie

Actie

Het asbestmateriaal valt onder de mijkpaal van 2034.

Hoe zorgt u voor een asbestveilige toestand?

Verwijderen

Advies van de asbestdeskundige

Te nemen maatregelen

- Zorg voor een veilig beheer. Vermijd het beschadigen van het asbestmateriaal. Controleer de toestand jaarlijks op wijzigingen.
- Verwijder dit asbestmateriaal zo snel mogelijk. Volg de toestand goed op.
- Hemelwater dat afspoelt van asbestcemen t daken of gevels kan asbestdeeltjes bevatten. Gebruik het enkel voor gesloten circuits (bv. spoelen toiletten). Reinig na het vervangen van het dak of de gevel de dakgoten en regenwaterput of -ton om asbesthoudend sediment of slib te verwijderen

Voorstel van verwijderingsmethode

- Eenvoudige handelingen: mag via doe-het-zelf of door werknemers met opleidingsattest eenvoudige handelingen
Bevindt het asbest zich buiten uw woning of gebouw? Dan mag u de volgende toepassingen zelf wegnemen: hechtegebonden asbest dat niet beschadigd is;
hechtegebonden asbest dat wel beschadigd is en waarbij er vrije asbestvezels zichtbaar zijn.
Een beschadigde asbesttoepassing of asbest in slechte staat kan makkelijk verder breken of vergruizen. Er

komen dan schadelijke asbestvezels vrij die ingeademd kunnen worden.

U mag enkel beschadigd of verweerd asbest verwijderen indien:

- er niemand anders in de buurt is;
- de asbesttoepassing niet verder beschadigd raakt of vergruist.

Terug te vinden op volgend plan

Zone 1: Hoofdgebouw

- Plan 1.5: BSW98 te verdieping

Detailinformatie

Risicobeoordeling

Eindbeoordeling materiaairisico	Laag materiaairisico en/of verlaagde kans op vezelvrijgave
---------------------------------	--

Berekening materiaairisico

Gebondenheid	Categorie 1: hechtegebonden in oorsprong
Asbestsoort (vezeltype)	Crocidoliet aanwezig
Asbestconcentratie	Laag (< 50%)
Afschermingsgraad van het gehele materiaal	Geheel of deels vrij aan de buitenlucht
Toestand van het materiaal	Onbeschadigd, niet verweerd

Technische gegevens

Beschrijving	Asbestcementen schouwpijp
Omgeving	Buiten
Primaire drager	HVAC infrastructuur en uitrusting
Asbestmateriaal	Rookgaskanaal
Bindmiddel van asbestmateriaal	Cement
Gebondenheid op basis van bindmiddel	Hecht
Hoeveelheid (lengte - omtrek - dikte - aantal)	• 2.50 m - 30,00 cm - 1,00 cm - 1 stuk
Totaal volume	0,008 m ³
Eenvoudig bereikbaar	Ja
Bevestigingswijze	• Verlijmd, ingegoten, versmeerd
Identificatiemethode	Vaststelling zonder monstername
Destructieve handeling voor identificatie	Nee
Opmerking	De hoeveelheid is een geschatte waarde.

Fiche 7: Verwarmingsketel Spitfire

Asbestmateriaal



Overzichtfoto



Detailfoto

Conclusie

Actie

Het asbestmateriaal valt onder de mijlpaal van 2040. Hoe zorgt u voor een asbestveilige toestand?

Verwijderen

Advies van de asbestdeskundige

Te nemen maatregelen

- Zorg voor een veilig beheer. Vermijd het beschadigen van het asbestmateriaal. Controleer de toestand jaarlijks op wijzigingen.
- Verwijder dit asbestmateriaal zo snel mogelijk. Volg de toestand goed op.

Voorstel van verwijderingsmethode

- Eenvoudige handelingen: mag via doe-het-zelf of door werknemers (met opleidingsattest eenvoudige handelingen in binnenruimtes mag u alleen hechtgebonden asbest verwijderen dat niet beschadigd is. Dat betekent dat het materiaal volledig intact is en er geen vrije asbestvezels zichtbaar zijn.

Opgelet: ook tijdens het verwijderen moet het asbest intact blijven.

Terug te vinden op volgend plan

Zone 1: Hoofdgebouw

Detailinformatie

Algemene opmerkingen

Het is geadviseerd om de ketel in zijn geheel te verwijderen.

Risicobeoordeling

Eindbeoordeling materiaalisico	Zeer laag materiaalisico en/of zeer lage kans op vezelvrijgave
Opmerking	Demontage van het toestel verhoogt het risico of stofvrijgave.

Berekening materiaalisico

Gebondenheid	Categorie 3 niet-hechtgebonden met weinig of geen matrix
Asbestsoort (vezeltype)	Crocidoliet aanwezig
Asbestconcentratie	Hoog (>= 50%)
Afschermingsgraad van het gehele materiaal	Stookvaste afscherming of omkasting
Toestand van het materiaal	Onbeschadigd, niet verweerd

Technische gegevens

Beschrijving	Verwarmingsketel Spitfire
Omgeving	Binnen
Primaire drager	HVAC infrastructuur en uitrusting
Asbestmateriaal	exacte toepassing ongekend
Bindmiddel van asbestmateriaal	exacte bindmiddel ongekend
Gebondenheid op basis van bindmiddel	Niet-hechtgebonden
Hoeveelheid (gewicht - aantal)	• 1,00 kg - 1 stuk
Totaal gewicht	1,00 kg
Eenvoudig bereikbaar	Ja
Bevestigingswijze	• Onbekend
Identificatiemethode	Vaststelling zonder monstername
Destructieve handeling voor identificatie	Nee
Opmerking	De hoeveelheid is een fictieve waarde. Er is onvoldoende informatie omtrent de verwarmingsketel om deze als niet-asbesthoudend te beschouwen. Het is mogelijk dat er asbesthoudende isolatie of dichtingen verwerkt zijn in de ketel.

Fiche 8: Steunpalen afdak



Overzichtsfoto

Asbestmateriaal



Detailfoto

Conclusie

Actie

Het asbestmateriaal valt onder de mijkpaal van 2040.

Hoe zorgt u voor een asbestveilige toestand?

Zoigvuldig beheren

Advies van de asbestdeskundige

Te nemen maatregelen

- Zorg voor een veilig beheer. Vermijd het beschadigen van het asbestmateriaal. Controleer de toestand jaarlijks op wijzigingen.
- Verwijder dit asbestmateriaal zo snel mogelijk. Volg de toestand goed op.
- Voer bijkomende staalnams(s) uit.

Voorstel van verwijderingsmethode

- Eenvoudige handelingen: mag via doe-het-zelf of door werknemer(s) met opleidingsattest eenvoudige handelingen
Bevindt het asbest zich buiten uw woning of gebouw? Dan mag u de volgende toepassingen zelf wegnemen:
hechtgebonden asbest dat niet beschadigd is;
hechtgebonden asbest dat wel beschadigd is en waarbij er vrije asbestvezels zichtbaar zijn.
Een beschadigde asbesttoepassing of asbest in slechte staat kan makkelijk verder breken of vergruizen. Er komen dan schadelijke asbestvezels vrij die ingeademd kunnen worden.

U mag enkel beschadigd of verveerd asbest verwijderen indien:
er niemand anders in de buurt is;
de asbesttoepassing niet verder beschadigd raakt of vergruist.

Terug te vinden op volgend plan

Zone 1: Hoofdgebouw

- Plan 12: BSW98 Gelijkvloers

Detailinformatie

Algemene opmerkingen

Voer bijkomende staalnams uit om het materiaal uit te sluiten.

Risicobeoordeling

Eindbeoordeling materiaalisico	Laag materiaalisico en/of verlaagde kans op vezelvrjgave
--------------------------------	--

Berekening materiaalisico

Gebondenheid	Categorie 1: hechtgebonden in oorsprong
Asbestsoort (vezeltype)	Crocidoliet aanwezig
Asbestconcentratie	Laag (< 50%)
Afslermingsgraad van het gehele materiaal	Geheel of deels vrij aan de buitenlucht
Toestand van het materiaal	Onbeschadigd, niet verveerd

Technische gegevens

Beschrijving	Steupalen afdak
Omgeving	Buiten
Primaire drager	Fundering-draagstructuur (horizontaal, verticaal)
Asbestmateriaal	Buis, koper, leiding, pijp, doorvoer
Bindmiddel van asbestmateriaal	Cement
Gebondenheid op basis van bindmiddel	Hecht
Hoeveelheid lengte - omtrek - dikte - aantal	• 2.50 m - 30,00 cm - 1,00 cm - 3 stuks
Totaal volume	0,023 m ³
Eenvoudig bereikbaar	Ja
Bevestigingswijze	• Verlijmd, ingegoten, versmeerd
Identificatiemethode	Vaststelling zonder monstername
Destructieve handeling voor identificatie	Nee
Opmerking	De hoeveelheid is een geschatte waarde.

Fiche 9: Roofing dak toonzaal



Overzichtsfoto



Asbestmateriaal

Detailfoto

Conclusie

Actie

Het asbestmateriaal valt onder de mijnpaal van 2040.

Hoe zorgt u voor een asbestveilige toestand?

Zorgvuldig beheren

Advies van de asbestdeskundige

Te nemen maatregelen

- Zorg voor een veilig beheer. Vermijd het beschadigen van het asbestmateriaal. Controleer de toestand jaarlijks op wijzigingen.
- Verwijder dit asbestmateriaal zo snel mogelijk. Volg de toestand goed op.
- Hemelwater dat afspoelt van asbestcement daken of gevels kan asbestdeeltjes bevatten. Gebruik het enkel voor gesloten circuits (bv. spoelen toiletten). Reinig na het vervangen van het dak of de gevel de dakgoten en regenwaterput of -ton om asbesthoudend sediment of slib te verwijderen

Voorstel van verwijderingsmethode

- Eenvoudige handelingen: enkel door erkend asbestverwijderaar
Bevindt het asbest zich buiten uw woning of gebouw? Dan mag u de volgende toepassingen zelf wegnemen:
hechtgebonden asbest dat niet beschadigd is;
hechtgebonden asbest dat wel beschadigd is en waarbij er vrije asbestvezels zichtbaar zijn.
Een beschadigde asbesttoepassing of asbest in slechte staat kan makkelijk verder breken of vergruizen. Er komen dan schadelijke asbestvezels vrij die ingeademd kunnen worden.

U mag enkel beschadigd of verweerd asbest verwijderen indien:
er niemand anders in de buurt is;
de asbesttoepassing niet verder beschadigd raakt of vergruist.

Terug te vinden op volgend plan

Zone 1: Hoofdgebouw

- Plan 18: BSW98 Zolder

Detailinformatie

Risicobeoordeling

Eindbeoordeling materiaairisico	Laag materiaairisico en/of verlaagde kans op vezelvrijgave
---------------------------------	--

Berekening materiaairisico

Gebondenheid	Categorie 1: hechtgebonden in oorsprong
Asbestsoort (vezeltype)	Crocidoliet aanwezig
Asbestconcentratie	Laag (< 50%)
Afsluitingsgraad van het gehele materiaal	Geheel of deels vrij aan de buitenlucht
Toestand van het materiaal	Onbeschadigd, niet verweerd

Technische gegevens

Beschrijving	Roofing dak toonzaal
Omgeving	Buiten
Primaire drager	Plat dak
Asbestmateriaal	Dak- en gevelbekleding - Roofing
Bindmiddel van asbestmateriaal	Bitumen (roofing, teer, asfalt)
Gebondenheid op basis van bindmiddel	Hecht
Hoeveelheid loppervlakte - aantal	• 95,00 m ² - 1 stuk
Totale oppervlakte	95,00 m ²
Eenvoudig bereikbaar	Ja
Bevestigingswijze	• Verlijmd, ingegoten, versmeerd
Identificatiemethode	Vaststelling zonder monstername Motivatie: Groot risico op structurele gevolgschade (lekschade, werking installatie,...)
Destructieve handeling voor identificatie	Nee
Opmerking	De hoeveelheid is een geschatte waarde.

Fiche 10: Cementbuis regenwaterafvoer



Overzichtsfoto

Asbestmateriaal



Detailfoto

komen dan schadelijke asbestvezels vrij die ingeademd kunnen worden. U mag enkel beschadigd of verweerd asbest verwijderen indien: er niemand anders in de buurt is; de asbesttoepassing niet verder beschadigd raakt of vergruist.

Terug te vinden op volgend plan

Zone 1: Hoofdgebouw

- Plan 11: BSW98 Keider

Detailinformatie

Conclusie

Actie

Het asbestmateriaal valt onder de mijlpaal van 2040.

Hoe zorgt u voor een asbestveilige toestand?

Zorgvuldig beheeren

Advies van de asbestdeskundige

Te nemen maatregelen

- Zorg voor een veilig beheer en verwijder dit asbestmateriaal wanneer het bij werken eenvoudig bereikbaar wordt. Controleer de toestand jaarlijks op wijzigingen.
- Hemelwater dat afspoelt van asbestcement daken of gevels kan asbestdeeltjes bevatten. Gebruik het enkel voor gesloten circuits (bv. spoelen toiletten). Reinig na het vervangen van het dak of de gevel de dakgoten en regenwaterput of -ton om asbesthoudend sediment of slib te verwijderen
- Voer bijkomende staalnams(s) uit.

Voorstel van verwijderingsmethode

- Eenvoudige handelingen: mag via doe-het-zelf of door werknemers met opleidingsattest eenvoudige handelingen
Bevindt het asbest zich buiten uw woning of gebouw? Dan mag u de volgende toepassingen zelf wegnemen: hechtegebonden asbest dat niet beschadigd is;
hechtegebonden asbest dat wel beschadigd is en waarbij er vrije asbestvezels zichtbaar zijn.
Een beschadigde asbesttoepassing of asbest in slechte staat kan makkelijk verder breken of vergruizen. Er

Technische gegevens

Beschrijving	Cementbuis regenwaterafvoer
Omgeving	Buiten
Primaire drager	Infrastructuur hemelwater (opvang en afvoer)
Asbestmateriaal	Buis, koper, leiding, pijp, doorvoer
Bindmiddel van asbestmateriaal	Cement
Gebondenheid op basis van bindmiddel	Hecht
Hoeveelheid (lengte - omtrek - dikte - aantal)	<ul style="list-style-type: none"> 1,00 m - 15,00 cm - 1,00 cm - 1 stuk
Totaal volume	0,002 m ³
Eenvoudig bereikbaar	Nee <ul style="list-style-type: none"> Het asbestmateriaal is bedekt (uitgezonderd laag verf, coating, behang, kunststof, textiel) en het wegnemen van het bedekkende materiaal kan niet zonder het bedekkende materiaal te beschadigen.
Bevestigingswijze	<ul style="list-style-type: none"> Geklemd
Identificatiemethode	Vaststelling zonder monstername
Destructieve handeling voor identificatie	Nee
Opmerking	De hoeveelheid is een geschatte waarde. Enkel de start van de leiding is zichtbaar, mogelijk is de hoeveelheid nog veel groter.

Fiche 11: Mastiek aluminium schuifraam

Asbestmateriaal



Overzichtsfoto



Detailfoto

Conclusie

Actie

Het asbestmateriaal valt onder de mijnpaal van 2040.

Hoe zorgt u voor een asbestveilige toestand?

Zorgvuldig beheren

Advies van de asbestdeskundige

Te nemen maatregelen

- Zorg voor een veilig beheer. Vermijd het beschadigen van het asbestmateriaal. Controleer de toestand jaarlijks op wijzigingen.
- Verwijder dit asbestmateriaal zo snel mogelijk. Volg de toestand goed op.

Voorstel van verwijderingsmethode

- Eenvoudige handelingen: enkel door erkend asbestverwijderaar in binnenruimtes mag u alleen hechtgebonden asbest verwijderen dat niet beschadigd is. Dat betekent dat het materiaal volledig intact is en er geen vrije asbestvezels zichtbaar zijn.

Opgelet: ook tijdens het verwijderen moet het asbest intact blijven.

Dit is echter niet mogelijk, daardoor is het aangewezen beroep te doen op een erkend asbestverwijderaar.

Terug te vinden op volgend plan

Zone 1: Hoofdgebouw

- Plan 1.3: BSW98 Gelijkvloers

Detailinformatie

Risicobeoordeling

Eindbeoordeling materiaalisico	Laag materiaalisico en/of verlaagde kans op vezelvrijgave
--------------------------------	---

Berekening materiaalisico

Gebondenheid	Categorie I: hechtgebonden in oorsprong
Asbestsoort (vezeltype)	Alleen chrysotiel
Asbestconcentratie	Laag (< 50%)
Afstermingsgraad van het gehele materiaal	Geheel of deels (look) vrij aan de binnenlucht
Toestand van het materiaal	Licht beschadigd, licht verweerd, intact calciumsilicaatmateriaal of categorie III 'gebondenheid'

Monstername

#	Type	Referentie	Resultaat
11.1	Puntmonster	BSW98-04	Chrysotiel

Technische gegevens

Beschrijving	Mastiek aluminium schuifraam
Omgeving	Binnen
Primaire drager	Wandopening verticaal (raam, deur, ...)
Asbestmateriaal	In-situ afwerkingslagen - Pasta, stopverf, voegsel, stopsel, vulsel, mastiek, kittens, ...
Bindmiddel van asbestmateriaal	Kittens, mastiek, pasta
Gebondenheid op basis van bindmiddel	Hecht
Hoeveelheid (gewicht - aantal)	• 2.00 kg - 1 stuk
Totaal gewicht	2.00 kg
Eenvoudig bereikbaar	Ja
Bevestigingswijze	• Verlijmd, ingegoten, versmeerd
Identificatiemethode	Vaststelling met monstername
Destructieve handeling voor identificatie	Nee
Opmerking	De hoeveelheid is een geschatte waarde.

Fiche 12: Elektriciteitskast



Overzichtsfoto

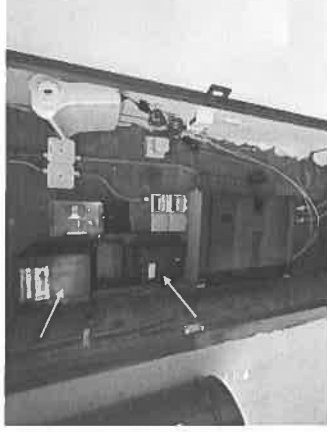

Asbestmateriaal

Detailfoto

Conclusie

Actie

Het asbestmateriaal valt onder de miltijpaal van 2040.
Hoe zorgt u voor een asbestveilige toestand?

Zorgvuldig beheren

Advies van de asbestdeskundige

Te nemen maatregelen

- Zorg voor een veilig beheer. Vermijd het beschadigen van het asbestmateriaal. Controleer de toestand jaarlijks op wijzigingen.

Voorstel van verwijderingsmethode

- Eenvoudige handelingen: mag via doe-het-zelf of door werknemers met opleidingsattest eenvoudige handelingen in binnenruimtes mag u alleen hechtgebonden asbest verwijderen dat niet beschadigd is. Dat betekent dat het materiaal volledig intact is en er geen vrije asbestvezels zichtbaar zijn.
Opgelet: ook tijdens het verwijderen moet het asbest intact blijven.

Terug te vinden op volgend plan

Zone 1: Hoofdgebouw

- Plan 1.4: BSW98 Gelijkvloers

Detailinformatie

Algemene opmerkingen

Toestellen zijn eigendom van de energiemaatschappijen. Verwijdering/vervanging moet door hun gebeuren.

Risicobeoordeling

Eindbeoordeling materiaalisico	Zeer laag materiaalisico en/of zeer lage kans op vezelvrijgave
--------------------------------	--

Berekening materiaalisico

Gebondenheid	Categorie 1: hechtgebonden in oorsprong
Asbestsoort (vezeltype)	Crocidoliet aanwezig
Asbestconcentratie	Laag (< 50%)
Afshermingsgraad van het gehele materiaal	Stootvaste afscherming of omkasting
Toestand van het materiaal	Onbeschadigd, niet verveerd

Technische gegevens

Beschrijving	Elektriciteitskast
Omgeving	Binnen
Primaire drager	HVAC infrastructuur en uitrusting
Asbestmateriaal	Plaat, paneel, tablet - Type Bakeliet
Bindmiddel van asbestmateriaal	Kunststof of -hars
Gebondenheid op basis van bindmiddel	Hecht
Hoeveelheid loppervlakte - dikte - aantal	<ul style="list-style-type: none"> • 1,00 m² - 1,00 cm - 1 stuk
Totaal volume	0,01 m ³
Eenvoudig bereikbaar	Ja
Bevestigingswijze	<ul style="list-style-type: none"> • Geschroefd
Identificatiemethode	Vaststelling zonder monstername
Destructieve handeling voor identificatie	Nee
Opmerking	De hoeveelheid is een geschatte waarde.

Fiche 13: Bakeliet schakelaar

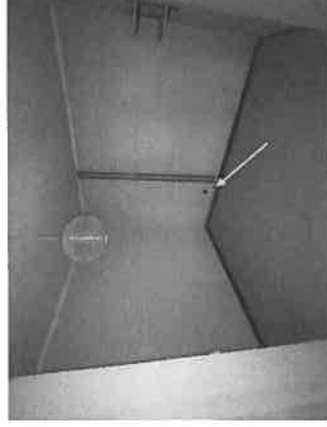

Overzichtsfoto

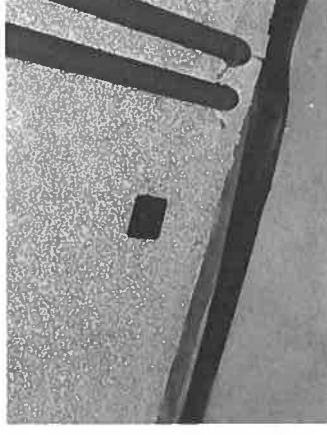

Detailfoto

Conclusie

Actie

Het asbestmateriaal valt onder de mijnpaai van 2040.

Hoe zorgt u voor een asbestveilige toestand?

Zorgvuldig beheren

Advies van de asbestdeskundige

Te nemen maatregelen

- Zorg voor een veilig beheer. Vermijd het beschadigen van het asbestmateriaal. Controleer de toestand jaarlijks op wijzigingen.
- Verwijder dit asbestmateriaal zo snel mogelijk. Volg de toestand goed op.
- Voer bijkomende staalnams) uit.

Voorstel van verwijderingsmethode

- Eenvoudige handelingen: mag via doe-het-zelf of door werknemers) met opleidingsattest eenvoudige handelingen in binnenruimtes mag u alleen hechtgebonden asbest verwijderen dat niet beschadigd is. Dat betekent dat het materiaal volledig intact is en er geen vrije asbestvezels zichtbaar zijn.

Opgeliet: ook tijdens het verwijderen moet het asbest intact blijven.

Terug te vinden op volgend plan

Zone 1: Hoofdgebouw

- Plan 1.6: BSW98 1e verdieping

Detailinformatie

Algemene opmerkingen

Voer bijkomende staalnames uit om het materiaal uit te sluiten.

Risicobeoordeling

Eindbeoordeling materiaalisico	Laag materiaalisico en/of verlaagde kans op vezelvrijgave
--------------------------------	---

Berekening materiaalisico

Gebondenheid	Categorie 1: hechtgebonden in oorsprong
Asbestsoort (vezeltype)	Crocidoliet aanwezig
Asbestconcentratie	Laag (< 50%)
Afsluimingsgraad van het gehele materiaal	Geheel of deels (ook) vrij aan de binnenlucht
Toestand van het materiaal	Onbeschadigd, niet verweerd

Technische gegevens

Beschrijving	Bakeliet schakelaar
Omgeving	Binnen
Primaire drager	Communicatie en elektrische infrastructuur en uitrusting
Asbestmateriaal	Plaat, paneel, tablet - Type Bakeliet
Bindmiddel van asbestmateriaal	Kunststof of -hars
Gebondenheid op basis van bindmiddel	Hecht
Hoeveelheid loppervlakte - dikte - aantal	• 0,10 m ² - 1,00 cm - 1 stuk
Totaal volume	0,001 m ³
Eenvoudig bereikbaar	Ja
Bevestigingswijze	• Geschroefd
Identificatiemethode	Vaststelling zonder monstername
Destructieve handeling voor identificatie	Nee
Opmerking	De hoeveelheid is een geschatte waarde.

Fiche 14: Schoorsteen (inwendig)

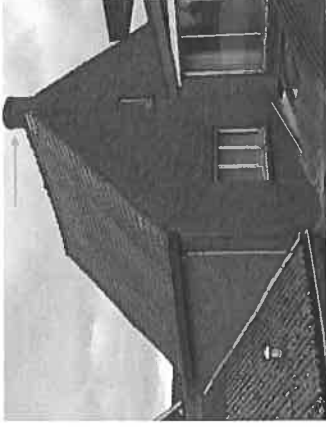

Situeringfoto

Conclusie

Tijdelijke beperking

Reden: Het te onderzoeken materiaal situeert zich hoger dan 3.50 m te rekenen vanaf een veilige ondergrond
Uitleg van de asbestdeskundige: De toepassing is niet te onderzoeken binnen de bepalingen van de welzijnswet.

Terug te vinden op volgend plan

Zone 1: Hoofdegebouw

- Plan 1.8: BSW98 Zolder

Detailinformatie

(Asbest)materiaal	Rookgaskanaal
Karakterisatie	Asbest (verdacht)
Primaire drager	HVAC infrastructuur en uitrusting

Beperkingen

Fiche 15: Vinylvloer slaapkamers en badkamer

Advies



Vrije foto

Advies

De vloerzeilen in de slaapkamers en de badkamer zijn van het type harslaag op juttelaag en bijgevoelg niet asbest verdacht.

Adviezen

Terug te vinden op volgende plannen

Zone 1: Hoofdegebouw

- Plan 1.2: BSW98 Gelijkvloers
- Plan 1.5: BSW98 1e verdieping

Detailinformatie

Identificatiemethode	Vaststelling & expertise (niet-asbestverdacht)
----------------------	--

Fiche 16: Tegellijm faiencetegels



Wijze foto

Advies

Advies

Het type lijm van de faiencetegels kan niet worden vastgesteld.

Terug te vinden op volgend plan

Zone 1: Hoofdgebouw

- Plan 1.4: BSW98 Gelijkvloers

Detailinformatie

Identificatiemethode	Redelijk vermoeden
Primaire drager	Binnenwand
(Asbest)materiaal	In-situ afwerkingslagen - Lijmlaag

Geen asbest

Fiche 17: Stopverf ramen woning



Overzichtsfoto

Geen asbest



Detailfoto

Conclusie

Geen asbest

Terug te vinden op volgende plannen

Zone 1: Hoofdegebouw

- Plan 1.2: BSW98 Geijkvloers
- Plan 1.5: BSW98 1e verdieping
- Plan 1.8: BSW98 Zolder

Detailinformatie

Monstername

#	Type	Referentie	Resultaat
17.1	Mengmonster	BSW98-06	Geen asbest

Technische gegevens

Beschrijving	Stopverf ramen woning
Omgeving	Grenst aan binnen- en buitenlucht
Primaire drager	Wandopening verticaal (raam, deur, ...)
Bindmiddel van materiaal	Kitten, mastiek, pasta
Gebondenheid op basis van bindmiddel	Hecht
Hoeveelheid (gewicht - aantal)	• 20.00 kg - 1 stuk
Totaal gewicht	20.00 kg
Identificatiemethode	Vaststelling met monstername
Destructieve handeling voor identificatie	Nee
Opmerking	De hoeveelheid is een geschatte waarde.

Fiche 18: Vinylvloer woonkamer



Overzichtsfoto

Geen asbest



Detailfoto

Conclusie

Geen asbest

Terug te vinden op volgend plan

Zone 1: Hoofdgebouw

- Plan 1.2: BSW98 Geïjkvloers

Detailinformatie

Monstername

#	Type	Referentie	Resultaat
18.1	Puntmonster	BSW98-03	Geen asbest

Technische gegevens

Beschrijving	Vinylvloer woonkamer
Omgeving	Binnen
Primaire drager	Vloer
Bindmiddel van materiaal	Karton - papier - viltachtig
Gebondenheid op basis van bindmiddel	Niet-hechtgebonden
Hoeveelheid (oppervlakte - aantal)	• 80,00 m ² - 1 stuk
Totale oppervlakte	80,00 m ²
Identificatiemethode	Vaststelling met monstername
Destructieve handeling voor identificatie	Nee
Opmerking	De hoeveelheid is een geschatte waarde.

Fiche 19: Pleisterwerk muren



Overzichtsfoto

Geen asbest



Detailfoto

Conclusie

Geen asbest

Terug te vinden op volgende plannen

Zone 1: Hoofdgebouw

- Plan 1.3: BSW98 Gelijkvloers
- Plan 1.6: BSW98 1e verdieping

Detailinformatie

Monsternamen

#	Type	Referentie	Resultaat
19.1	Mengmonster	BSW98-01	Geen asbest

Technische gegevens

Beschrijving	Pleisterwerk muren
Omgeving	Binnen
Primaire drager	Binnenwand
Bindmiddel van materiaal	Gips - kalk
Gebondenheid op basis van bindmiddel	Niet-hechtsgebonden
Hoeveelheid (oppervlakte - dikte - aantal)	• 400,00 m ² - 1,00 cm - 1 stuk
Totaal volume	4,00 m ³
Identificatiemethode	Vaststelling met monsternamen
Destructieve handeling voor identificatie	Nee
Opmerking	De hoeveelheid is een geschatte waarde.

Fiche 20: Pleisterwerk plafonds



Overzichtsfoto

Geen asbest



Detailfoto

Conclusie

Geen asbest.

Terug te vinden op volgende plannen

Zone 1: Hoofdgebouw

- Plan 1.4: BSW98 Geïjkkvloers
- Plan 1.7: BSW98 1e verdieping

Detailinformatie

Monstername

#	Type	Referentie	Resultaat
201	Mengmonster	BSW98-02	Geen asbest

Technische gegevens

Beschrijving	Pleisterwerk plafonds
Omgeving	Binnen
Primaire drager	Plafond
Bindmiddel van materiaal	Gips - kalk
Gebondenheid op basis van bindmiddel	Niet-hechtgebonden
Hoeveelheid (oppervlakte - dikte - aantal)	• 300,00 m ² - 1,00 cm - 1 stuk
Totaal volume	3,00 m ³
Identificatiemethode	Vaststelling met monstername
Destructieve handeling voor identificatie	Nee
Opmerking	De hoeveelheid is een geschatte waarde.

Fiche 21: Vinylvloer zolder



Overzichtsfoto

Geen asbest

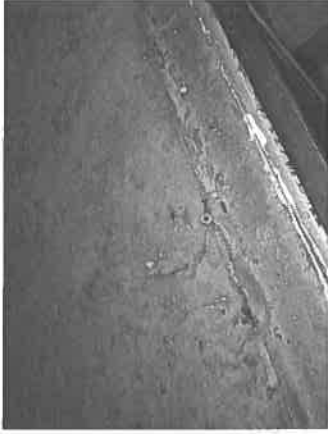

Detailfoto

Conclusie

Geen asbest

Terug te vinden op volgend plan

Zone 1: Hoofdbouw

- Plan 19: BSW98 Zolder

Detailinformatie

Monsternummer

#	Type	Referentie	Resultaat
211	Puntmonster	BSW98-05	Geen asbest

Technische gegevens

Beschrijving	Vinylvloer zolder
Omgeving	Binnen
Primaire drager	Vloer
Bindmiddel van materiaal	Karton - papier - viltachtig
Gebondenheid op basis van bindmiddel	Niet-hechgebonden
Hoeveelheid (oppervlakte - aantal)	• 100,00 m ² - 1 stuk
Totale oppervlakte	100,00 m ²
Identificatiemethode	Vaststelling met monsternummer
Destructieve handeling voor identificatie	Nee
Opmerking	De hoeveelheid is een geschatte waarde.

Toelichting

Waarom is dit asbestattest belangrijk voor u?

Het is algemeen bekend dat het inademen van asbestvezels gevaarlijk is voor de gezondheid. Daarom is het belangrijk dat u weet waar zich asbest bevindt en welke maatregelen u kan nemen om gezondheidsrisico's te vermijden. Zo maakt u uw woning of gebouw asbestveilig en behoudt u de waarde. De eerste stap hebt u daarvoor al gezet met dit asbestattest.

De gebruikte begrippen in dit hoofdstuk worden achteraan in de begrippenlijst uitgelegd.

Wat is asbest?

Asbest is een schadelijke stof die in meer dan 3.500 materialen voorkomt. Het is in de vorige eeuw als asbest populair vanwege de vele nuttige toepassingen, maar ondertussen kennen we de grote gezondheidsrisico's. Vaak weten we niet dat asbest ook in onze eigen woning of onze gebouwen verborgen zit. Asbest is in België verboden sinds 2001. Er is een grote kans dat asbest aanwezig is in gebouwen die gebouwd zijn voor 2001.

Wanneer asbestvezels vrijkomen in de lucht, kunnen ze ingeademd worden en gezondheidsrisico's veroorzaken. Men wordt niet onmiddellijk ziek, dit gebeurt pas 20 tot 40 jaar na de blootstelling. Vooral een regelmatige blootstelling of een blootstelling aan een hoge concentratie zijn risicovol. Kinderen en jongeren zijn extra kwetsbaar. Sommige mensen schatten de risico's voor zichzelf te laag in. Toch krijgen jaarlijks nog veel mensen de diagnose van een asbestziekte. Meestal is die niet te genezen.

Hoe interpreteert u het asbestattest?

Asbest kan zich ook bevinden op niet-geïnspecteerde plaatsen

Een standaard asbestattest is opgesteld door een asbestdeskundige volgens de richtlijnen van het inspectieprotocol dat de verplichte inspanningen beschrijft. Een asbestdeskundige voert standaard een visuele inspectie uit van de constructies en objecten op de locatie. Hij tilt losse elementen op om erachter of eronder te inspecteren. Hij neemt ook monsters voor labo-analyses en raadpleegt bewijsdocumenten. **De volgende zaken zijn niet standaard voorzien:**

- De asbestdeskundige inspecteert **geen verborgen asbest** waarvoor hij objecten moet demonteren, beschadigen of openbreken. Wenst de eigenaar ook ingesloten asbest te laten inspecteren dan kan hij de asbestdeskundige vragen om een aanvullend (destructureel) onderzoek te doen, bijvoorbeeld voorafgaand aan werken of sloop.
- De asbestdeskundige inspecteert **geen ondergrondse objecten** en geen asbest vermengd in bodem, steenslag of puin. Wat zichtbaar is aan de oppervlakte (opliggend) kan hij wel inspecteren.
- De asbestdeskundigen inspecteert ook **geen roerende objecten** zoals voertuigen, losse meubels en gereedschap. Wenst de eigenaar ook roerende objecten te laten inspecteren dan kan hij de asbestdeskundige vragen om dit aanvullend mee te inspecteren.
- De asbestdeskundige inspecteert **geen** delen die voor hem **ontoegankelijk en onveilig zijn**. Wanneer hij een deel niet heeft kunnen beoordelen, wordt dat aangeduid in het attest als een beperking. Constructies met een bouwjaar 2001 of recenter moeten niet geïnspecteerd worden. In het attest duidt de asbestdeskundige ze aan als een uitsluiting.
- De asbestdeskundige inspecteert **geen** constructies- en terreindelen waartoe de eigenaar geen opdracht gaf omdat ze **buiten de eigendoms grenzen** liggen of **geen onderdeel** vormden van een **verkoop**.

Bevatten alle asbestverdachte materialen asbest?

Op basis van ervaring en expertise kan een asbestdeskundige zonder monsters te nemen oordelen of een materiaal mogelijk asbest kan bevatten. Voor sommige materialen is dit nooit mogelijk en moet hij een monster nemen voor een labo-analyse. Een asbestverdacht materiaal wordt als asbesthoudend beschouwd, tenzij de asbestdeskundige over een labo-analyse beschikt die aantoont dat het geen asbest bevat.

Hoe interpreteert u de risicobeoordeling?

De mogelijke categorieën zijn:

- Categorie 1: materiaal met een hoog risico en/of met een hoge kans op vezelvrijgave
- Categorie 2: materiaal met een verhoogd risico en/of een verhoogde kans op vezelvrijgave
- Categorie 3: materiaal met een laag risico en/of lage kans op vezelvrijgave
- Categorie 4: materiaal met een zeer laag risico en/of zeer lage kans op vezelvrijgave

Het soort asbest, de concentratie ervan in het materiaal, de toestand van het bindmiddel, de mate van afdekking en de aanwezigheid in binnen- of buitenlucht zijn factoren die het risico bepalen. Het vrijkomen van asbestvezels in een binnenruimte is risicovoller dan in de buitenlucht. In de buitenlucht gaan asbestvezels sneller verwaaien of verdunnen. In binnenruimtes is dit niet het geval en kunnen de concentraties hoog oplopen. Dit verhoogt het risico op het inademen van asbestvezels.

Voor materialen uit categorie 1 of 2 moet u maatregelen nemen om een asbestveilige toestand te verkrijgen: (dringend) wegnemen of (dringende) maatregel nemen om het risico naar (zeer) laag te brengen. Voor materialen uit categorie 3 en 4 is dit niet nodig. U beheert ze zorgvuldig om de asbestveilige toestand te behouden.

Wat betekenen de mijlpalen 2032, 2034 en 2040?

Tegen 2032 moet elke eigenaar van een gebouw ouder dan 2001 over een asbestattest beschikken. Voor de gemeene delen in gebouwen in mede-eigendom (VME) moet dit al tegen 2027. Tegen 2034 wil de Vlaamse Regering reeds het meest risicovolle asbest weg hebben. Dit gaat over de eenvoudig bereikbare, niet-hechgeboonden asbestmaterialen en asbestcementen dak- en gevelbekleding en rookgas- en hemelwaterafvoerkanaal aan de buitenkant van de gebouwen. Tegen 2040 wil de Vlaamse regering dan de overige asbestmaterialen in slechte staat weg hebben en de asbestmaterialen in goede staat in veilig beheer.

De detailinformatie per asbestmateriaal in het asbestattest vermeldt of die onder de mijlpaal 2034 of 2040 valt.

Wat moet u nu doen?

Het voorblad van dit asbestattest vermeldt of uw eigendom asbestveilig is of niet en welke acties nodig zijn om een asbestveilige toestand te verkrijgen of behouden.

Conclusie asbestveilig, maar niet asbestvrij

Goed nieuws. Uw eigendom voldoet reeds aan de doelstelling van de Vlaamse Regering om asbestveilig te zijn. Asbestveilig betekent niet asbestvrij, er kunnen nog asbestmaterialen met een laag risico aanwezig zijn die u zorgvuldig moet beheeren om de asbestveilige toestand te behouden. Hoe u zorgvuldig beheert, leest u in het volgende hoofdstuk.

Er kunnen ook niet-geïnspecteerde asbestmaterialen verborgen aanwezig zijn, bijvoorbeeld ingesloten in wanden, vloeren of onder de grond. Die kan een asbestdeskundige enkel met een aanvullend onderzoek opsporen. Daarom is het verstandig om dit aanvullend onderzoek voorafgaand aan renovatiewerken te laten uitvoeren. Daarbij gaat de asbestdeskundige voor de werkzone ook verborgen asbest opsporen door objecten te demonteren, te doorboren of open te breken. Voert een aannemer met werknemers de werken uit dan is dit voor hem sowieso een verplichting als werkgever.

Conclusie niet-asbestveilig. Wat nu?

Geen paniek, op het voorblad van dit asbestattest vindt u de acties die u kan ondernemen om de risico's weg te nemen en een asbestveilige toestand te verkrijgen. Meer informatie per asbestbron vindt u terug in de detailinformatie per asbestmateriaal verder in het asbestattest.

De te nemen maatregelen zijn niet altijd duur of moeilijk. Indien de geraamde verwijderingskost wel hoog is, kan u voor een asbestmateriaal dat visueel als asbestverdacht werd aangeduid, overwegen om een **bevestigende labo-analyse** te laten uitvoeren.

Heeft u al de acties uitgevoerd zodat de toestand asbestveilig wordt? Dan laat u uw asbestattest binnen één jaar vernieuwen zodat een asbestdeskundige de asbestveilige toestand kan rapporteren in het vernieuwde asbestattest.

Asbest beheren en verwijderen

Asbest zorgvuldig (veilig) beheren

Indien er asbestmaterialen aanwezig zijn in of rondom het gebouw, zorg er dan voor dat deze geen risico vormen voor de gezondheid van mensen of het leefmilieu. Asbest met een (zeer) laag risico hoeft u niet te verwijderen. Bewaak dat het risico laag blijft door ervoor te zorgen dat de toestand niet wijzigt. De toestand kan wijzigen door beschadigingen of veroudering waardoor het asbestmateriaal brozer wordt en asbestvezels kan loslaten.

Beschadiging kan u vermijden door het asbestmateriaal af te schermen van een mogelijk contact. Een bedekkende verflaag kan bijvoorbeeld asbestmaterialen zoals pleisterwerk beschermen. Wijzigt de toestand waardoor het risico verhoogt? Dan verwijderd u het asbestmateriaal of neemt u een maatregel om het risico te verlagen als verwijderen niet mogelijk is.

Insluiten mag enkel om asbestmaterialen met een laag risico zorgvuldig te beheren of om in afwachting van verwijdering het risico van asbestmaterialen met een verhoogd of hoog risico te verlagen. Als u een asbestmateriaal insluit, zorgt u ervoor dat het later nog altijd makkelijk weg te nemen is en niet verkleefd is aan andere materialen. Als u asbest insluit, moet u dit steeds melden aan de asbestdeskundige die uw asbestattest opmaakt.

Asbest dat bij werken eenvoudige bereikbaar wordt, moet u verwijderen. Opnieuw insluiten mag niet.

Asbest verwijderen

De wetgeving beschrijft drie verwijderingsmethodes. In het asbestattest rapporteert de asbestdeskundige elk asbestmateriaal in een fiche met daarin op het einde een advies over wie het mag verwijderen en welke methode er moet worden toegepast. Bepaalde asbestmaterialen mag u zelf via eenvoudige handelingen verwijderen of laten verwijderen door een aannemer met werknemers met opleidingsattest "eenvoudige handelingen". Een erkend asbestverwijderaar mag alle verwijderingsmethodes uitvoeren. Er bestaat geen lijst van aannemers "eenvoudige handelingen", vraag uw aannemer daarom naar de opleidingsattesten. Een lijst van erkend asbestverwijderaars vindt u op www.asbestinfo.be > Asbest verwijderen.

Mag en wil u zelf verwijderen? Zorg er dan voor dat:

- u zich vooraf goed informeert op www.asbestinfo.be > Asbest verwijderen;
- u zich beschermt met een FFP3-mondmasker, wegwerperall en -handschoenen en afspoelbaar schoeisel;
- er geen minderjarigen of derden aanwezig zijn;
- u beschikt over PE-foolie en zakken om loskomende deeltjes en afval op te vangen en te verpakken;
- u beschikt over een vernevelaar (water) of fixeremiddel om het asbestmateriaal eerst te fixeren;
- u weet hoe u het asbestmateriaal veilig kan demonteren zonder stof of breuken.

- u beschikt over natte doeken om eventuele resten en stof weg te nemen.

Laat u de werken uitvoeren door een aannemer? Dan is die als werkgever verantwoordelijk om de juiste verwijderingsmethode te bepalen aan de hand van een werkplan. Hij oordeelt of zijn werknemers met opleidingsattest "eenvoudige handelingen" de verwijdering mogen uitvoeren of dat hij moet beschikken over de erkenning als asbestverwijderaar. Bezorg de aannemer steeds vooraf een kopie van dit asbestattest. Hij moet oordelen of nog aanvullend onderzoek (destructieve handelingen) nodig is om ingesloten asbest op te sporen. Soms kan het nodig zijn om bijkomend monsters te laten nemen, bijvoorbeeld bij pleisterwerk om preciezer niet-asbesthoudende van asbesthoudende zones te onderscheiden. Ook voor asbestmaterialen die visueel werden geïdentificeerd, kan het aangewezen zijn een bevestigende labo-analyse te laten uitvoeren indien de geraamde verwijderingskost hoog is.

Het is altijd verstandig meerdere en gedetailleerde offertes te vragen. Vergelijk ze goed en kijk na of de aannemer voldoet om de asbestverwijdering te mogen uitvoeren en welke maatregelen hij voorziet om veilig te werken. Dit staat beschreven in het werkplan dat de aannemer altijd bij de verplichte werfmelding moet toevoegen. Vraag de aannemer naar een kopie hiervan. Goedkoop is vaak duurkoop: een onzorgvuldige asbestverwijdering veroorzaakt gezondheidsrisico's en mogelijk extra kosten voor het opruimen van de asbestresten.

Hou zeker een kopie bij van de facturen, het werkplan en andere bewijsdocumenten zoals foto's. Zo kan u altijd aantonen dat asbestverwijdering correct werd uitgevoerd.

Werkt u samen met een architect? Bezorg hem dan zeker ook vooraf een kopie van uw asbestattest.

Kostprijsraming en ondersteuning asbestverwijdering

Zoals hierboven beschreven, mag u bepaalde asbestmaterialen zelf verwijderen of kan u een aannemer of erkend asbestverwijderaar inschakelen. In beide gevallen kan u mogelijk beroep doen op ondersteuning zoals premies of voordeelige ophaling van asbestafval aan huis. Op de website van de OVAM www.asbestinfo.be vindt u meer informatie en een gratis tool om de kostprijs te ramen voor de verwijdering van een asbestmateriaal.

Asbestafval

Asbestmaterialen hergebruiken mag niet. Het aantreffen van ongebruikte of gedemonteerde asbestmaterialen of achtergelaten asbestresten rapporteert de asbestdeskundige daarom in regel als asbestafval. Asbestafval moet u altijd tijdig wegnemen. Het achterlaten of opslaan is verboden tenzij u daarvoor over een vergunning beschikt. Kleine hoeveelheden asbestcementoafval kan u verpakt afleveren op uw recyclingepark. Een grotere hoeveelheid asbestcementoafval kan u laten ophalen aan huis of door uw aannemer laten afvoeren.

Indien eenvoudig bereikbaar asbestafval aanwezig is, moet u dit wegnemen om een asbestveilige toestand te verkrijgen. Is het niet eenvoudig bereikbaar, dan moet u maatregelen nemen zodat het geen risico kan vormen voor de mensen of het leefmilieu.

Onroerend erfgoed

Op de databank van het agentschap Onroerend Erfgoed geo.onroerenderfgoed.be kan u nakijken of uw gebouw een beschermd onroerend erfgoed is.

Het beschermingsbesluit verduidelijkt wat er precies beschermd is: bv. het geheel van de constructie en omgeving, enkel de constructie, enkel delen van de constructie of cultuurobjecten. Het besluit vermeldt ook welke vorm van bescherming van toepassing is: monument, cultuurhistorisch landschap, stads- en dorpsgezicht of archeologische site.

Voorliggend asbestattest geeft u advies over hoe om te gaan met asbesthoudend materiaal. Indien het asbesthoudend materiaal ook een beschermd statuut heeft, kan u advies vragen aan het agentschap Onroerend Erfgoed. Zo vermijdt u dat u de erfgoedwaarde van het beschermd onroerend erfgoed aantast. Ook komt u zo te

weten of er een melding of toelating nodig is om het asbesthoudende beschermde materiaal te mogen verwijderen.

Het agentschap is bereikbaar via:

- telefoon: 02 553 16 50
- e-mail: info@ontroerenderfgoed.be
- website: <https://www.ontroerenderfgoed.be/contact>

Wanneer mijn asbestattest laten vernieuwen?

Geldigheidsduur

Doorheen de tijd kan de situatie in of rondom een gebouw wijzigen. Ook de toestand en het risico van aanwezige asbestmaterialen kan veranderen. Daarom vermeldt het voorblad van uw asbestattest een datum tot wanneer het geldig is. Daarna kan u het niet meer gebruiken bij een verkoop en moet u het laten vernieuwen door een asbestdeskundige. Die komt opnieuw ter plaatse om de toestand te controleren en indien nodig wijzigingen te rapporteren voor het nieuwe asbestattest. Enkel bij een verkoop mag de geldigheidstermijn niet verstrekken zijn. Om te voldoen aan de mijlpaal 2032 maakt dat niet uit. De vernieuwing van een asbestattest zal in regel minder kosten dan de eerste opmaak van een volledig asbestattest.

In het geval de asbestdeskundige geen asbest heeft aangetroffen, vermeldt het asbestattest (afgeleverd vanaf datum 8 april 2024) voor de geldigheidsduur "onbeperkt (tenzij de toestand wijzigt)". Er kunnen wel nog niet-geïnspecteerde asbestmaterialen verborgen in wanden of vloeren aanwezig zijn. Daarom laat u voorafgaand aan werken best een aanvullend onderzoek uitvoeren.

Gewijzigde toestand

Ongeacht de (onbeperkte) geldigheidsduur van uw asbestattest moet u als eigenaar uw asbestattest toch binnen een termijn van één jaar laten vernieuwen als er sprake is van een gewijzigde toestand. Dit is het geval als:

- er nieuwe asbestmaterialen zijn aangetroffen (die niet weggenomen worden);
- de acties, vermeld op het voorblad, werden uitgevoerd waardoor de toestand van niet-asbestveilig naar asbestveilig wijzigt;
- de toestand van de asbestmaterialen zichtbaar gewijzigd is door een calamiteit of een incident.

Contacteer een asbestdeskundige om uw asbestattest te laten vernieuwen. U vindt de lijst op www.asbestinfo.be.

Meer weten?

De Vlaamse overheid bundelt alle informatie rond asbest en haar beleid op de website www.asbestinfo.be. U vindt er de meest actuele informatie over hoe u moet omgaan met asbest en welke ondersteuning er bestaat. Zo kan u steeds goed geïnformeerd aan de slag met uw asbestattest.

Begrippenlijst

Begrip	Toelichting
Asbestmateriaal	Verzamelbegrip voor de aangetroffen asbestverdachte materialen en asbestverdachte afvalstoffen die deel uitmaken van een constructie en een impact hebben op de asbestveiligheid. Asbestverdacht betekent dat de asbestdeskundige op basis van wat hij visueel en auditief vaststelt, oordeelt dat het vermoedelijk asbest bevat. Een asbestverdachte(m) materiaal of afvalstof beschouwen we als asbesthoudend tenzij een laboanalyse aantoont dat het niet-asbesthoudend is.
Hechtegebonden asbestmateriaal	Asbestmaterialen die in oorsprong hoofdzakelijk uit een bindmiddel bestaan dat de asbestvezels stevig bindt: cement, bitumen, mastiek, kunststof of lijm.
Niet-hechtegebonden asbestmateriaal	Alle andere asbestmaterialen. Ze bevatten in oorsprong nauwelijks bindmiddel of bestaan uit een bindmiddel dat de asbestvezels nauwelijks bindt. Voorbeelden hiervan zijn leidingsisolatie, pleisterwerk, Pical-platen, koorden, ...
Aanvullend onderzoek met destructieve handelingen	Bij een aanvullend onderzoek met destructieve handelingen gaat een asbestdeskundige materialen demonteren en beschadigen om onderliggende of ingesloten asbestverdachte materialen te inspecteren. Dit is nodig voor de start van werken zoals sloop- en renovatie of voor herstellings- of onderhoudswerken. Standaard voert de asbestdeskundige een niet-destructief onderzoek uit. Als opdrachtgever kan u een aanvullend onderzoek met destructieve handelingen aanvragen via de opdrachtovereenkomst.
Inspectieprotocol	Het inspectieprotocol is de wettelijke procedure die een asbestdeskundige moet volgen om een correcte asbestinventarisatie uit te voeren voor het opmaken van een standaard asbestattest. Het legt vast welke handelingen minimaal nodig zijn (standaard verplichtingen) en hoe die uitgevoerd moeten worden.
Risicobeheersmaatregel	Een maatregel die het risico dat uitgaat van een asbestverdacht materiaal verlaagt van een verhoogd of hoog risico naar een laag risico. De maatregel moet de kans op het vrijkomen of het inademen van asbestvezels verlagen.
Eenvoudig bereikbaar	Asbestmaterialen zijn eenvoudig bereikbaar indien ze waarneembaar en weg te nemen zijn zonder impact op de stabiliteit en erfgoedkenmerken van een constructie. Ze moeten ook onbedekt zijn tenzij de bedekking kan weggenomen worden zonder het te beschadigen of tenzij de bedekking louter bestaat uit een dunne laag verf, coating, behang, kunststof of textiel.
Zorgvuldig of veilig beheer	Zorgvuldig of veilig beheer betekent: <ul style="list-style-type: none">• de toestand van asbestmaterialen met een laag risico behouden;• een verhoogd of hoog risico van niet-eenvoudige bereikbare asbestmaterialen en -afval verlagen naar een laag risico (risicobeheersmaatregel) en behouden.

Eenvoudige handelingen	<p>Begrip uit de wetgeving dat de methode beschrijft voor de verwijdering van asbestmaterialen die een werknemer met opleidingsattest "eenvoudige handelingen" of een particulier zelf mag uitvoeren. Alle andere asbestverwijderingen mogen enkel door erkende asbestverwijderaars worden verwijderd.</p> <p>Deze verwijderingsmethode betekent dat het asbestmateriaal eenvoudig kan weggenomen worden (bv. door het los te schroeven) met minimale risico's op beschadiging waarbij asbestvezels kunnen vrijkomen. Bijvoorbeeld voor asbestcement leien of golfplaten.</p>
Hermetische zone	<p>Begrip uit de wetgeving dat de methode beschrijft voor de verwijdering van asbestmaterialen waarbij er een grote kans bestaat op het vrijkomen van asbestvezels. Een soort luchtdichte tent, bestaande uit een houten structuur en plastic folie wordt opgebouwd rondom het te verwijderen asbestmateriaal. Binnen deze hermetische zone wordt een onderdruk gecreëerd zodat eventueel vrijkomende asbestvezels niet kunnen ontsnappen. Deze methode mogen enkel erkend asbestverwijderaars gebruiken.</p>
Couveusezak	<p>Begrip uit de wetgeving dat de methode beschrijft voor de verwijdering van asbestmaterialen waarbij met plastic folie plaatselijk een soort luchtdichte couveuse rondom het asbestmateriaal wordt gemaakt. Enkel erkende asbestverwijderaars mogen deze verwijderingsmethode gebruiken. Ze kan maar zelden worden toegepast. Bijvoorbeeld om kleine trajecten leidingisolatie te verwijderen in de buitenlucht.</p>
Erkend asbestverwijderaar	<p>Aannemers erkend voor de verwijdering van asbestmaterialen via "eenvoudige handelingen" maar ook voor asbestverwijderingen via de methodiek van "hermetische zone" of "couveusezak".</p>
Roerend goed	<p>Objecten of goederen die niet duurzaam verbonden zijn met een constructie of in de grond om ter plaatse te blijven. Het gaat over losse, verplaatsbare zaken zoals bijvoorbeeld gereedschap, voertuigen of materieel. Indien ze asbestverdacht zijn, maken ze toch geen deel uit van de asbestmaterialen waarvoor acties nodig zijn om een asbestveilige toestand te verkrijgen of behouden.</p>