

Atlas Controle
Boulevard Lambermont 127
1030 Bruxelles

RAPPORT DE CONTROLE D'INSTALLATION ÉLECTRIQUE DOMESTIQUE

Numéro de rapport:

41.387

Date du contrôle:

28/03/2024

Lieu du contrôle:

Rue Noulet 16 7110 Strepy-Bracquegnies
Belgique

Testeur d'installation:**Agent-visiteur:**

Benjamin De Potter

Type de contrôle:

Visite périodique (Livre 1 6.5)

Date d'émission:

28/03/2024 10:38:52

Prochaine visite avant le:

28/03/2025

Donneur d'ordre

Nom

Tweeple

Adresse

Rue De Balenfer Bin 5, 7130 Binche, Belgique

Email

peb.tweeple@gmail.com

Base(s) réglementaire(s)



663 - INSP

RGIE. Règlement général des installations électriques

Données générales

Adresse de l'installation

Rue Noulet 16 7110 Strepy-Bracquegnies Belgique

Type de locaux

Maison

Propriétaire, gestionnaire ou exploitant

Rue Noulet 16

Adresse du propriétaire

Rue Noulet 16 7110 Strepy-Bracquegnies Belgique

Installateur

Données du raccordement

GRD

Ores

Numéro de compteur

N°2 18 0561

Code EAN

Nc

Liaison compteur-tableau

VFVB 4X6

Tension de service

3 x 230 V

Protection générale

<20 A 2P

Atlas Controle
Boulevard Lambermont 127
1030 Bruxelles

Contrôles

Schémas/plans	Liaisons équipotentielles	Fondations	Installation électrique
NOK	NOK	avant 81	avant 81
Description de l'installation	TD1 1 diff 4P 300MA 40A Type AC 2 fusibles 40A 6mm2 4 fusibles 20A 2,5 mm2 2 fusibles 16A 1,5/2,5mm2 TD2 2 fusibles 15A 1,5MM2 2 fusibles 16A 2,5MM2		
Nombre de tableaux	2		
Différentiel de tête	Autre (voir description de l'installation)		
Test BP du DDR	NOK		
ΔI_n	NOK		
Contrôle de l'état	NOK		
Matériel fixe	NOK		
Protection contre les contacts directs	NOK		
Protection contre les contacts indirects	NOK		
Protection contre les surintensités	NOK		
Prise de terre	Autre		
Résistance de terre (Ω)	0		
Isolement ($M\Omega$)	112,4		

Remarques

Nous ne pouvons pas exclure, qu'au dépôt des schémas, il puisse y avoir d'autres infractions.

Des dispositions dérogatoires pour les anciennes installations électriques domestiques existantes ont été appliquées (Livre 1 8.2.1)

Conclusions

CONCLUSION : NON CONFORME

L'installation électrique n'est pas conforme aux prescriptions du Livre 1 du RGIE (Arrêté royal du 5/03/2023 :C-2023/41114) concernant les installations électriques à basse tension et à très basse tension. Une visite complémentaire est à exécuter par Atlas Contrôle dans l'année.

Les travaux nécessaires pour faire disparaître les infractions constatées pendant la visite de contrôle, doivent être exécutés sans retard et toutes mesures adéquates doivent être prises pour qu'en cas de maintien en service des installations, les infractions ne constituent pas un danger pour les personnes et les biens.

Signature de l'agent-visiteur



Atlas Controle
 Boulevard Lambermont 127
 1030 Bruxelles



Tableau 1

Tableau 2

Liste des infractions

Libellé	Paragraphe
Réaliser une prise de terre conforme aux prescriptions.	L1 : 4.2.3.; 5.4.2.; 5.4.3.
Prévoir un interrupteur différentiel distinct d'une sensibilité de 30 mA pour la (les) salle(s) de bain.	L1: 4.2.4.3.
Prévoir un interrupteur différentiel distinct d'une sensibilité de 30 mA pour lessiveuse, lave-vaisselle et/ou séchoir et appareils assimilés.	L1: 4.2.4.3.
Prévoir le(s) schéma(s) unifilaire(s) de l'installation.	L1: 3.1.2.; 9.1.1; 9.1.2
Prévoir le(s) schéma(s) de position de l'installation.	L1: 9.1.2.
La tension nominale doit être affichée de manière apparente en un endroit judicieusement choisi.	
L'accessibilité du tableau est à améliorer.	L1: 5.3.5.1.; L3: 5.3.5.1.
Prévoir un tableau équipé d'une paroi arrière.	L1: 5.3.5.1.; L3: 5.3.5.1.
Protéger correctement les pièces nues sous tension et accessibles.	L1: 4.2.2.3.; 5.1.4.; L3: 4.2.2.2.; 5.1.4
Obturer les ouvertures non utilisées du tableau ou coffret.	L1: 4.2.2.3.; 5.1.4.; 5.3.5.1.
Equiper les bases de coupe-circuit à fusibles ou disjoncteurs d'éléments de calibre.	L1: 5.3.5.5.; L3: 5.3.5.5.
Assurer la continuité de la mise à la terre du (des) conducteur(s) de protection.	L1: 5.4.3.5.; L3: 5.4.3.5.
Prise(s) : le contact de terre est à relier à la terre de l'installation.	L1: 5.3.5.2.
Interrupteur, prise de courant ou boîte de dérivation à reconditionner et/ou refixer.	
Réaliser les connexions dans des coffrets, tableaux, boîtes de jonction ou de dérivation, aux bornes des interrupteurs, des prises de courant ou dans les pavillons de luminaires.	L1: 5.2.6.1.; L3: 5.2.6.1.

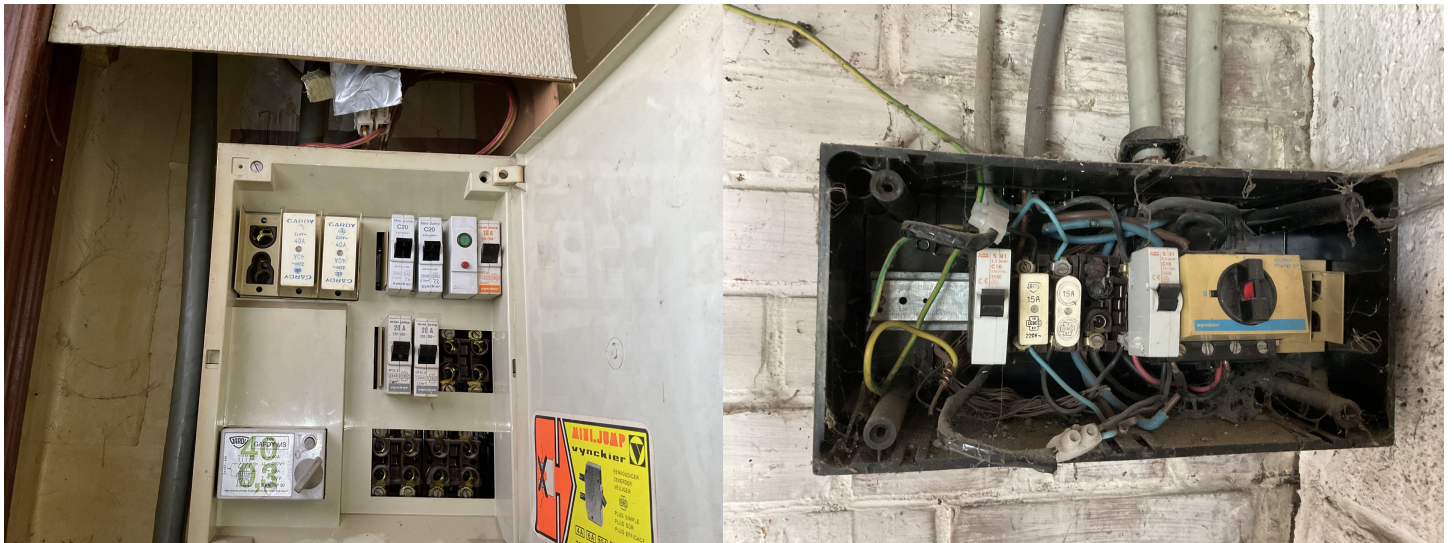
Liste des remarques

Libellé	Référence
Ce contrôle ne comprend que les parties visibles et normalement accessible de l'installation. Sauf mention contraire, les appareils et équipements raccordés à l'installation fixe ne font pas partie du contrôle.	RDE4

Atlas Contrôle

Boulevard Lambermont 127

1030 Bruxelles

Libellé	Référence
Le contrôle effectué est un contrôle instantané basé sur le moment de passage. Ce rapport est uniquement le reflet de l'installation électrique au moment du contrôle.	RDE6
Ce contrôle ne comprend que la partie habitable du bâtiment.	RDE10
Il n'est pas exclu que des infractions supplémentaires soient identifiées lors de la présentation des schémas.	RDE12

Libellé	Photo
---------	-------