

Atlas Contrôle
Boulevard Lambermont 127
1030 Bruxelles

RAPPORT DE CONTROLE D'INSTALLATION ÉLECTRIQUE DOMESTIQUE

Numéro de rapport:

49.449

Date du contrôle:

18/07/2024

Lieu du contrôle:

Rempart du vieux cimetière 4 7060 Soignies
Belgique

Agent-visiteur:

Benjamin De Potter

Type de contrôle:

Visite périodique (Livre 1 6.5)

Date d'émission:

18/07/2024 09:20:21

Prochaine visite avant le:

18/07/2025

Testeur d'installation:

TI-020 DEFECT/5800124

Donneur d'ordre

Nom

Tweeple

Adresse

Rue De Balenfer Bin 5, 7130 Binche, Belgique

Email

peb.tweeple@gmail.com

Base(s) réglementaire(s)



663 - INSP

RGIE. Règlement général des installations électriques

Identification de l'installation électriques

Adresse de l'installation

Rempart du vieux cimetière 4 7060 Soignies Belgique

Type de locaux

Maison

Propriétaire, gestionnaire ou exploitant

Duray B

Adresse du propriétaire**Fondations**

avant 81

Mise en oeuvre de l'installation

après 81

Données du raccordement

GRD

Ores

Numéro de compteur

N°5829564

Code EAN

Nc

Liaison compteur-tableau

XVB 4X10

Tension de service

2 x 230 V

Protection générale

40 A 2P

Atlas Contrôle
Boulevard Lambermont 127
1030 Bruxelles

Contrôles

Schémas/plans

NOK

Liaisons équipotentielles

NOK

Description de l'installation

Td 1

1 diff 4P 300MA 40A

4 minijump 6A 1,5mm²

2 minijump 32A 6mm²

Td cuisine

2 minijump 25A 4mm²

6 minijump 16A 2,5mm²

Nombre de tableaux

2

Différentiel de tête

300mA - 40A - type A

Test BP du DDR

OK

ΔI_n

OK

Contrôle de l'état

NOK

Matériel fixe

NOK

Protection contre les contacts directs

NOK

Protection contre les contacts indirects

NOK

Protection contre les surintensités

NOK

Prise de terre

Piquet

Résistance de terre (Ω)

14

Isolement ($M\Omega$)

88,6

Remarques

Nous ne pouvons pas exclure, qu'au dépôt des schémas, il puisse y avoir d'autres infractions.

Des dispositions dérogatoires pour les anciennes installations électriques domestiques existantes ont été appliquées (Livre 1 8.2.1)

Conclusions

CONCLUSION : NON CONFORME

L'installation électrique n'est pas conforme aux prescriptions du Livre 1 du RGIE (Arrêté royal du 5/03/2023 :C-2023/41114) concernant les installations électriques à basse tension et à très basse tension. Une visite complémentaire est à exécuter par Atlas Contrôle dans l'année.

Les travaux nécessaires pour faire disparaître les infractions constatées pendant la visite de contrôle, doivent être exécutés sans retard et toutes mesures adéquates doivent être prises pour qu'en cas de maintien en service des installations, les infractions ne constituent pas un danger pour les personnes et les biens.

Signature de l'agent-visiteur



Atlas Contrôle
 Boulevard Lambert 127
 1030 Bruxelles



Tableau 1



Tableau 2

Liste des infractions

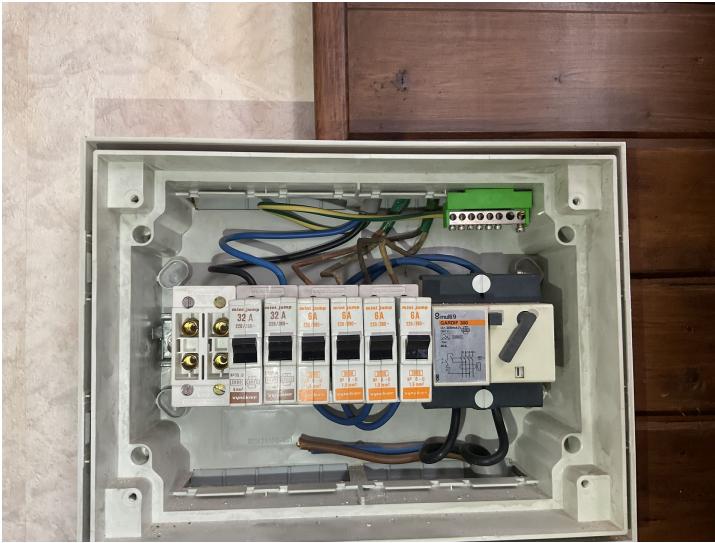
Libellé	Paragraphe
Prévoir un interrupteur différentiel distinct d'une sensibilité de 30 mA pour la (les) salle(s) de bain.	L1: 4.2.4.3.
Prévoir un interrupteur différentiel distinct d'une sensibilité de 30 mA pour lessiveuse, lave-vaisselle et/ou séchoir et appareils assimilés.	L1: 4.2.4.3.
Prévoir le(s) schéma(s) unifilaire(s) de l'installation.	L1: 3.1.2.; 9.1.1; 9.1.2
Prévoir le(s) schéma(s) de position de l'installation.	L1: 9.1.2.
La tension nominale doit être affichée de manière apparente en un endroit judicieusement choisi.	
Obturer les ouvertures non utilisées du tableau ou coffret.	L1: 4.2.2.3.; 5.1.4.; 5.3.5.1.
Equiper les bases de coupe-circuit à fusibles ou disjoncteurs d'éléments de calibrage.	L1: 5.3.5.5.; L3: 5.3.5.5.
Assurer la continuité de la mise à la terre du (des) conducteur(s) de protection.	L1: 5.4.3.5.; L3: 5.4.3.5.
Prise(s) : le contact de terre est à relier à la terre de l'installation.	L1: 5.3.5.2.
Placer sous tubes ou goulottes adéquats les conducteurs de type VOB.	L1: 5.2.9.3.; L3: 5.2.10.4.
Interrupteur, prise de courant ou boîte de dérivation à reconditionner et/ou refixer.	
Réaliser les connexions dans des coffrets, tableaux, boîtes de jonction ou de dérivation, aux bornes des interrupteurs, des prises de courant ou dans les pavillons de luminaires.	L1: 5.2.6.1.; L3: 5.2.6.1.
Installez un interrupteur différentiel 30 mA pour les prises sans mise à la terre.	

Liste des remarques

Libellé	Référence
Ce contrôle ne comprend que ces parties de l'installation électrique comme indiquées sur les parties correspondantes (et signées) des schémas.	RDE5

Atlas Contrôle

Boulevard Lambermont 127

1030 Bruxelles

Libellé	Référence
Le contrôle effectué est un contrôle instantané basé sur le moment de passage. Ce rapport est uniquement le reflet de l'installation électrique au moment du contrôle.	RDE6
Ce contrôle ne comprend que la partie habitable du bâtiment.	RDE10
Il n'est pas exclu que des infractions supplémentaires soient identifiées lors de la présentation des schémas.	RDE12

Libellé	Photo
---------	-------