ACEG vzw
Erkend keuringsorganisme

Romeinsesteenweg 524
1853 Strombeek-Bever
tel. 02 880 8890
info@aceg.be
www.aceg.be

BELAC 522-INSP
ISO/IEC 17020

Keuringsverslag van een elektrische laagspanning- en zeer lage spanningsinstallatie

CONFORM

Datum keuring: 28/08/2018 **Inspecteur:** Ronny Trappeniers **Mentor:** **Installateur:** Franckx - Bruylants bvba

ID-label:

B.T.W. nr.:BE 848 525 514 IK. nr.:-

Merk en type meettoestel: Fluke 1653B Serie Nr:: 3357151

Plaats van het onderzoek:

Straatnaam	Aarschotsesteenweg
Huisnummer	382
Postcode	3012
Gemeente	Wilsele
Type	woning

Eigenaar:

Naam	:r
Straatnaam	Aarschotsesteenweg
Huisnummer	382
Postcode	3012
Gemeente	Wilsele

EAN : 54 **Teller Nr.:** : 1344293

Aard onderzoek: Gelijkvormigheidsonderzoek van een nieuwe huishoudelijke installatie volgens AREI artikels 270 en 86.



Netbeheerder: EANDIS Spanning: 3N400V Meter / bord verbinding: 10 mm² Max beveiliging: 40 A

Aantal borden: 1 Aantal kringen: 18 Isolatie: 500 MΩ

Aardelektrode: Verticaal of schuin in de grond gedreven baren, pennen of geleiders RE: 28,1 Ω

DIFFERENTIEELSCHAKELAAR

IΔ(mA)	In (A)	In - andere (A)	I²t	Type	Beveiligde kringen	Test	x 2,5
300	40		22,5kA2s (3000A)	A	18	Ok	Ok
30	40		22,5kA2s (3000A)	A	8	Ok	Ok

BESCHRIJVING INSTALLATIE

Aantal kringen	Curve	Bescherming IN (A)	(andere)	P	Sectie (mm²)
Zie schema's	-	-	-	-	-

Visueel nazicht (algemeen) ◉ OK ○ NOK **Directe aanraking** ◉ OK ○ NOK **Indirecte aanraking** ◉ OK ○ NOK

Aansluitingen ◉ OK ○ NOK **Correcte schema's** ◉ OK ○ NOK **schema in bijlage door Aceg vzw** ☐

Equipotentiale verbindingen ◉ OK ○ NOK ○ niet van toepassing ○ in afwachting

Continuiteit ◉ OK ○ NOK **Verlichting / toestellen** ○ OK ○ NOK ◉ NVT

OPMERKINGEN - INBREUKEN - NOTA'S

O2 Geen inbreuken vastgesteld.

BESLUIT

☑ **De elektrische installatie voldoet aan de voorschriften van het AREI.** De volgende periodieke keuring is te voorzien voor 28/8/2043

☑ De nodige maatregelen werden genomen, zodat de ingangsklemmen van de automatische differentieelstroominrichting, geplaatst aan het begin van de installatie, ontoegankelijk zijn gemaakt door verzegeling.

☑ Het (de) ééndraads- en opstellingsschema(s) werden door het erkend organisme voor gezien getekend.

☐ **De elektrische installatie voldoet niet aan de voorschriften van het AREI.** Een aanvullend bezoek moet door hetzelfde organisme worden uitgevoerd. De werken, nodig om de inbreuken te doen verdwijnen die opgemerkt werden tijdens het controlebezoek, moeten zonder vertraging uitgevoerd worden en alle maatregelen moeten getroffen worden opdat de in overtreding zijnde installatie, indien zij in dienst blijft, geen gevaar vormt voor de personen of goederen.

☐ **De elektrische installatie voldoet niet aan de voorschriften van het AREI.** Het controlebezoek voorzien door art. 276bis van het AREI, moet plaats hebben uiterlijk 18 maanden na de datum van de verkoopakte. De gegevens van de nieuwe eigenaar worden ons bezorgd na het verlijden van de akte. Indien de herkeuring gebeurt door een ander erkend organisme, dient deze ons hiervan op de hoogte te brengen.

Deze pdf-versie van het keuringsverslag is de originele versie en mag worden verspreid..

Aantal bijlage(n): 5

VRIJGAVE VAN HET KEURINGSVERSLAG

De inspecteur Ronny Trappeniers



Plichten van de eigenaar, beheerder, huurder voor de installatie onderworpen aan het AREI

- Het verslag dient te worden bewaard in het dossier van de elektrische installatie.
- Elke wijziging dient te worden vermeld in het elektrisch dossier.
- Elk ongeval overkomen van personen en te wijten, rechtsreeks of onrechtstreeks, aan de aanwezigheid van de elektrische installatie dient onmiddellijk meegedeeld te worden aan de FOD economie, KMO, middenstand en Energie – algemene directie energie, afdeling gas – elektriciteit

Kwaliteit

- De reproductie van dit document is enkel toegelaten in zijn integrale vorm en enkel met het schriftelijk akkoord van het controleorganisme en de aanvrager.
- De keuring beperkt zich tot de zichtbare en normaal toegankelijke delen van de installatie.

www.aceg.be 02 / 880.88.90 BE06 7340 3288 4322 - BTW BE0839 866 481

Stappenplan voor een installatie die conform is:			
Stap 1	**Stap 2**	**Stap 3**	**Stap 4**
Lees dit proces-verbaal zorgvuldig en besteed aandacht aan de eventuele nota's	Indien u belangrijke uitbreidingen doet aan uw installatie, laat opnieuw keuren	De volgende periodieke keuring is voorzien voor 28/8/2043	ACEG staat tot uw dienst voor alle noodzakelijke keuringen.

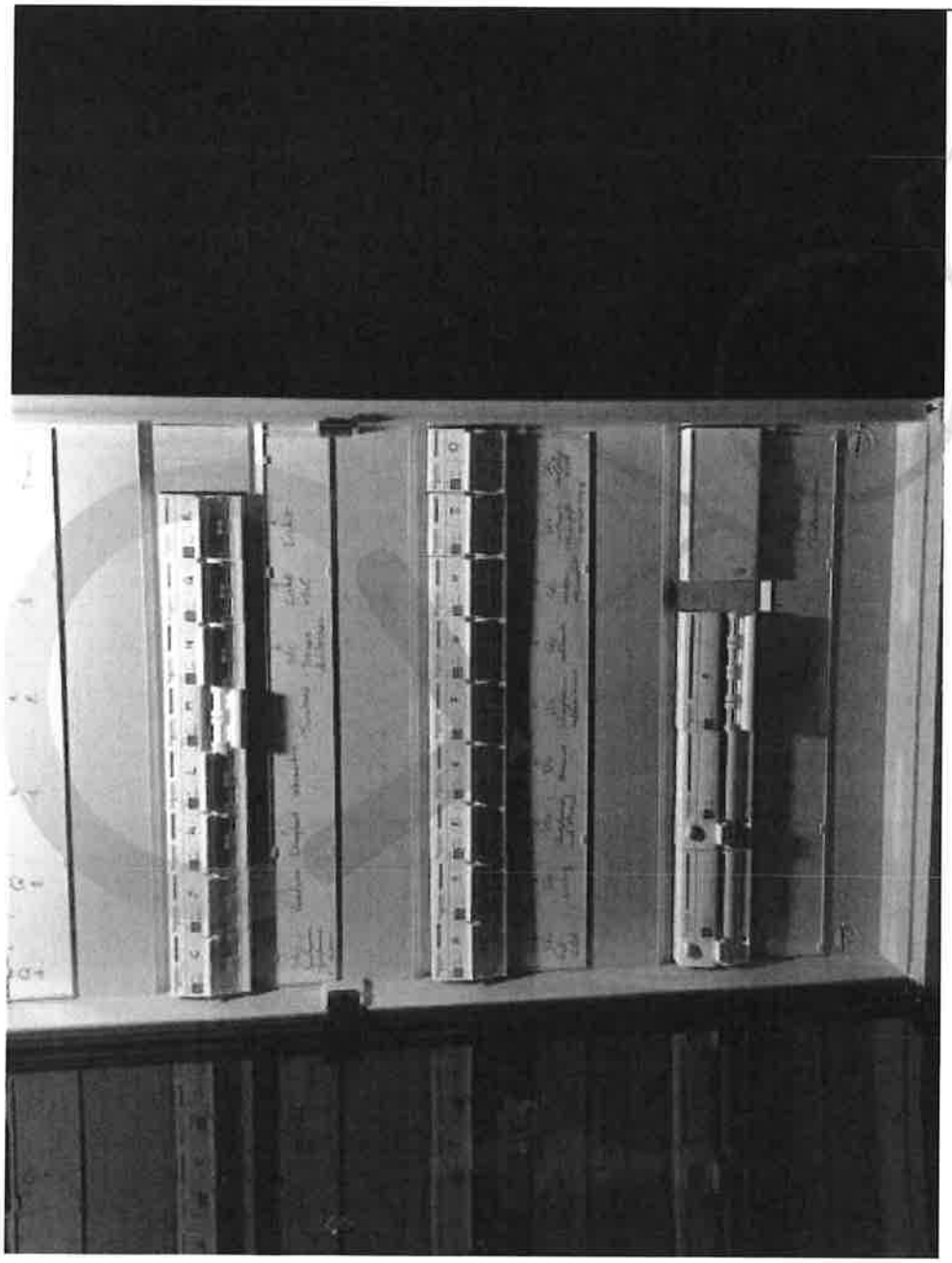

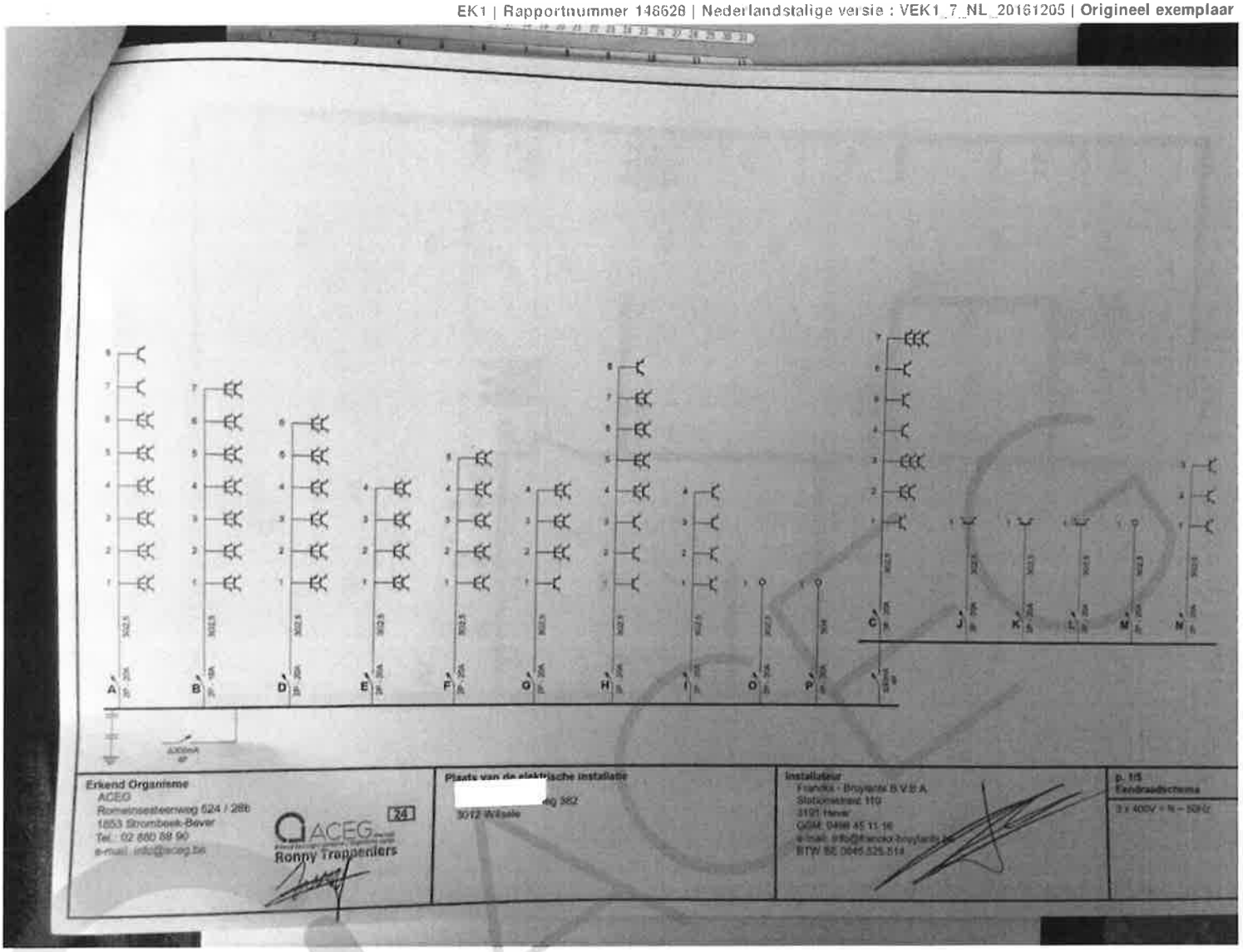
A
B
D
E
F
G
H
I
O
P
C
J
K
L
M
N
Erkend Organisme
ACEG
Romeinsesteenweg 524 / 28b
1853 Strombeek-Bever
Tel.: 02 880 89 90
e-mail: info@aceg.be
24
ACEG
Ronny Trappeniers
Plaats van de elektrische installatie
3012 Wilsele
Installateur
p. 1/1
Eindraadschema
3 x 400V + N ~ 50Hz

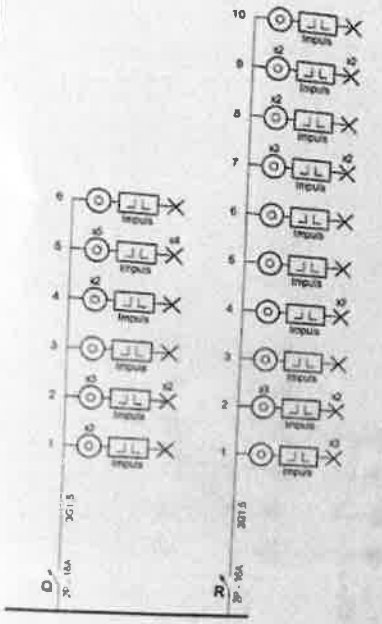

Erkend Organisme
ACEG
Romeinsesteenweg 524 / 28b
1853 Strombeek-Bever
Tel : 02 880 88 90
e-mail: info@aceg.be

ACEG 24
Ronny Trappeniers

Plaats van de elektrische installatie
[redacted] 382

Installateur
Francis - Bruylants B.V.B.A.
Stationsstraat 110
3191 Hever
GSM: 0498 45 11 18
e-mail: info@francis-bruylants.be
BTW BE 0548.525.514

p. 2/3
Eendraadschema
3 x 400V + N – 50Hz

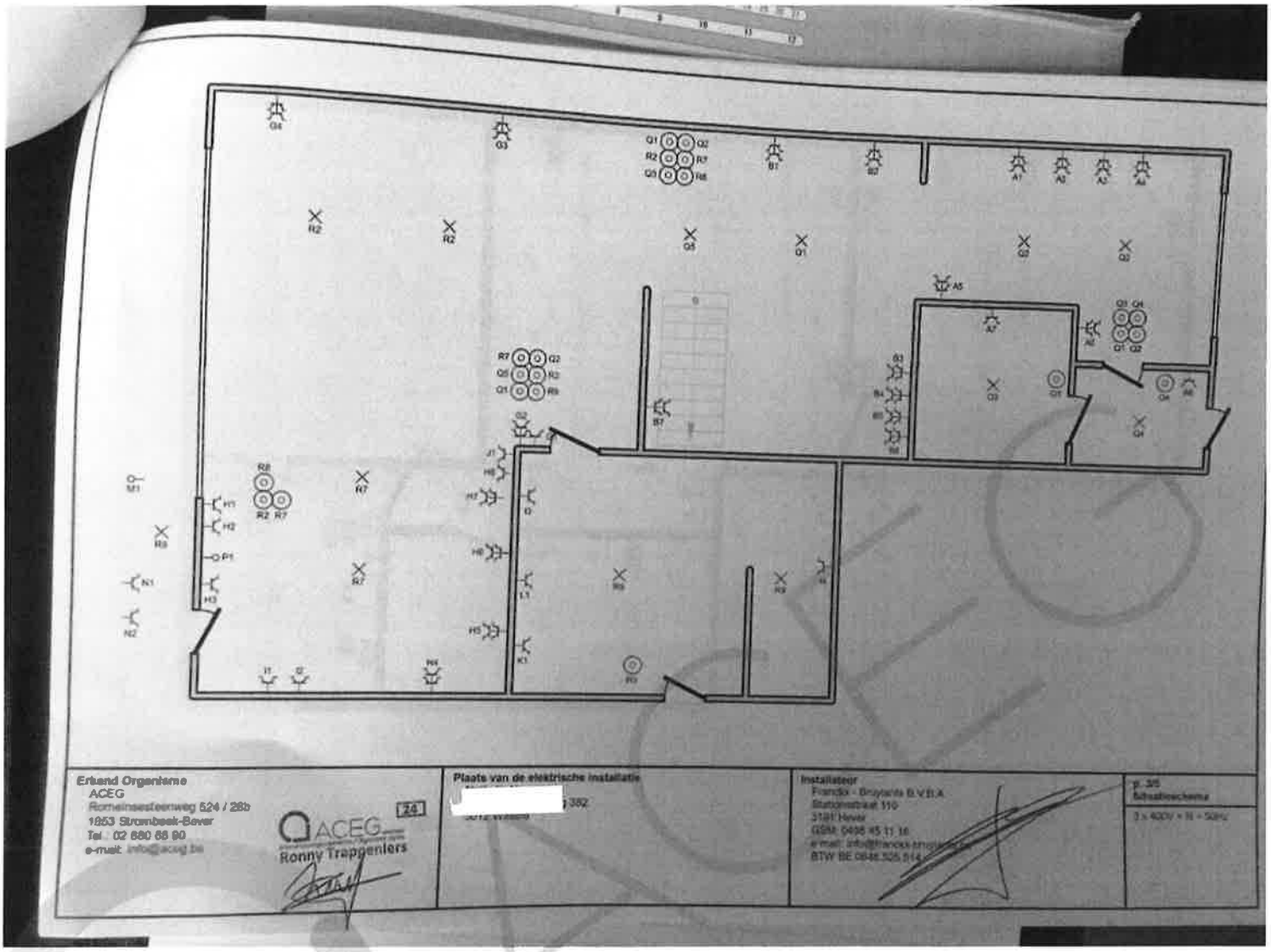
Erkend Organisme
ACEG
Romeinsesteenweg 524 / 28b
1853 Strombeek-Bever
Tel.: 02 880 88 90
e-mail: info@aceg.be
ACEG
Ronny Trappeniers
24
Plaats van de elektrische installatie
Installateur
Franckx - Bruyante B.V.B.A.
Stationstraat 110
3191 Hever
GSM: 0498 45 11 16
e-mail: info@franckx-bruyante.be
BTW BE 0848.525.514
p. 3/5
Situatieschema
3 x 400V + N = 50Hz

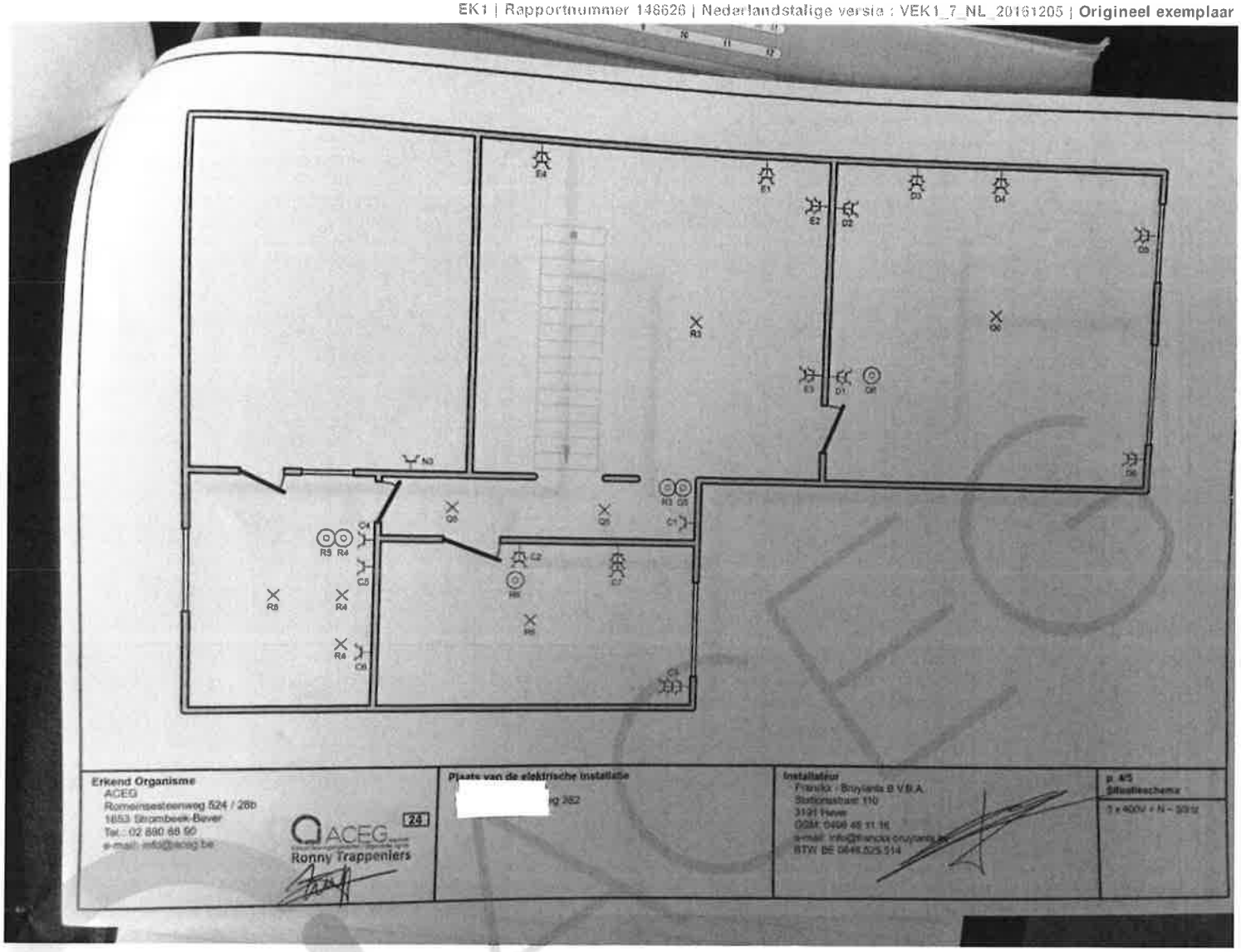
Erkend Organisme
ACEG
Romeinsesteenweg 524 / 28b
1853 Strombeek-Bever
Tel.: 02 880 88 90
e-mail: info@aceg.be
ACEG
24
Ronny Trappeniers
Plaats van de elektrische installatie
Installateur
Franckx - Bruylants B.V.B.A.
Stationsstraat 110
3191 Hever
GSM: 0498 48 11 16
e-mail: info@franckx-bruylants.be
BTW: BE 0848.525.514
p. 4/5
Situatieschema
3 x 400V + N ~ 50Hz

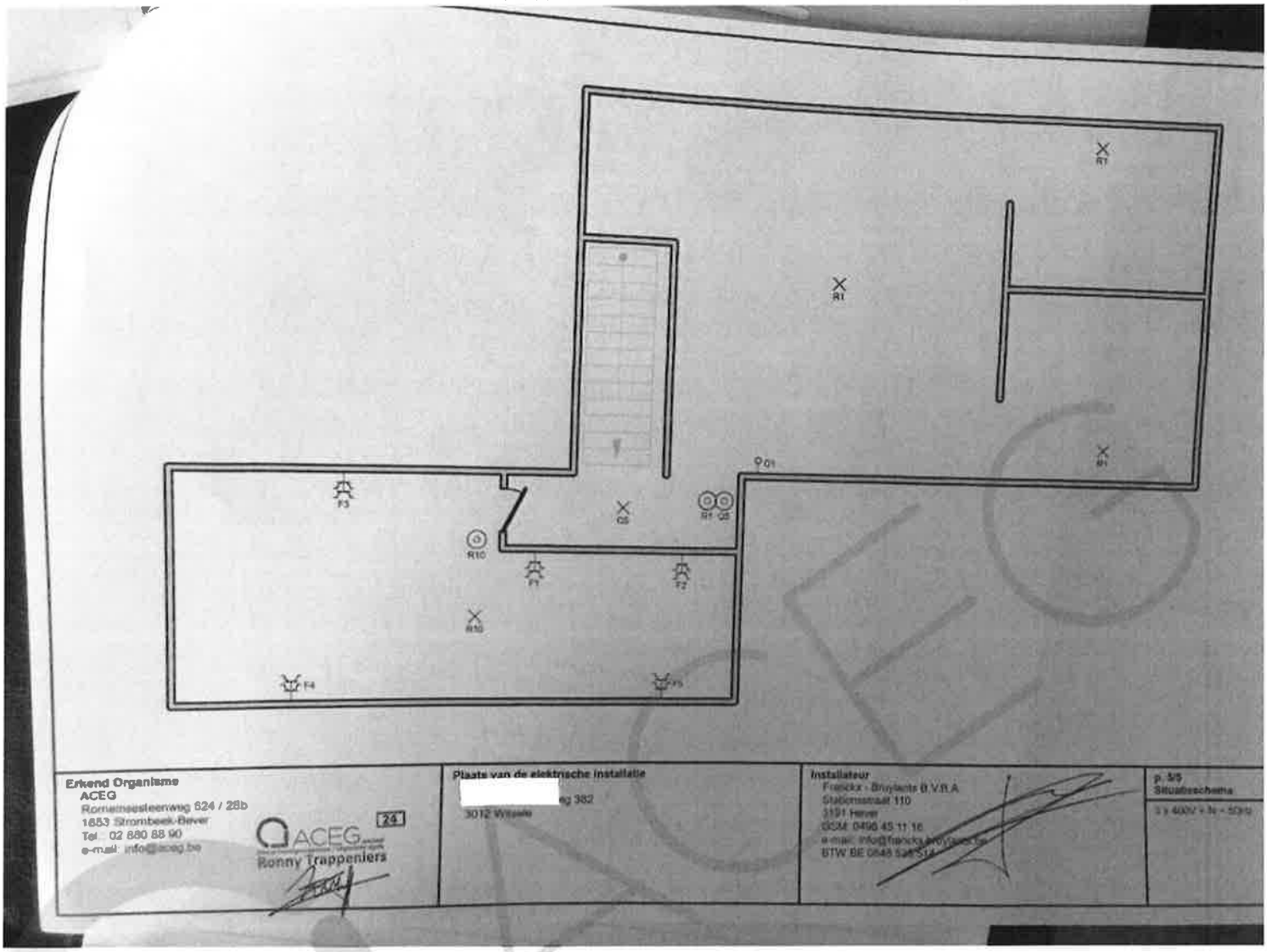
R1
R1
R1
Q1
F3
Q5
R1 Q5
R10
F1
F2
R10
F4
F5
Erkend Organisme
ACEG
Romeinsesteenweg 624 / 28b
1653 Strombeek-Bever
Tel.: 02 880 88 90
e-mail: info@aceg.be
ACEG
24
Ronny Trappeniers
Plaats van de elektrische installatie
eg 382
3012 Wilsele
Installateur
Franckx - Bruylants B.V.B.A
Stationsstraat 110
3191 Hever
GSM: 0496 45 11 16
e-mail: info@franckx-bruylants.be
BTW BE 0848 536 514
p. 5/5
Situatieschema
3 x 400V + N + 50Hz