

Rapport de contrôle d'installations électriques à basse et à très basse tension

EXEMPLAIRE ORIGINAL

RÉF. 120/2023/84859/02:1

DATE DU CONTRÔLE 23/10/2023 AGENT VISITEUR Raphaël Collet
 ADRESSE DU CONTRÔLE Chaussée de l'Orangerie 3 & 6 - 1300 Wavre TYPE DE CONTRÔLE Visite de contrôle (6.5.)

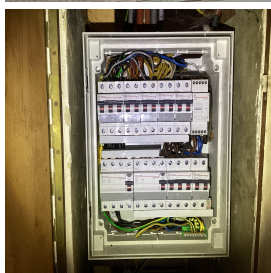

› DONNÉES GÉNÉRALES

Adresse de l'installation	Chaussée de l'Orangerie 3 & 6 - 1300 Wavre
Type de locaux	Unité d'habitation (maison)
Autre	Notaires associés Jacques Wathelet & Edouard-Jean Navez
Responsable des travaux	non communiqué
Dérogations applicables/appliquées	Installations électriques domestiques ancien RGIE (8.2.2.)

› DONNÉES DU RACCORDEMENT

Gestionnaire du réseau de distribution (GRD)	REW
Code EAN	Non communiqué
Numéro du compteur	31748703
Index jour/nuit	19288,3/
Type de coupure générale	Teco
Câble compteur - tableau	VOB 4mm
Tension nominale de service	3x230V - AC
Courant nominal de la protection de branchement	25A

› CONTRÔLE

Conformité schéma(s) unifilaire(s) et plan(s) de position Pas OK | Nombre de tableaux 1 | Nombre de circuits 7

Circuits

Protection

Section (mm²)

Conclusion

Les fondations datent	D'avant le 1/10/1981	Dispositif différentiel de tête	ID - 40A - 300mA - type A - test OK
Type d'électrode de terre	Piquets	Dispositif différentiel supplémentaire	ID - 40A - 30mA - type A - test OK
Résistance de dispersion de la prise de terre (Ω)	51,5	Fixation/Etat/Détérioration matériel	Pas OK
Conformité des liaisons équipotentielles et des PE	OK	Contrôle visuel appareils fixes et/ou mobiles	Pas OK
Test de continuité	Pas concluant	Protection contre les contacts directs	Pas OK
Contrôle boucle de défaut	Concluant	Résistance générale d'isolement (M Ω)	0,16
Protection contre les contacts indirects	Pas OK	Adéquation DPCDR – prise de terre	OK
		Adéquation protections surintensités – sections	OK

Le ou les socles de prise en défaut sont localisés dans la cuisine - le garage

Circuits en défauts d'isolement Circuit C

CONCLUSION : NON CONFORME

A la date du 23/10/2023, l'installation électrique de Chaussée de l'Orangerie 3 & 6 - 1300 Wavre n'est pas conforme aux prescriptions du Livre 1 de l'arrêté royal du 8 septembre 2019 établissant le Livre 1 sur les installations électriques à basse tension et à très basse tension.

Le contrôle réalisé par Certinergie a porté sur les parties visibles de l'installation et normalement accessibles.

Les travaux nécessaires pour faire disparaître les infractions constatées pendant la visite de contrôle, doivent être exécutées sans retard et toutes mesures adéquates doivent être prises pour qu'en cas de maintien en service de l'installation, les infractions ne constituent pas un danger pour les personnes.

Une nouvelle visite de contrôle est à exécuter pour constater la disparition des infractions par le même organisme au plus tard avant le 23/10/2024.

Signature de l'agent



Rapport de contrôle d'installations électriques à basse et à très basse tension

EXEMPLAIRE ORIGINAL

RÉF. 120/2023/84859/02:1

LISTE DES INFRACTIONS

- La tension d'alimentation n'est pas indiquée clairement de manière apparente sur chaque tableau de répartition et de manoeuvre. - 3.1.3.3.a
- La résistance d'isolement de l'installation n'est pas suffisante. - 6.4.5.1.
- Raccordements et assemblage, les connexions ou dérivations des câbles ne sont pas effectués en conformité avec les règles de l'art, elles doivent être réalisées dans des boîtes de dérivation, des tableaux, aux bornes des interrupteurs ou des prises de courant ou dans les appareils d'éclairage. Les boîtes d'encastrement des prises et interrupteurs doivent être suffisamment larges pour y réaliser facilement les connexions.
- Des conducteurs du type VOB ne sont pas placés sous conduit et/ou comme il se doit. - 5.2.9.
- Le contrôle visuel du matériel fixe ou à poste fixe ou mobile pouvant présenter des dangers pour les personnes et des biens n'est pas concluant. - 6.5.7.2.
- Des socles de prise de courant qui ne comportent pas de contact de terre ne sont pas protégés par un dispositif de protection à courant différentiel résiduel à haute ou très haute sensibilité - 4.2.4.3.b
- Des contacts de terre de socles de prise de courant ne sont pas reliés au conducteur de protection de la canalisation électrique. - 6.4.6.4.;6.5.7.2.
- Un ou des socles de prises de courant ne comportent pas une sécurité enfant. - 4.2.2.3.
- Les schémas unifilaires et/ou plans de position ne sont pas présents. - 3.1.2.;6.4.6.;6.5.7.;9.1.2.
- La résistance de dispersion de la prise de terre est supérieure à 30 Ohm. Il faut l'abaisser. Si ce n'est possible, et qu'elle ne dépasse pas 100 Ohm, des mesures complémentaires selon la sous-section 4.2.4.3.b doivent être prises. - 4.2.4.3.b
- Des modes de pose, connexions et/ou dérivations ne sont pas conformes. - 5.2.;8.2.1.
- Il faut revoir l'introduction des conducteurs dans le matériel électrique.
- Il faut revoir la fixation d'un/des luminaire(s)
- Des circuits alimentant des machines à laver/séchoir/lave-vaisselle ne sont pas subordonnés à un dispositif différentiel à haute ou très haute sensibilité. - 4.2.4.3.b
- Les socles des prises de courant ne sont pas montés à des hauteurs correctes selon les facteurs d'influence. - 5.3.5.2.;8.2.1.

REMARQUES

- Nous ne pouvons pas exclure qu'au dépôt des schémas il puisse y avoir d'autres infractions.
- Personne n'est présent lors du contrôle.
- L'appareillage électrique fixe ou à poste fixe suivant n'est pas présent - machine à laver/ sèche-linge
- Lors d'une rénovation de l'installation électrique, les dérogations pourraient ne plus être appliquées.
- Les schémas unifilaires et plans de position doivent renseigner l'adresse de l'installation, les coordonnées du responsable des travaux et du propriétaire. Ces derniers devront signer et dater ces schémas.
- L'habitation étant meublée et les plans n'ayant pas été fournis, il se peut que tout n'ait pu être vérifié.
- La machine à laver n'est pas présente. Il conviendra de vérifier lors de son placement qu'elle ne soit pas dans le volume 2.

Rappel sur les prescriptions réglementaires :

Le propriétaire, le gestionnaire ou l'exploitant de l'installation électrique est tenu :

- d'en assurer ou d'en faire assurer l'entretien ;
- de prendre toutes mesures adéquates pour que les dispositions du Livre 1 de l'arrêté royal du 8 septembre 2019 établissant le Livre 1 sur les installations électriques à basse tension et à très basse tension soient en tout temps observés ;
- de conserver les documents, en ce compris le ou les rapports de contrôle, de l'installation électrique dans un dossier, de le tenir à disposition de toute personne qui peut le consulter et de mettre à disposition une copie de ce dossier à tout éventuel locataire ;
- de transmettre le dossier de l'installation électrique au nouveau propriétaire, gestionnaire ou exploitant ;
- d'aviser immédiatement le fonctionnaire préposé à la surveillance du Service Public Fédéral ayant l'Energie dans ses attributions de tout accident survenu aux personnes et du, directement ou indirectement, à la présence d'installations électriques ;
- de renseigner dans le dossier de l'installation électrique toute modification ou extension non importante survenue sur l'installation électrique ;
- de laisser réaliser par un organisme agréé un contrôle de conformité avant la mise en usage sur toute modification ou extension importante survenue sur l'installation électrique.
- si des infractions ont été constatées lors de la visite de contrôle, de faire effectuer une nouvelle visite de contrôle par le même organisme agréé afin de vérifier la disparition des infractions au terme du délai de un an. Dans le cas où, lors de cette seconde visite, des infractions subsistent, l'organisme agréé se doit d'envoyer une copie du rapport de visite de contrôle à la Direction générale de l'Energie préposée à la haute surveillance des installations électriques domestiques.