

Proces - verbaal van opmeting Stad Scherpenheuvel-Zichem / 4e Afdeling

Nieuwe Mechelsebaan

Sectie B, nr. 187 K

Verkavelingsvergunning afgeleverd door het college van burgemeester en schepenen van de Stad Aarschot op 12/09/1990
Ref. stedenbouw: 267/V/269
Ref. omgevingsvergunning: 000000

Opgemeten en in plan gebracht door

Véronique Peeters
Landmeter - expert

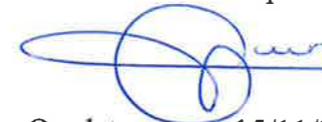

Op datum van: 15/11/23
BV Landmeterskantoor
Peeters - Torfs
Leuvensestraat 85
3200 Aarschot
Tel.: 0477/22.41.23

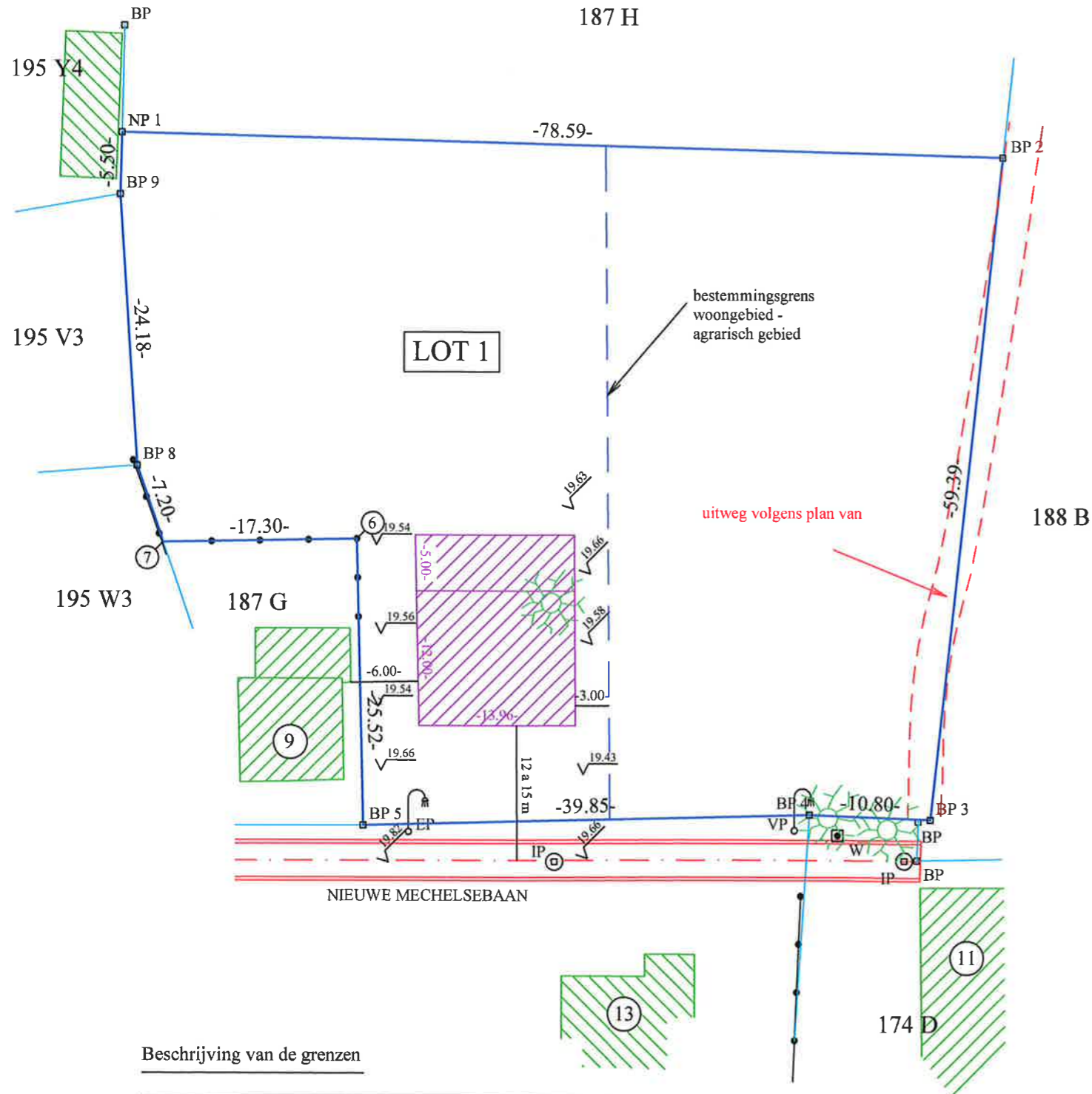

Oppervlakte volgens meting:

Lot 1	187 K	3974 m ²
-------	-------	---------------------

Legende

□ NP	nieuw geplaatste grenspaal	▨	zone voor hoofdbouw
□ BP	bestaande grenspaal	☼	boom
⊙	niet gematerialiseerd punt	⊙ IP	inspectieput
VP	verlichtingspaal	■ W	waterputje
EP	elektriciteitspaal	√ 10.25	TAW - hoogtepeil
—●—	afsluiting		

Coördinaten (Lambert '72)

	X	Y
1	190 436.04	190 484.98
2	190 409.19	190 558.84
3	190 466.48	190 574.49
4	190 470.03	190 564.29
5	190 485.55	190 527.59
6	190 462.01	190 517.71
7	190 468.62	190 501.72
8	190 463.12	190 497.07
9	190 441.21	190 486.85

Beschrijving van de grenzen

1 - 2	niet gematerialiseerd	plan van landmeter De Winter
2 - 3	niet gematerialiseerd	plan van landmeter De Winter
3 - 4	niet gematerialiseerd	plan van landmeter Aerts
4 - 5	niet gematerialiseerd	plan van landmeter De Winter
5 - 6	deels langs de afsluiting	plan van landmeter De Winter
6 - 7	langs de afsluiting	plan van landmeter De Winter
7 - 8	naast de afsluiting	plan van landmeter De Winter
8 - 9 - 1	niet gematerialiseerd	plan van landmeter De Winter

Schaal: 1/500

Opmerking

De kadastrale nummers zijn weergegeven zoals gekend ten kadaster; toestand 01/01/2023.
Dossiernr. SHV 5526
Inschrijvingsnummer: LAN 04 1002
Referentienr. afbakingsplan: 24105-10222

Grenzen volgens opmetingsplannen van landmeter Rudi De Winter dd 18/08/1990
landmeter Aerts dd 3/08/2000