

DE INSTALLATIE IS NIET CONFORM

Datum(s) van controle: 10/10/2024 10:08 11:08 **Uitgiftedatum verslag:** 10/10/2024
Verslagnummer: 0704-241010-02

Identificatie van het erkend organisme en de agent-bezoeker:

Naam: Normec BTV

Adres: Roderveldlaan 2, 2600 Berchem

T: 016 63 47 45 E: vlaamsbrabant-btv@normecgroup.com Ondernemingsnummer: 0406.486.616

De agent-bezoeker: nummer 0704

Identificatie van derden:

Opdrachtgever: NOTARIS KURT GEYSELS

Adres: SINT-NIKLAASBERG 7, 3200 AARSCHOT

Naam eigenaar, uitbater of beheerder: NOTARIS KURT GEYSELS

Adres: TESTELTSEBAAN 21, 3272 MESSELBROEK

Verantwoordelijke voor de uitvoering van het werk: Onbekend

Adres: ,

BTW-nummer:

Identificatie van de elektrische installatie:

Naam: NOTARIS KURT GEYSELS

Adres: TESTELTSEBAAN 21, 3272 MESSELBROEK

EAN- code:

Nummer teller: 12800466

Private hoogspanningscabine: Nee

Type installatie: Wooneenheid

Gegevens van de controle:

Type controle volgens Boek 1 - KB 08/09/2019: Controlebezoek verkoop oude installatie (8.4.2)

Datum uitvoering van de installatie: Vóór 01/10/1981, Vanaf 01/10/1981 tot 01/06/2020

Informatie inhoud controle:

1 De werking van de differentieelstroominrichting kon niet gecontroleerd worden omdat er nog geen spanning aanwezig was.

Afwijking(en) deel 8 Boek 1 - KB 08/09/2019: toegepast

Ander(e) wettelijk(e) kader(s): n.v.t.

Verslagnummer 0704-241010-02

VMA - 66.02



Elektrische installaties op lage en zeer lage spanning
(Boek 1 - KB 08/09/2019)

Maatschappelijke zetel / Siège social:

Roderveldlaan 2
2600 Berchem

Ondernemingsnummer / Numéro d'entreprise: 0406.486.616

RPR Antwerpen / RPM Anvers
normecbtv.com

Gegevens van de elektrische installatie:

Spanning en aard van de stroom: Mono 230V

Voedingsleiding hoofdbord: Type: XVB - Doorsnede: 4 x 10 mm²

Type aardelektrode: Niet geplaatst

Aantal borden: 1

Nominale waarde bescherming aansluiting: 40A

Type algemene schakelaar: 4P 40A/300mA

Type aardverbindingssysteem: TT

Aantal stroombanen: 12 (reserve inbegrepen)

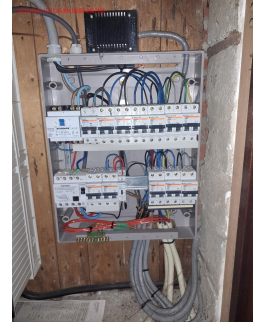
BESCHRIJVING:Geplaatste differentieelstroominrichtingen: 4P 40 A 300 mA type A,
beschermde stroombanen: onbekend
aantal: 1Geplaatste differentieelstroominrichtingen: 4P 25 A 30 mA type AC,
beschermde stroombanen: onbekend
aantal: 11 kringen 2P aut. 25 A 4 mm² VFVB7 kringen 2P aut. 20 A 2,5 mm² VFVB3 kringen 2P aut. 16 A 1,5 mm² VFVB1 kringen 2P aut. 6 A 1,5 mm² VOB

Ref. verslag gelijkvormigheidscontrole: n.v.t.

Plaatsaanduiding ondergrondse leidingen: n.v.t.

Verslagnummer 0704-241010-02

VMA - 66.02

Elektrische installaties op lage en zeer lage spanning
(Boek 1 - KB 08/09/2019)**Maatschappelijke zetel / Siège social:**Roderveldlaan 2
2600 Berchem

Ondernemingsnummer / Numéro d'entreprise: 0406.486.616

RPR Antwerpen / RPM Anvers
normecbtv.com

Resultaten van de controle:**Metingen en beproevingen:**

Spreadingsweerstand van de aardverbinding: zie inbreuk Ohm Waarde van de algemene isolatieweerstand: 0,04 MOhm

Test van de differentieelstroominrichtingen via testknop: Niet van toepassing

Test van differentieelstroominrichtingen via opwekken foutlus: Niet van toepassing

Continuïteit van de beschermingsgeleiders: NOK

Vastgestelde inbreuken:

- 1 Het ééndraadsschema ontbreekt (Boek 1: 3.1.2.1).
- 2 De situatieplannen ontbreken (Boek 1: 3.1.2.1).
- 3 Een aardverbinding overeenkomstig de voorschriften ontbreekt (Boek 1: 5.4.2.1).
- 4 De waarde van de beveiliging tegen overbelasting is niet in overeenstemming met de leiding of verbruiker stroomafwaarts (Boek 1: 4.4.1.1).oa. diff 25A
- 5 Het gebruik van een groene of gele geleider met een sectie groter dan of gelijk aan 1,5 mm² als actieve geleider is niet toegestaan (Boek 1: 5.1.6.2).
- 6 De aanduiding van de kringen, klemmen en/of schakelapparatuur ontbreekt, is onjuist of is onvolledig (Boek 1: 3.1.3.1/5.1.6.1).
- 7 Een schakelaar op laagspanning mag niet geplaatst worden in volume 2 van de badkamer (Boek 1: 7.1).
- 8 De voeding van de contactdoos binnen volume 2 van de badkamer is niet beveiligd door een differentieelstroominrichting van max. 10 mA of beschermingstransfo van max. 100W (Boek 1: 7.1).
- 9 Er is geen continuïteit van de beschermingsgeleider van de contactdoos (Boek 1: 5.4.3.4).
- 10 De continuïteit van de beschermingsgeleider met de aardingsinstallatie is niet gerealiseerd (Boek 1: 5.4.3).
- 11 De hoofdequipotentiale verbindingen ontbreken (Boek 1: 4.2.3.2).
- 12 Er is geen ondergeschikte differentieelstroominrichting van maximum 30 mA geplaatst voor de beveiliging van de ruimte(n) die een badkuip en/of douche bevatten (Boek 1: 4.2.4.3).

Opmerkingen:

- 1 Door gevolg te geven aan de hoger vermelde inbreuken, is het mogelijk dat er bij een volgend onderzoek bijkomende inbreuken aan het licht komen.

Besluit van de controle:

4. De elektrische installatie voldoet niet aan de voorschriften van Boek 1 van het koninklijk besluit van 8 september 2019 tot vaststelling van Boek 1 betreffende de elektrische installaties op laagspanning en op zeer lage spanning, Boek 2 betreffende de elektrische installaties op hoogspanning en Boek 3 betreffende de installaties voor transmissie en distributie van elektrische energie. De koper moet een nieuw controlebezoek, om het in orde brengen van de installatie na te gaan, binnen een termijn van 18 maanden te rekenen vanaf de dag van de verkoopakte laten uitvoeren. De koper mag vrij het erkend organisme voor dit nieuwe controlebezoek kiezen.

Tijdstip van afwerking:

agent-bezoeker 0704 i.o. van de technisch directeur

10/10/24 11:11

De technisch directeur, ir. Bart van Rossum



Verslagnummer 0704-241010-02

VMA - 66.02



Elektrische installaties op lage en zeer lage spanning
(Boek 1 - KB 08/09/2019)

Maatschappelijke zetel / Siège social:

Roderveldlaan 2
2600 Berchem

Ondernemingsnummer / Numéro d'entreprise: 0406.486.616

RPR Antwerpen / RPM Anvers
normecbtv.com

1. Uitgevoerde controles

Tijdens het controlebezoek van huishoudelijke installaties:

- a) de controle van de uitvoering van de elektrische installatie overeenkomstig de eendraadsschema's en de situatieplannen;
- b) de controle van de staat (vasthechtingen, beschadiging, ...) van het vast geïnstalleerd elektrische materieel in het bijzonder wat betreft de schakelaars, de stopcontactdozen, de aansluitingen in de verdeel- en schakelborden, ...;
- c) de controle van de beschermingsmaatregelen tegen elektrische schokken bij rechtstreekse en onrechtstreekse aanraking;
- d) de controle van de werking van de differentieelstroombeschermingsinrichtingen via de eigen testinrichting;
- e) de controle van de foutlussen en de juiste aansluiting van de differentieelstroom-beschermingsinrichtingen via de opwekking van een foutstroom tussen 2,5 en 2,75 maal de gevoeligheid van het apparaat;
- f) de controle van de continuïteit van de equipotentiale verbindingen (hoofd- en bijkomende) en van de beschermingsgeleiders van de contactdozen en van de vaste, vast opgestelde of verplaatsbare toestellen met vaste standplaats van de klasse I;
- g) de visuele controle van vast of vast opgesteld materieel dat gevaar kan opleveren voor personen en goederen;
- h) de visuele controle van verplaatsbaar materieel dat gevaar kan opleveren voor personen en goederen.

2. Plichten van de eigenaar, beheerder of uitbater in huishoudelijke installaties

- a) de verplichting het verslag van de gelijkvormigheidscontrole en/of het controlebezoek te bewaren in het dossier van de elektrische installatie;
- b) de verplichting in het dossier elke wijziging aangebracht aan de elektrische installatie te vermelden;
- c) de verplichting de met het toezicht belaste ambtenaar van de Federale Overheidsdienst die Energie onder zijn bevoegdheid heeft onmiddellijk in te lichten over elk ongeluk aan personen overkomen en rechtstreeks of onrechtstreeks te wijten aan de aanwezigheid van elektriciteit;
- d) de verplichting, wanneer er inbreuken zijn vastgesteld tijdens het controlebezoek, een nieuw controlebezoek te doen verrichten door hetzelfde erkend organisme om na te gaan of na afloop van de termijn van één jaar de inbreuken verdwenen zijn. Indien tijdens dat tweede bezoek wordt vastgesteld dat er nog inbreuken overblijven, moet het erkend organisme een kopie van het verslag van het controlebezoek sturen naar de Algemene Directie Energie die belast is met het hoog toezicht op de huishoudelijke elektrische installaties.

3. Mededelingen

- a) Betekenis van:
 - inbreuken: niet-conformiteit van het gecontroleerde object ten opzichte van wat er in de rubriek 'controle' staat, wat invloed heeft op de besluitvorming. Mogelijk synoniem (vooral terug te vinden in oudere documenten): vaststelling/ gebrek.
 - opmerkingen: betreffen zaken die geen invloed hebben op de besluitvorming, of buiten het kader van de controle vallen en een risico inhouden, of organisatorische gegevens. Mogelijk synoniem (vooral terug te vinden in oudere documenten): nota.
- b) Kopieën: Dit verslag mag niet anders dan in zijn geheel vermenigvuldigd worden.
- c) Een kopie van het controleverslag, de ondertekende eendraadsschema's en situatieplannen wordt bewaard gedurende vijf jaar door het erkend organisme. Gedurende deze periode kan de eigenaar, de uitbater of de beheerder van een elektrische huishoudelijke installatie bij het betrokken erkend organisme verzoeken om een duplicaat van het verslag van de positieve gelijkvormigheidscontrole, de ondertekende eendraadsschema's en situatieplannen te krijgen.

Verslagnummer 0704-241010-02

VMA - 66.02



Elektrische installaties op lage en zeer lage spanning
(Boek 1 - KB 08/09/2019)

Maatschappelijke zetel / Siège social:

Roderveldlaan 2
2600 Berchem

Ondernemingsnummer / Numéro d'entreprise: 0406.486.616

RPR Antwerpen / RPM Anvers
normecbtv.com