

Proces - verbaal van opmeting Stad Aarschot / 3e Afdeling

Oude Mechelsebaan 626

Sectie A, nrs. 290/2 D2/deel en 290 E/deel

Omgevingsvergunning afgeleverd door het college van burgemeester
en schepenen van de Stad Aarschot op 8/08/2025
Ref. stad: VERK/2025/00116
Ref. omgevingsvergunning: OMV_2025037531

Opgemeten en in plan gebracht door
Véronique Peeters
Landmeter - expert

Op datum van: 14/08/25
BV Landmeterskantoor
Peeters - Torfs
Leuvensestraat 85
3200 Aarschot
Tel.: 0477/22.41.23

Oppervlakte volgens meting:

Lot 1A	290 E/deel	581 m ²
Lot 1B	290/2 D2/deel	157 m ²
Lot 2	290 E/deel	398 m ²
Lot 3	290/2 D2/deel	16 m ²

Legende

- NP nieuw geplaatste grenspaal
- BP bestaande grenspaal
- S niet gematerialiseerd punt
- VP verlichtingspaal
- EP elektriciteitspaal
- afsluiting
- W waterputje
- zone voor hoofdbouw
- zone voor garage/berging
- boom

Coördinaten (Lambert '72)

	X	Y
1	189 271.77	189 973.02
2	189 288.36	189 981.91
3	189 257.14	189 947.84
4	189 279.01	189 960.75
5	189 264.77	189 934.92
6	189 287.33	189 946.66
7	189 304.24	189 955.46
8	189 269.79	189 925.80
9	189 270.34	189 924.81
10	189 291.93	189 938.87
11	189 294.37	189 940.31
12	189 307.94	189 949.05

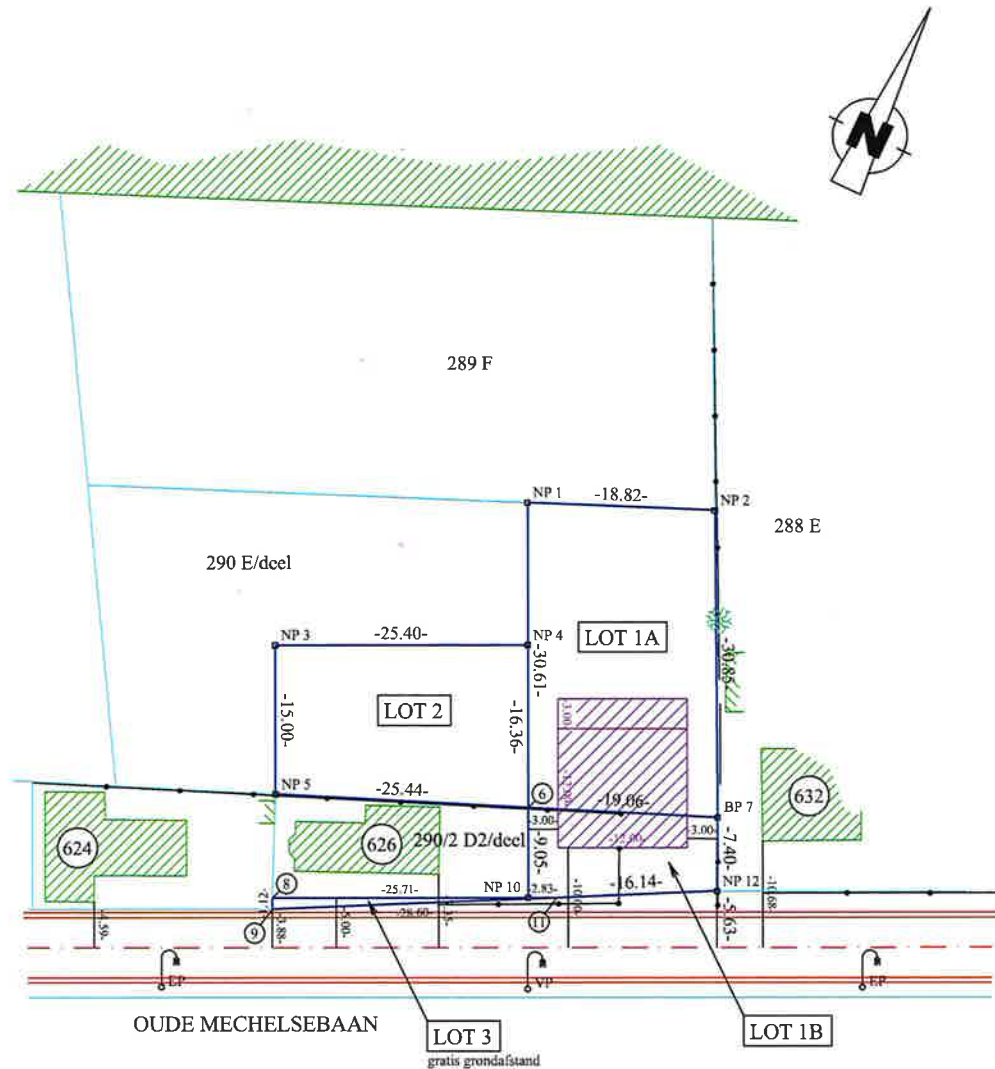

Beschrijving van de grenzen

1 - 2	niet gematerialiseerd	plan van landmeter E. Persy dd 14/03/1945
2 - 7	langs afsluiting	plan van landmeter E. Persy dd 14/03/1945
7 - 12	langs afsluiting	plan van landmeter E. Persy dd 5/07/1948
9 - 11 - 12	niet gematerialiseerd	plan van landmeter E. Persy dd 5/07/1948
8 - 9	niet gematerialiseerd	plan van landmeter E. Persy dd 5/07/1948
5 - 6 - 7	langs afsluiting	plan van landmeter E. Persy dd 5/07/1948
Overige grenzen zijn nieuw gevormde grenzen (niet gematerialiseerd) volgens omgevingsvergunning: OMV_2025037531 datum: 8/08/25		

Schaal: 1/500

Opmerking

De kadastrale nummers zijn weergegeven zoals gekend ten kadaster; toestand 01/01/2025.
Dossiernr. LDP 5891
Inschrijvingsnummer: LAN 04 1002
Referentienr. afbakingsplan: 24060-10243