

Analyse de l'appartenance - 02/02/2023

Dossier: 11627_DM

Adresse : Avenue de l'université, 106 Ixelles

Type de repérage : urba

Rapport synthétique

Commune(s) 100m

n°1:

- Bruxelles

n°2:

- Ixelles

Plan Régional d'Affectation du Sol (PRAS - U2)

Maille(s)

n°1:

- Identifiant : IXE-04

Zones d'affectations

n°1:

- zones d'habitation

Pôle Stratégique (PRDD)

PRD

Entités Monuments & Sites (en coïncidence)

Arbre(s) remarquable(s) (50m)

n°1:

- arbre remarquable FR :

Entités Monuments & Sites (dans une zone de 20m)

Entités Urbanisme

PPAS

n°1:

- Ref.régionale : IXE_0018_001_-
- Décision projet de plan :
- Décision :
- N° NOVA : 09/PPAS/167006
- Date d'arrêté plan : 05-09-1960
- Date arrêté expropriation :
- Type d'arrêté : Loi 62 - Arrêté PPAS
- Dénomination : ILOTS 264, 272, 273, 275 a 285, 291 a 294, 296 a 298, 300 a 303, 305 a 307
- Date arrêté projet de plan :

Entités Rénovation

Zone de Prémption

Règlement Régional d'urbanisme (RRU)

Données actuellement non mises à jour. Voir RRU Titre VI Publicités et Enseignes

ZONE D'ENSEIGNES

n°1:

- GENERALE

n°2:

- GENERALE

ZONE DE PUBLICITE

n°1:

- GENERALE

n°2:

- GENERALE

ZONE D'ACCESSIBILITE (buffer 40m)

n°1:

- Zone : B

n°2:

- Zone : B

n°3:

- Zone : B

n°4:

- Zone : B

Entités Mobilité

STIB (Lignes)

STIB (Stops)

Entités Environnement

Commune(s) 100m

n°1:

- Bruxelles

n°2:

- Ixelles

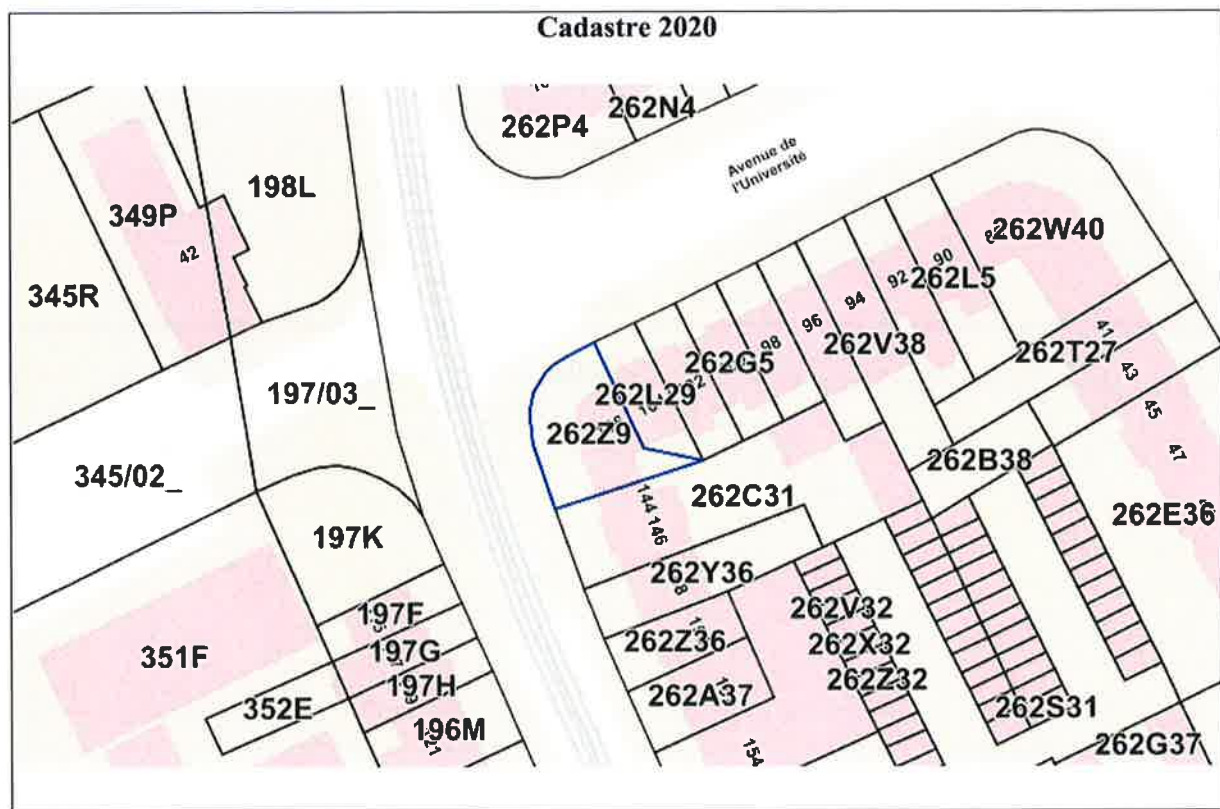
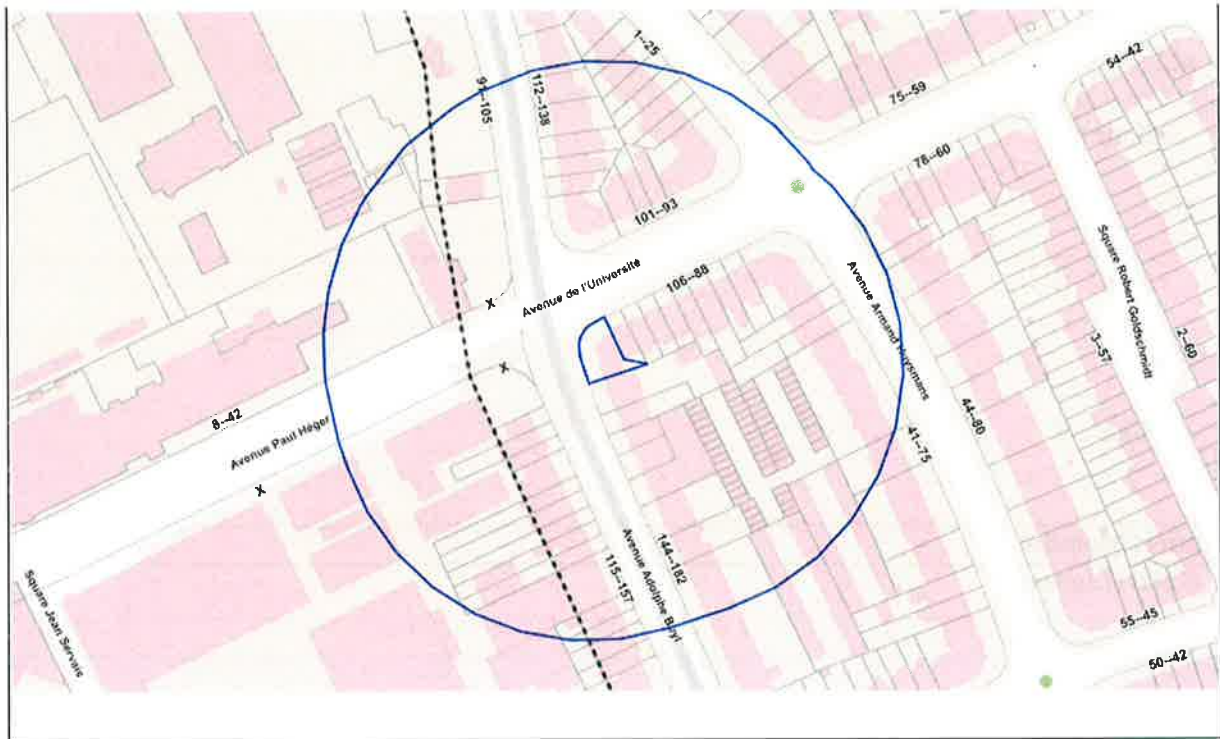

Ortho 2020

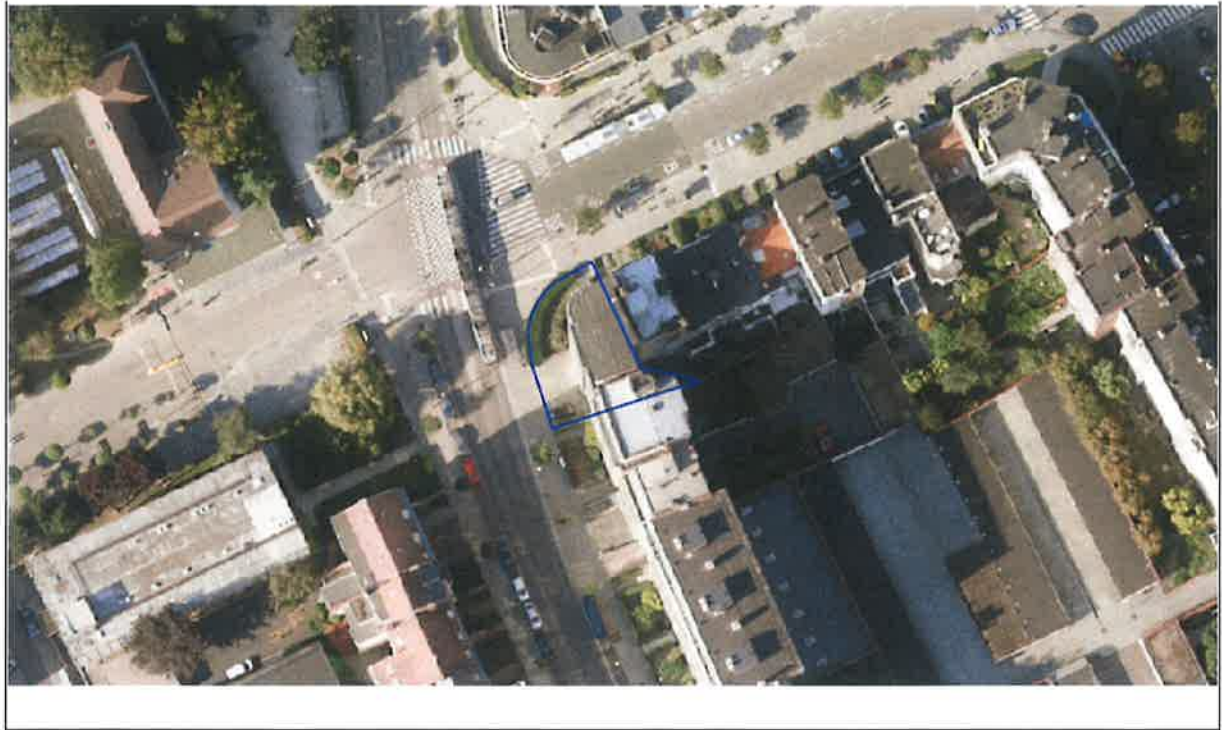

Rapport complet

Plan Régional d'Affectation du Sol (PRAS - U2)

Maille(s)

n°1:

- Identifiant : IXE-04



Zones d'affectations

n°1:

- zones d'habitation

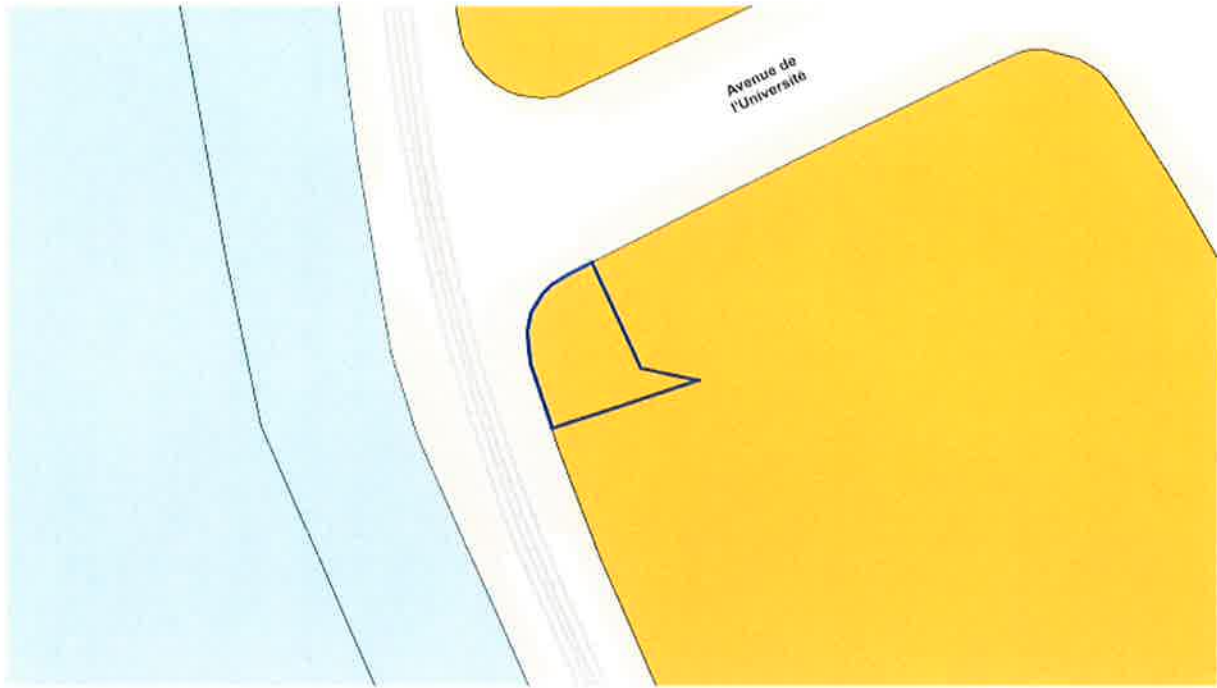

Pôle Stratégique (PRDD)

PRD

Entités Monuments & Sites (en coïncidence)

Arbre(s) remarquable(s) (50m)

n°1:

- arbre remarquable FR :



Entités Monuments & Sites (dans une zone de 20m)

Entités Urbanisme

PPAS

n°1:

- Ref.régionale : IXE_0018_001_-
- Décision projet de plan :
- Décision :
- N° NOVA : 09/PPAS/167006
- Date d'arrêté plan : 05-09-1960
- Date arrêté expropriation :
- Type d'arrêté : Loi 62 - Arrêté PPAS
- Dénomination : ILOTS 264, 272, 273, 275 a 285, 291 a 294, 296 a 298, 300 a 303, 305 a 307
- Date arrêté projet de plan :

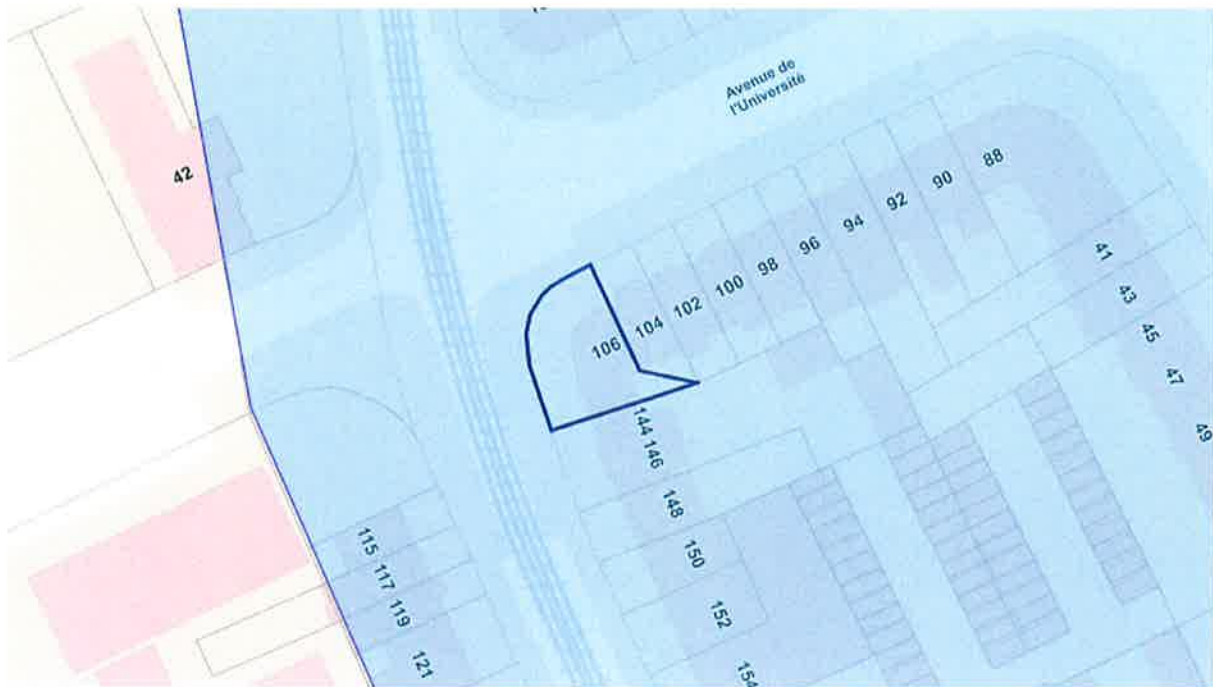
**Entités Rénovation**

Attention les immeubles isolés ne sont pas encore pris en compte

Zone de Prémption**Règlement Régional d'urbanisme (RRU)**

Données actuellement non mises à jour. Voir RRU Titre VI Publicités et Enseignes

ZONE D'ENSEIGNES

n°1:

- GENERALE

n°2:

- GENERALE

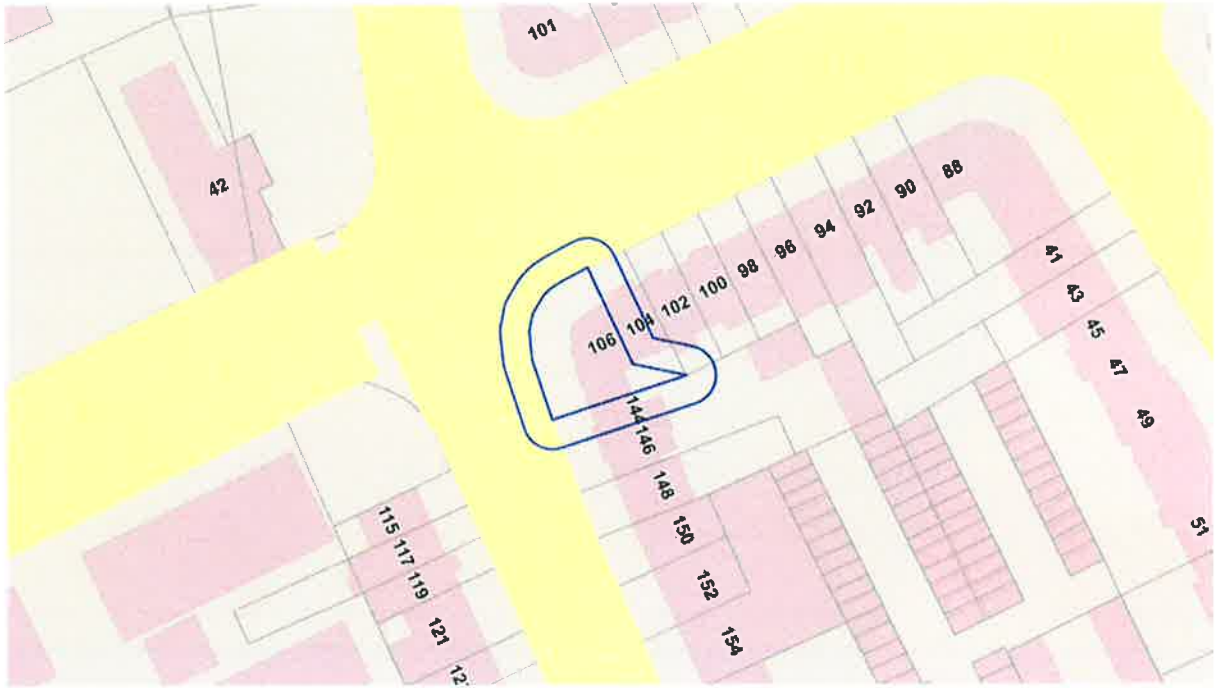

ZONE DE PUBLICITE

n°1:

- GENERALE

n°2:

- GENERALE

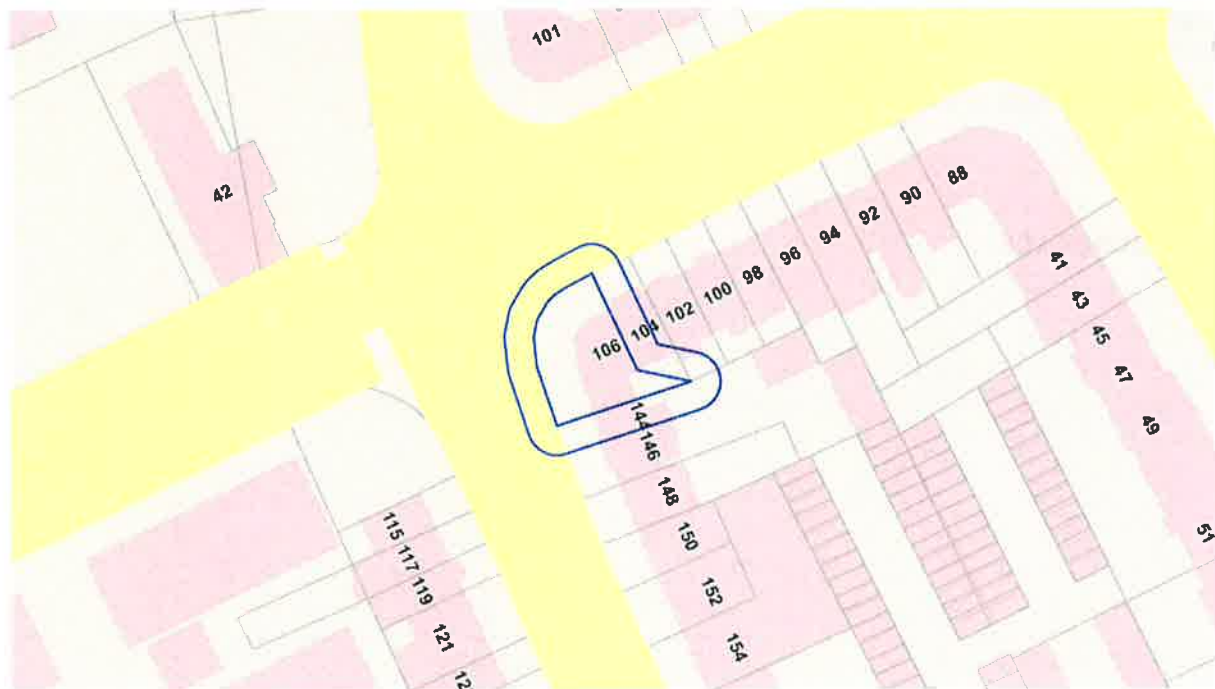

ZONE D'ACCESSIBILITE (buffer 40m)

n°1:

- Zone : B

n°2:

- Zone : B

n°3:

- Zone : B

n°4:

- Zone : B



Entités Mobilité
STIB (Lignes)





STIB (Stops)



Entités Environnement

