

NOTA: De opgegeven maten en oppervlakten zijn slechts benaderend. De juiste afmetingen volgen bij de opmaak van het afbakeningsplan. Dit plan is dus NIET bruikbaar voor de notariële akte.

VERKAVELINGSONTWERP

PUTTE LINDENLAAN 3

kadastraal gekend onder 2de afdeling (Beerzel),
sectie B, percelen 219m, 219r en 217w

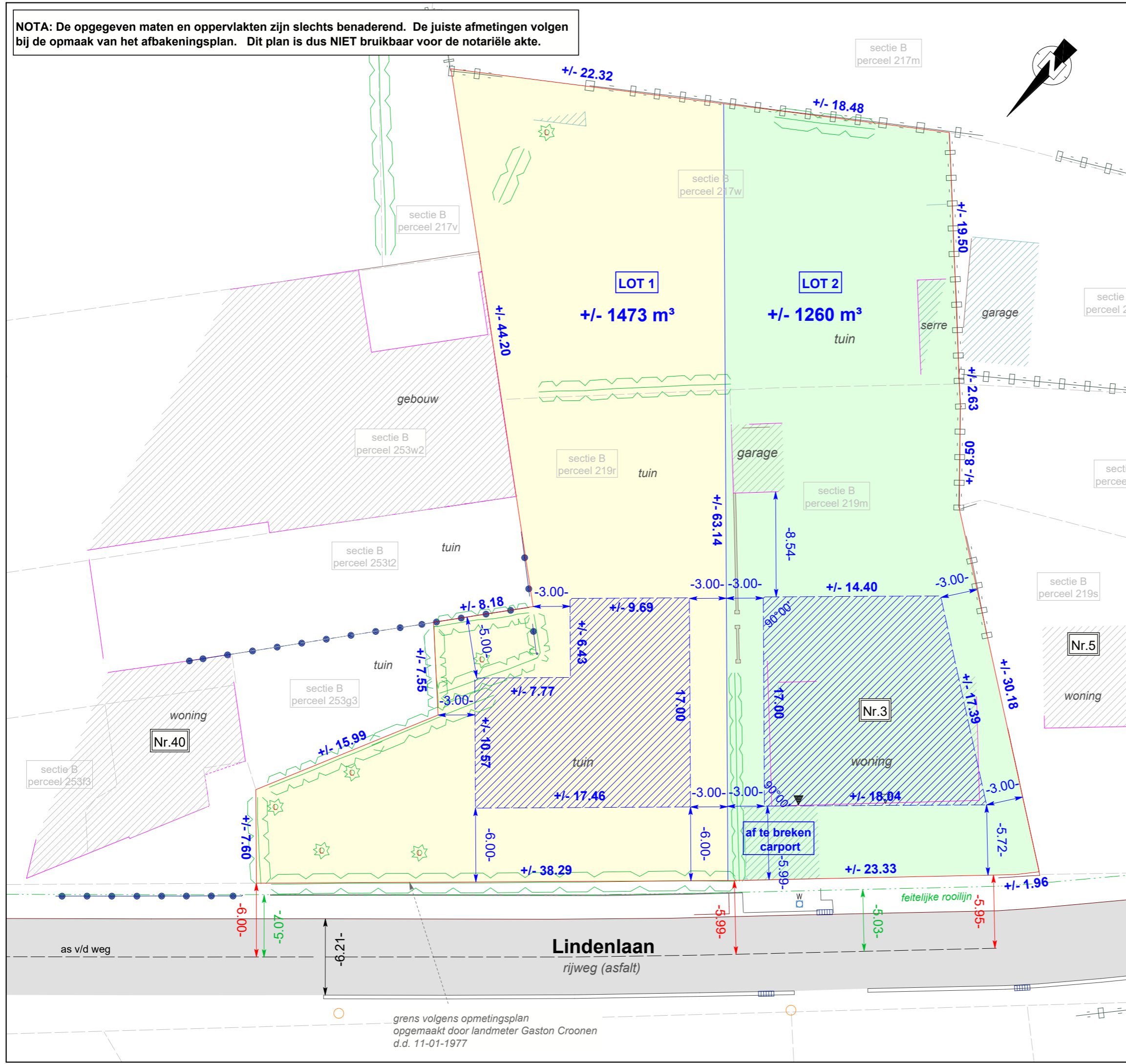

LIV@HOME
LANDMEET- EN VASTGOED
KANTOOR L. MARYNEN

Zoetewei 98 - 2580 PUTTE
Gsm: +32 (0)477/ 75.70.66
web: www.livathome.be
e-mail: info@livathome.be
BE 0719.371.893

Opgemeten en in plan gebracht door ondergetekende Ing. Liva Marynen, landmeter - expert, ingeschreven op de tableau der landmeters - experts als LAN 071324 en wettig beëdigd door de Rechtbank van Eerste Aanleg zetelend te Mechelen.

Putte, 25 juli 2023

Datum opmeting: 27-02-2023	Datum plan: 25-07-2023
Dossiernr.: 23.1159 Plannr.: 01.00	Identificatienummer:
Stelsel X,Y: Lambert '72 Stelsel Z: +/- TAW	Schaal: Formaat: 1/300 A3 liggend

grens volgens opmetingsplan
opgemaakt door landmeter Gaston Croonen
d.d. 11-01-1977