

OPMETINGSPLAN

PUTTE

HOUWSTRAAT z/n

kadastraal gekend onder 2de afdeling (Beerzel),
sectie A, perceel 610A

Coördinatenlijst

Ptnr	X	Y	Commentaar
G1	170533.58	195857.28	grenspunt *
G2	170499.10	195946.86	grenspunt *
G3	170563.74	195979.72	grenspunt *
G4	170593.42	196000.08	grenspunt *
G5	170637.68	195941.18	grenspunt *
G6	170547.18	195861.86	grenspunt *
G7	170537.18	195853.16	grenspunt *
G8	170499.46	195947.05	grenspunt *

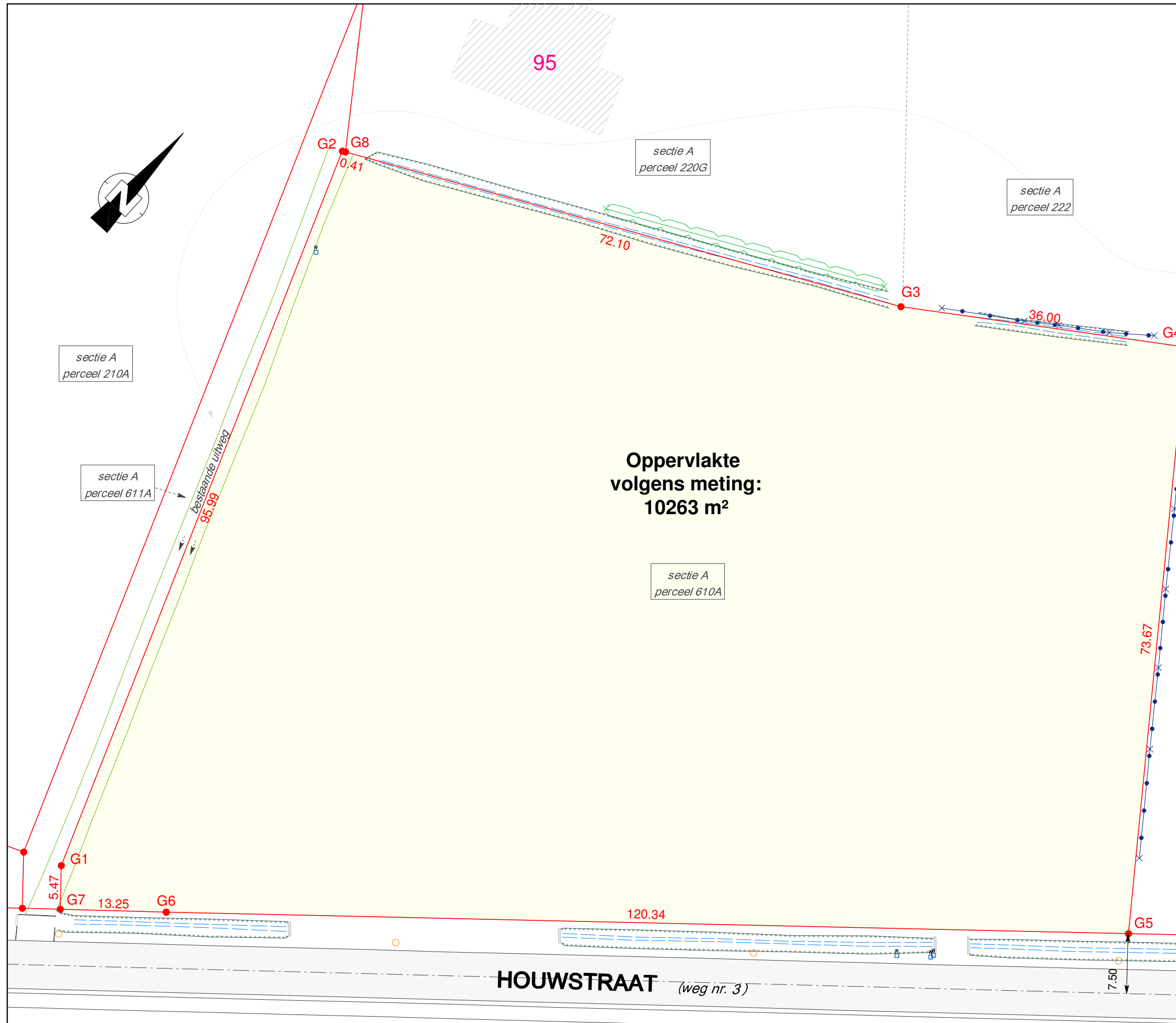

Oppervlakte
volgens meting:
10263 m²

LIV@HOME
LANDMEET- EN VASTGOED
KANTOOR L. MARYNEN

Zoetewei 98 - 2580 PUTTE

Gsm: +32 (0)477/ 75.70.66
web: www.livathome.be
e-mail: info@livathome.be

BE 0719.371.893

Opgemeten en in plan gebracht door ondergetekende Ing. Liva Marynen, landmeter - expert, ingeschreven op de tableau der landmeters - experts als LAN 071324 en wettig beëdigd door de Rechtbank van Eerste Aanleg zetelend te Mechelen.

Putte, 04 mei 2022

Datum opmeting: 03-04-2022	Datum plan: 04-05-2022
Dossiernr.: 22.1030	Identificatienummer:
Plannr.: 01.00	
Stelsel X,Y: Lambert '72	Schaal: 1/500
Stelsel Z: n.v.t.	Formaat: A3 liggend

Grenzen bepaald a.h.v.:

- G1-G2: opmetingsplan opgemaakt door landmeter-expert fr. Geens d.d. 01-02-2010 (refnr. 12001-10026) ;
- G2 t.e.m. G4: bestaande toestand - midden gracht;
- G4-G5: bestaande toestand (+/- 0.5 m uit afsluiting) en kadastrale schets 1 van 1982;
- G5-G6: rooilijnplan Houwstraat (K.B. 18-01-1962) (7,5 m uit de wegas) ;
- G6-G7-G1: opmetingsplan opgemaakt door landmeter-expert fr. Geens d.d. 28-05-2014 (refnr. 12001-10155) .