



House Check VZW - Erkend keuringsorganisme  
 BTW BE0681.840.318  
 Marktplein 1/3, 1740 Ternat  
 Tel: 02 582 62 32  
 Email: info@housecheck.be



710 - INSP  
 ISO/IEC 17020  
 Origineel verslag

## Controlebezoek – Periodiek [Hfst 6.5]

### Niet conform

**Inspecteur:** Ewout Geschier

**Verslagnummer:** 28/14072024/36765/1/

#### Algemeen

**Adres controle:**

**Straat + nummer:**

Pollinkhovestraat 39, 8647, Polinkhove (België)

**De fundering dateert van:** Voor 1 oktober 1981

**Type:** Controlebezoek – Periodiek [Hfst 6.5]

**Bijkomende categorie:**

**Datum van de keuring:** 15/07/2024

**Andere:**

**Installateur:**

**BTW installateur:**

**Type lokalen:** Appartement

**Afwijking:**

[Huishoudelijke installatie oud AREI [Afd 8.2.2]]



#### Elektrische installatie

**Netbeheer:** Gaselwest

**Nominale spanning:** 3x400V + N - AC

**Nominale stroom aansluitbeveiliging:** 20A

**Voedingskabel hoofdbord:**

**Type aarding:** Aarding is niet vastgesteld

**Staat van vast of vast opgesteld elektrisch materieel:**

OK

**EAN:**

**Teller Nr:** 60 939 157

**Dagindex:** 51411

**Nachtindex:** 58755

**Aardingsweerstand:** 2,14 Ohm(mli)

**Minimale isolatieweerstand:** 0,54 MOhm

**Aantal borden:** 2

**Aantal kringen:** 22+6

**Rechtstreekse aanraking:** OK

**Onrechtstreekse aanraking:** OK

**Controle van de foutlussen:** OK

Continuïteit van de beschermingsgeleiders van de contactdozen: Niet ok

Continuïteit van de vaste, vast opgestelde of verplaatsbare toestellen met vaste standplaats staat van vast of vast opgesteld van de klasse I: Niet ok

Controle van de vaste, vast opgestelde of verplaatsbare toestellen met verplaatsbare toestellen met vaste standplaats van de klasse I: OK

#### Automaten/zekeringen

| Type            |            | Automaat |
|-----------------|------------|----------|
| Aantal kringen  | zie schema | 2        |
| Nominale stroom |            | 16       |
| Aantal polen    |            | 2        |
| Sectie(mm2)     |            | 1.5      |
| Controle        |            | Ok       |

#### Differentieelstroombeschermingsinrichting

|                    |       |       |
|--------------------|-------|-------|
| mA                 | 300   | 30    |
| Nominale stroom(A) | 40    | 40    |
| Izt                | 3000A | 3000A |
| Type               | A     | A     |
| Beveiligde kringen | 22+6  | 6     |
| Test               | Ok    | Ok    |

### Besluit

- De elektrische installatie voldoet niet aan de voorschriften van boek 1 van het KB 08/09/2019 inzake de installaties op laagspanning en zeer lage spanning. Het nieuwe controlebezoek moet door hetzelfde keuringsorganisme worden uitgevoerd voor 15/07/2025. De werken, nodig om de inbreuken te doen verdwijnen die opgemerkt werden tijdens het plaatsbezoek, moeten zonder vertraging uitgevoerd worden en alle maatregelen getroffen worden opdat de in inbreuk zijnde installatie, indien zij in dienst blijft, geen gevaar vormt voor de personen of goederen.

**Handtekening klant**

**Handtekening inspecteur**



House Check VZW - Erkend keuringsorganisme  
BTW BE0681.840.318  
Marktplein 1/3, 1740 Ternat  
Tel: 02 582 62 32  
Email: info@housecheck.be



### Inbreuken

- De continuïteit van de PE, de stationaire toestellen klasse 1 en/of de equipotentiale verbindingen is niet verwezenlijkt. oAfd 4.2.4.3
- De aarding van de stopcontacten zijn niet aangesloten op de aardingsgeleider. oAfd 5.3.5.2.b
- het eendraadsschema en situatieplan komen niet overeen met de werkelijkheid. – Afd.3.1.2
- De sectiegrootte van de overbruggingen in de borden is niet aangepast aan de grootte van de beveiliging tegen overstromen. – oAfd 4.4.1.5
- De kringen, de onderbrekingstoestellen en of de beschermingstoestellen zijn niet duidelijk en zichtbaar gekenmerkt. – Afd 3.1.3
- Er ontbreken afdekplaatjes in het elektrisch bord. – Afd 5.2.6; oAfd 4.2.2.3
- Aansluitingen en samenvoegingen, verbindingen of aftakkingen van kabels werden niet uitgevoerd in overeenstemming met de regels van de kunst. – oAfd 5.1.1.2; Afd 1.4.1 - 1.4.2; Afd 5.2.6
- Schakelaars / stopcontacten / aftakkingendozen zijn niet conform bevestigd. – oAfd 5.3.4.2c; oAfd 5.3.5.2 ; Afd 1.4.1 - 1.4.2; oAfd 5.3.5.4

### Opmerkingen

- Buiten een vernieuwing van de elektrische installatie, zullen de afwijkingen niet meer van toepassing zijn.
- Door gevolg te geven aan de hoger vermelde inbreuken, is het mogelijk dat er bij een volgend onderzoek bijkomende inbreuken aan het licht komen.
- Keuring gebaseerd op verkregen info van eigenaar/verantwoordelijk installatie.

### Raadgeving

Het verslag van het controlebezoek herinnert aan de volgende verplichtingen:

- De verplichting het verslag van het controlebezoek te bewaren in het dossier van de elektrische installatie.
- In het dossier elke wijziging aan de elektrische installatie te vermelden.
- De met het toezicht belaste ambtenaar van de Federale Overheidsdienst die Energie onder zijn bevoegdheid heeft onmiddellijk in te lichten over elk ongeluk aan personen overkomen en rechtstreeks of onrechtstreeks te wijten aan de aanwezigheid van elektriciteit.
- Wanneer er inbreuken zijn vastgesteld tijdens het controlebezoek, een nieuw controlebezoek te doen verrichten door hetzelfde erkend organisme om na te gaan of na afloop van de termijn van één jaar de inbreuken verdwenen zijn. Indien tijdens dat tweede bezoek wordt vastgesteld dat er nog inbreuken overblijven, moet het erkend organisme een kopie van het verslag van het controlebezoek sturen naar de Algemene Directie Energie die belast is met het hoog toezicht op de huishoudelijke elektrische installaties.



House Check VZW - Erkend keuringsorganisme  
BTW BE0681.840.318  
Marktplein 1/3, 1740 Ternat  
Tel: 02 582 62 32  
Email: info@housecheck.be



710 - INSP  
ISO/IEC 17020

Origineel verslag

## Voorgevel

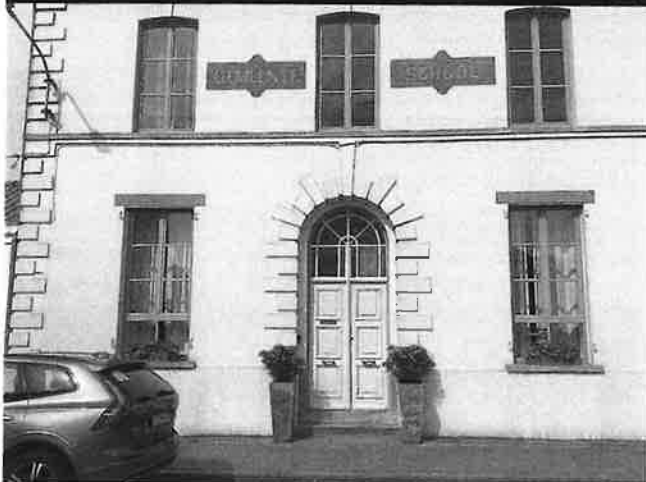

## Elektrisch bord

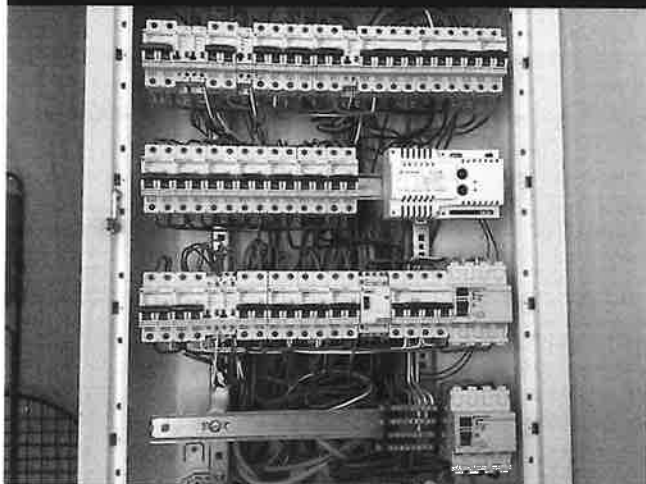

## Schetsen

## Eendraadsschema en situatieplan



House Check VZW - Erkend keuringsorganisme  
BTW BE0681.840.318  
Marktplein 1/3, 1740 Ternat  
Tel: 02 582 62 32  
Email: info@housecheck.be



710 - INSP  
ISO/IEC 17020

Origineel verslag

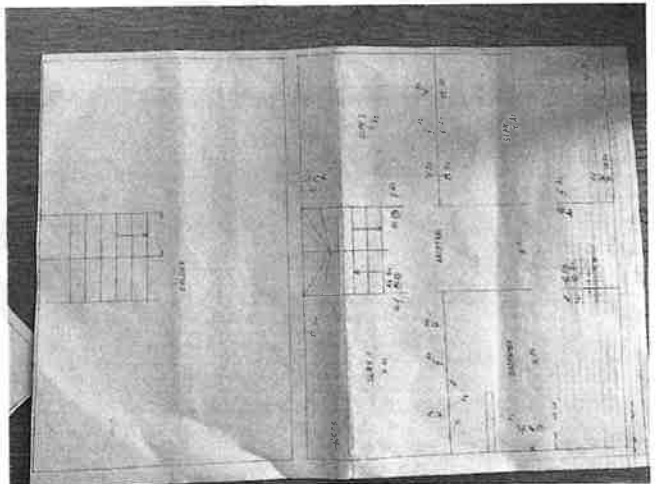
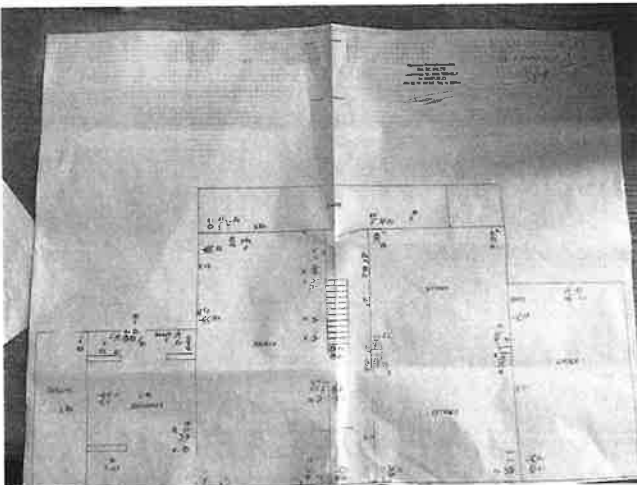
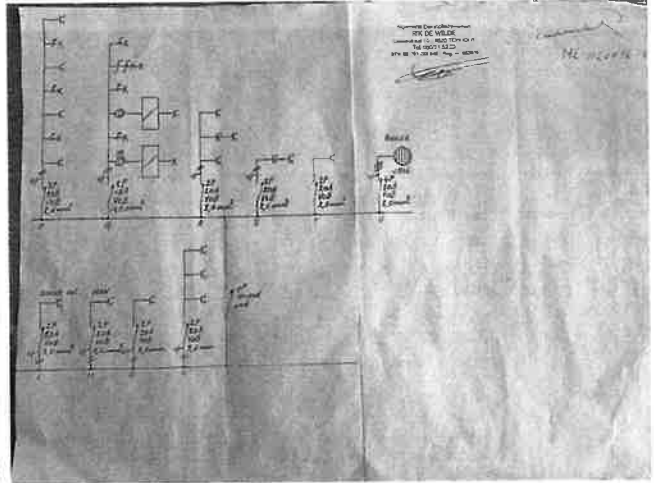
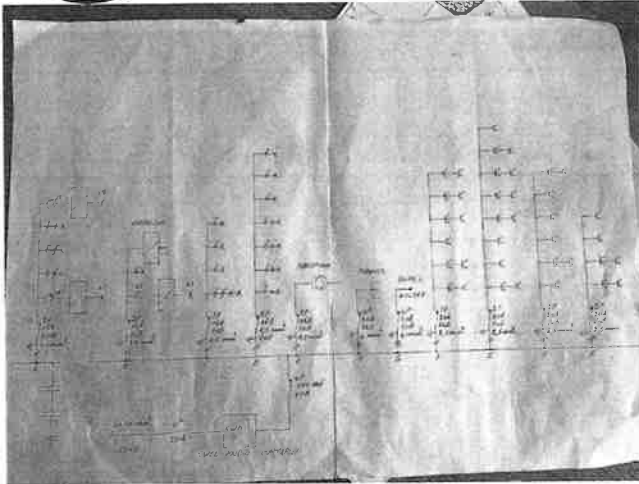

Andere

