

Ligging	Pol/Wa	Sectie	Nummer van het perceel	Aard	Opp. in ca	Inhoud in m3	Jaar van beëindiging van de opbouw	Code	Kadastraal inkomen
2 - Pollinkhovestraat 37 A	32020P 1	C	0113A2P0000	HUIS	93.0	---	van 1850 tot 1874	2F	195
3 - Pollinkhovestraat 37	32020P 1	C	0113B2P0000	HUIS	93.0	---	van 1850 tot 1874	2F	195
4 - POLLINKHOVETR	32020P 1	C	0113D2P0000	TUIN	865.0	--	--	1F	9
5 - Pollinkhovestraat 37 B	32020P 1	C	0113E2P0000	HUIS	36.0	---	van 1850 tot 1874	2F	323
6 - Pollinkhovestraat 37 +	32020P 1	C	0113F2P0000	BERGPLAATS	476.0	---	van 1850 tot 1874	2F	54

Deze kopij van kadastrale inlichtingen is toegelaten door de Algemene Administratie van de Patrimoniumdocumentatie, dewelke deze aanlevert op basis van gegevensbanken die gekend zijn en dewelke in haar documentatie vervat zijn.



PATRIMONIUM-
DOCUMENTATIE



Bevestiging informatieve vraag Vlaams voorkeoprecht

Ons dossiernummer: 2092726

Uw referentie: INF_10072024_0682

Datum informatieve vraag: 10/07/2024

Datum opzoeking themabestand.: 10/07/2024

Perceel (CaPaKey)	Voorkeoprecht	Begunstigde	Prioriteit
32020C0113/00A002 P0000	Geen voorkeoprecht voor dit perceel.		
32020C0113/00B002 P0000	Geen voorkeoprecht voor dit perceel.		
32020C0113/00D002 P0000	Geen voorkeoprecht voor dit perceel.		
32020C0113/00E002 P0000	Geen voorkeoprecht voor dit perceel.		
32020C0113/00F002 P0000	Geen voorkeoprecht voor dit perceel.		
32020C0113/00Z000 P0000	Geen voorkeoprecht voor dit perceel.		

Gedelegeerd bestuurder

¹ Dit is de datum waarop in het themabestand werd nagegaan of er al dan niet Vlaamse voorkeoprechten van toepassing zijn op onderstaande percelen. De resultaten met betrekking tot de voorkeoprechten zijn bijgevolg enkel geldig voor deze datum.

² Deze kolom wordt enkel ingevuld indien deze informatie voorhanden is in het themabestand. Indien ingevuld geldt deze prioriteit enkel tussen de begunstigten van het overeenkomstig perceel en voorkeoprecht in de tabel.

Vlaamse Landmaatschappij - NV van publiek recht - Koning Albert II-laan 15, 1210 Brussel
0236 506 685 RPR Brussel - Tel. 02 543 72 00 - Fax 02 543 73 99 - www.vlm.be - info@vlm.be



Vlaanderen
is milieuv

Kaartafdruk Risicozones overstromingen m.b.t. de natuurrampenverzekering

Versie kaart: *januari 2018*

Het perceel te Lo-Reninge, afdeling 2, sectie C met perceelnummer 0113/00F002
bevindt zich niet in een risicozone voor overstromingen

Waterbeheerder:

Datum kaartafdruk: 28/06/2024

Voor meer beleidsinformatie: www.integraalwaterbeleid.be

Voor meer kaartmateriaal: www.waterinfo.be/watertoets

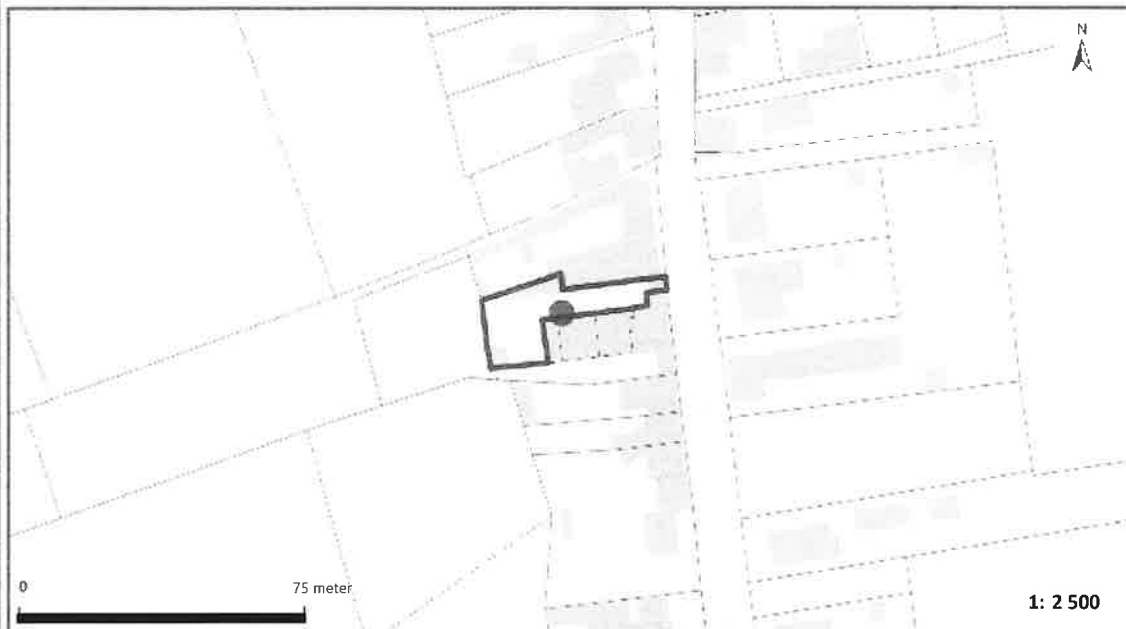

Legende

- Kadastrale Percelen
- Aslijnen Waterlopen
- Bevaarbaar
- Onbevaarbaar cat. 1
- Onbevaarbaar cat. 2
- Onbevaarbaar cat. 3
- Niet Geklasseerd
- nieuwe risicozones
- bevestigde risicozone
- geen risico meer



Risicozones zoals afgebakend volgens Koninklijk besluit van 20 september 2017 tot wijziging van het koninklijk besluit van 28 februari 2007 tot afbakening van de risicozones met betrekking tot de verzekering tegen natuurrampen in uitvoering van de wet op de landverzekeringsovereenkomst
www.integraalwaterbeleid.be

OVERSTROMINGSRAPPORT 28-06-2024

Identificatie perceel en gebouwen

Gemeente Lo-Reninge

Afdeling 2 Sectie C Perceelnummer 0113/00F002

Aantal gebouwen op dit perceel 1

Waterbeheerder(s) Westkustpolder



Informatie voor het volledige perceel

Parameter	Score
Perceelscore of P-score	A
Gebouwscore of G-score	A
Ligging in Signaalgebied	neen
Ligging in afgebakende oeverzone of afgebakend overstromingsgebied	neen

A: geen overstroming gemodelleerd B: kleine kans op overstromingen onder klimaatverandering C: kleine kans op overstromingen D: middelgrote kans op overstromingen

Te gebruiken symbool voor informatieplicht: geen verplicht symbool

Informatie voor de verschillende gebouwen op het perceel

Gebouw ID	Score
19841524	A

DETAILKAARTEN

Detailkaart Overstromingsgevoelige gebieden pluviaal (door hevige neerslag)

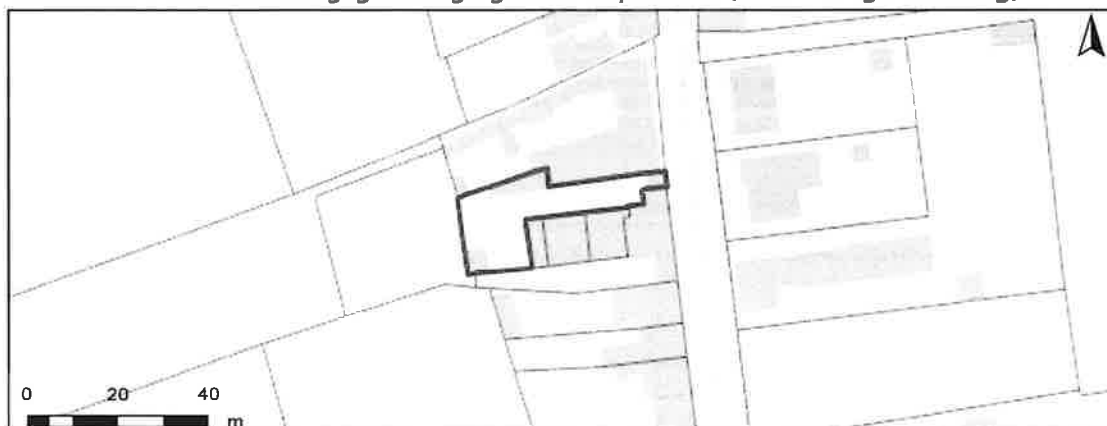

Detailkaart Overstromingsgevoelige gebieden fluviaal (uit waterlopen)

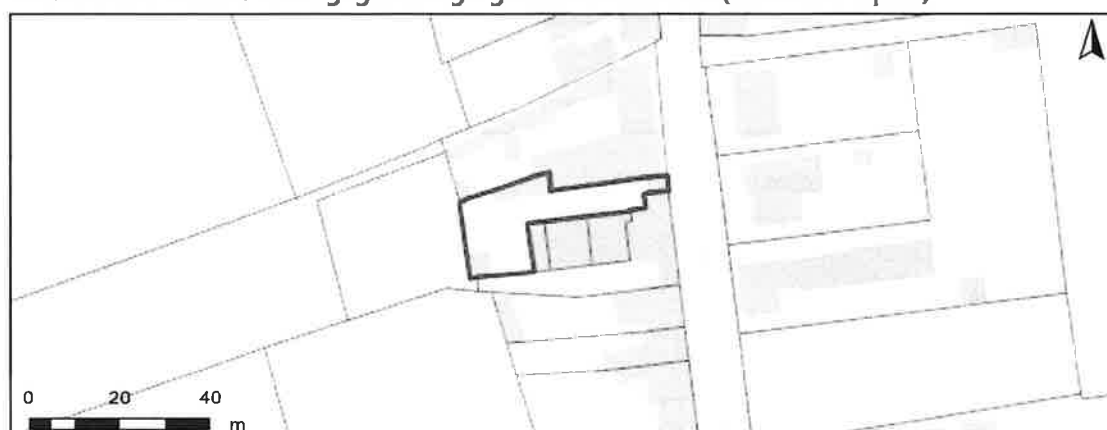

Detailkaart Overstromingsgevoelige gebieden vanuit de zee

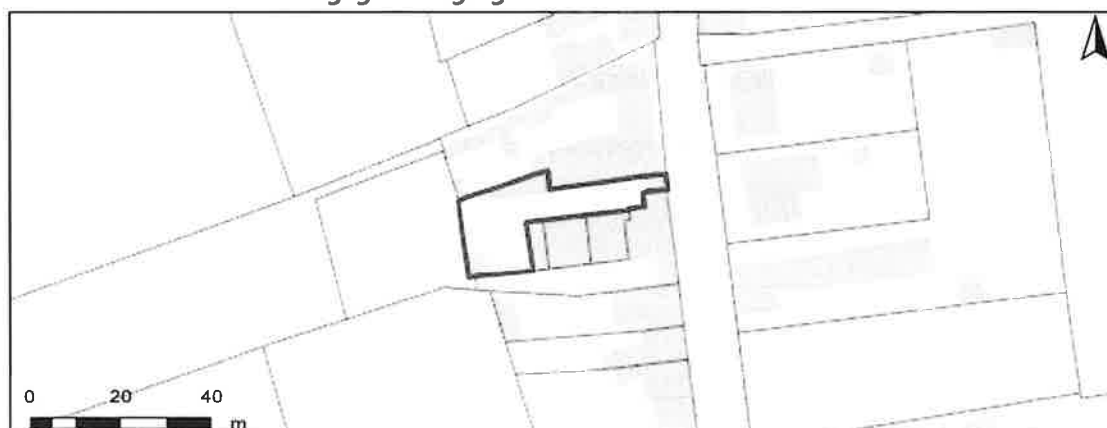

Legende

- A - Geen overstroming gemodelleerd
- B - Kleine kans op overstromingen onder klimaatverandering
- C - Kleine kans op overstromingen
- D - Middelgrote kans op overstromingen

PERCEELSCORE

Detail overstromingsgevoeligheid perceel te Lo-Reninge, afdeling 2, sectie C met perceelnummer 0113/00F002

Alle scores worden op basis van de overstromingskansen geanalyseerd en vervolgens wordt een score toegekend aan uw woning of perceel.

PERCEELSCORE: A

Geen overstroming gemodelleerd

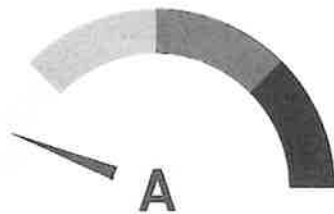

Intense neerslag
Pluviaal



Vanuit waterlopen
Fluviaal

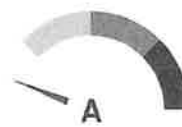

Kustoverstroming
Zee

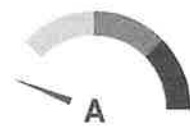

A: geen overstroming gemodelleerd B: kleine kans op overstromingen onder klimaatverandering C: kleine kans op overstromingen D: middelgrote kans op overstromingen



SCORE GEBOUW 19841524

Detail overstromingsgevoeligheid gebouw met ID 19841524

Alle scores worden op basis van de overstromingskansen geanalyseerd en vervolgens wordt een score toegekend aan uw woning of perceel.

GEBOUWSCORE: A

Geen overstroming gemodelleerd

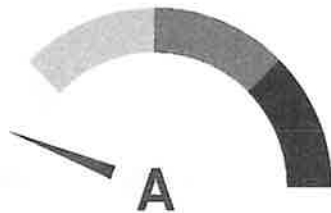

Intense neerslag
Pluviaal



Vanuit waterlopen
Fluviaal



Kustoverstroming
Zee

A: geen overstroming gemodelleerd B: kleine kans op overstromingen onder klimaatverandering C: kleine kans op overstromingen D: middelgrote kans op overstromingen



INFORMATIEPLICHT

Wetgeving informatieplicht

De informatieplicht is opgenomen in art. 1.3.3.3.2 van het waterwetboek ofwel de gecodificeerde decreten betreffende het integraal waterbeleid. De details voor de uitwerking van de informatieplicht zijn opgenomen in hoofdstuk III/1 van het uitvoeringsbesluit watertoets.

Berekening P-score en G-score

Voor de berekening van de P-score wordt bekeken of er overlap is tussen het perceel en de drie overstromingskaarten.

Voor de berekening van de G-score wordt bekeken of er overlap is tussen één van de gebouwen op het perceel met een minimum oppervlakte van 25m² en de drie overstromingskaarten. Er wordt hiervoor een buffer van 1m genomen rond de gebouwen.

Aangezien enkel voor de G-score met een buffer wordt gewerkt, is hiervoor ook overlap mogelijk met de overstromingskaarten buiten het perceel. In dat geval wordt de P-score aangepast naar dezelfde waarde als de G-score.

Overstromingsrobuust gebouwd?

Uw woning kan zich in overstromingsgevoelig gebied bevinden, maar mogelijks is hier reeds rekening mee gehouden bij het bouwen en heeft u dus overstromingsrobuust gebouwd. In dit geval bestaat de mogelijkheid om een deskundige aan te stellen om uw score te laten aanpassen.

Signaalgebieden

Voor signaalgebieden geldt er wettelijk gezien geen informatieplicht, maar het is wel aangewezen om dit ook mee op te nemen bij de communicatie. Signaalgebieden zijn nog niet ontwikkelde gebieden met een harde bestemming zoals woongebied, die ook een belangrijke functie kunnen vervullen tijdens overstromingen. Het gaat om gebieden met een mogelijke tegenstrijdigheid tussen de huidige bestemmingsvoorschriften en de belangen van het watersysteem. Voor verschillende van deze gebieden werd beslist om een bouwvrije opgave te voorzien, omdat het risico tijdens overstromingen te groot is.

Afgebakende oeverzones en afgebakende overstromingsgebieden

Afgebakende oeverzones en overstromingsgebieden zijn in de meeste gevallen afgebakend op niet bebouwbare percelen, maar niet altijd. Het gaat om gebieden waar een recht van voorkoop geldt en waar inrichtingswerken worden voorzien in het kader van het waterbeleid.

Meer info

www.integraalwaterbeleid.be

www.waterinfo.be/informatieplicht

woningpas.vlaanderen.be

Agentschap
Onroerend
Erfgoed

PERCEELRAPPORT ONROEREND ERFGOED

Perceelnummer 32020C0113/00F002

Dit rapport is opgevraagd op 28-06-2024 om 15.36 uur via <https://geo.onroenderfgoed.be>.

De gegevens in dit perceelrapport zijn een momentopname van de situatie op het moment van de opvraging. Raadpleeg <https://geo.onroenderfgoed.be> voor de meest actuele juridische situatie. Deze kan nadien nog veranderen.

INLEIDING

Het Perceelrapport Onroerend Erfgoed bevat gegevens van het agentschap Onroerend Erfgoed over het aanwezige erfgoed op een perceel. Het rapport biedt een overzicht van het erfgoed waaraan juridische gevolgen verbonden zijn.

Op www.onroerenderfgoed.be vindt u alle informatie over de soorten erfgoed, uw rechten en plichten en mogelijkheden tot financiële steun en fiscale voordelen.

ADMINISTRATIEVE GEGEVENS

Postadres(sen): Niet gekend

Gemeente: Lo-Reninge

Kadastrale afdeling: LO-RENINGE 2 AFD/POLLINKHOVE/

Kadastrale sectie: C

Perceel: 0113/00F002

Capakey: 32020C0113/00F002

Oppervlakte perceel: 491.16m²



BESCHERMD ERFGOED

BESCHERMD MONUMENT

Gemeenteschool: onderwijzerswoning en nutsgebouwen

<https://id.erfgoed.net/aanduidingsobjecten/12232>

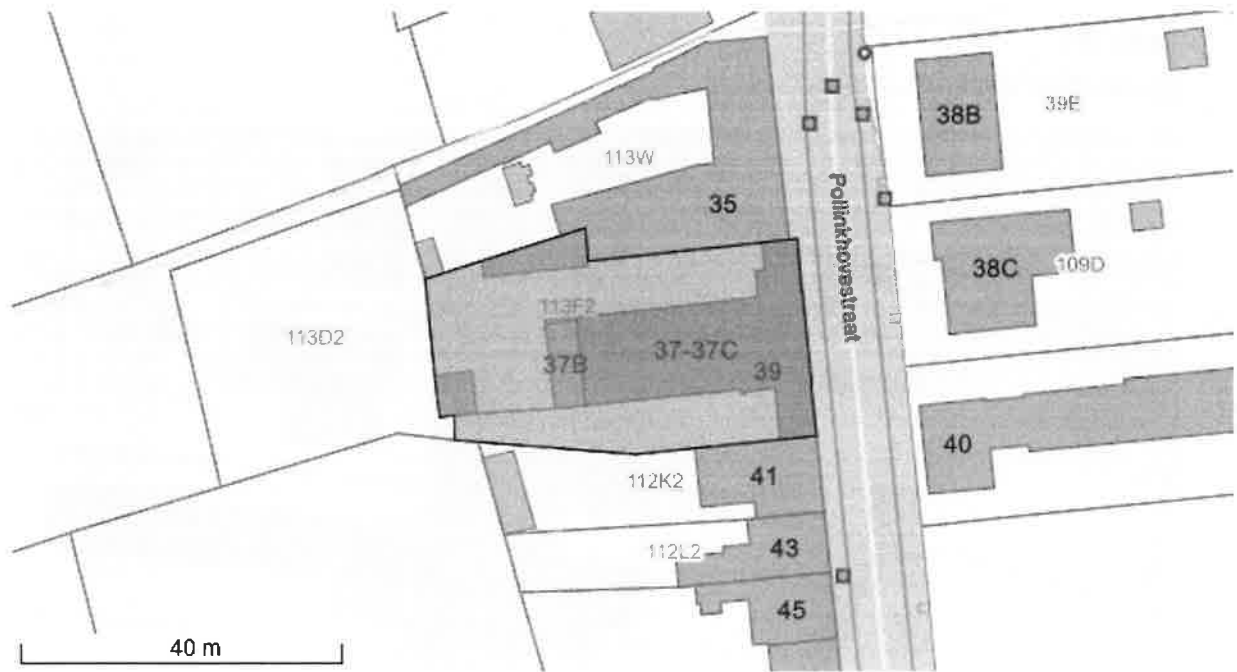

Het opgevraagde perceel is geen:

- Beschermd archeologische site
- Overgangzone
- Beschermd stads- of dorpsgezicht
- Beschermd cultuurhistorisch landschap
- Vastgesteld landschapsatlasrelict
- Vastgestelde houtige beplanting met erfgoedwaarde
- Vastgestelde historische tuin of park
- Vastgesteld landschappelijk erfgoed
- Vastgestelde archeologische zone
- Erfgoedlandschap
- Gebied geen archeologie
- Unesco werelderfgoed kernzone
- Unesco werelderfgoed bufferzone

[\(1\)](#)

Inventaris



[Contact \(/contact\)](/contact)

[Downloads \(/downloads\)](/downloads)

[Hergebruik \(/hergebruik\)](/hergebruik)

[Over ons \(https://www.onroenderfgoed.be/over-ons\)](https://www.onroenderfgoed.be/over-ons)

[MENU](#)

BESCHERMD MONUMENT

Gemeenteschool: onderwijzerswoning en nutsgebouwen

Beschermd monument van 27-05-2005 tot heden

ID: 12232 **URI:** <https://id.erfgoed.net/aanduidingsobjecten/12232> 



Besluiten

Geografisch pakket Pollinkhove (<https://id.erfgoed.net/besluiten/4394>)

definitieve beschermingsbesluiten: 27-05-2005 ID: 4394

Rechtsgevolgen

i Meer informatie over de rechtsgevolgen van beschermingen vind je op [onze website](https://www.onroenderfgoed.be/de-gevolgen-van-een-bescherming) (<https://www.onroenderfgoed.be/de-gevolgen-van-een-bescherming>).

Provincie
West-Vlaanderen

Gemeente
Lo-Reninge

Deelgemeente
Pollinkhove

Straat

Pollinkhovestraat

Locatie

Pollinkhovestraat 39, 37A (Lo-Reninge)

Nauwkeurigheid zone

Tot op 15m

Oppervlakte zone

177m²

Bescherminsdossiers

4.01/32030/729.1**4.01/32030/825.1****DW002348****OW002576**

Typologie: [bijgebouwen \(https://id.erfgoed.net/thesauri/erfgoedtypes/63\)](https://id.erfgoed.net/thesauri/erfgoedtypes/63),
[onderwijzerswoningen \(https://id.erfgoed.net/thesauri/erfgoedtypes/320\)](https://id.erfgoed.net/thesauri/erfgoedtypes/320)

Datering: [derde kwart 19de eeuw \(https://id.erfgoed.net/thesauri/dateringen/1065\)](https://id.erfgoed.net/thesauri/dateringen/1065),
[interbellum \(https://id.erfgoed.net/thesauri/dateringen/1070\)](https://id.erfgoed.net/thesauri/dateringen/1070)

Stijl: [neoclassicisme \(https://id.erfgoed.net/thesauri/stijlen_en_culturen/12\)](https://id.erfgoed.net/thesauri/stijlen_en_culturen/12)

[Project beschermingsdatabank 2013-2016](https://inventaris.onroerenderfgoed.be/gebeurtenissen/1028)

(<https://inventaris.onroerenderfgoed.be/gebeurtenissen/1028>) (beschermingen: van 01-01-2013 tot 30-06-2016)

[Buyck, Pierre François \(https://inventaris.onroerenderfgoed.be/personen/568\)](https://inventaris.onroerenderfgoed.be/personen/568) (Ontwerper)

Beschrijving

Het voormalige woonhuis van de hoofdonderwijzer met de flankerende nutsgebouwen van de voormalige gemeenteschool te Pollinkhove, is beschermd als monument.

Waarden

Het voormalige woonhuis van de hoofdonderwijzer met de flankerende nutsgebouwen van de voormalige gemeenteschool, is beschermd als monument omwille van het algemeen belang gevormd door de:

sociaal-culturele waarde

Als vormend een getuigenis van de onderwijsgeschiedenis van België: de schoolwet van 1842 kent in de jaren 1860 een belangrijke impact in het landelijke Pollinkhove met de oprichting van een gemeenteschool.

De statige gemeenteschool werd ingeplant aan het einde van de dorpskom. Ze markeert in hoge mate de aaneengesloten en eerder bescheiden bebouwing van de Pollinkhovestraat.

historische waarde

in casu *architectuurhistorische waarde*

Het voormalige woonhuis van de hoofdonderwijzer vormt een tastbare getuige van een belangrijke stap in de onderwijsgeschiedenis van België, toen bij de schoolwet van 1842 de gemeenten verplicht werden een school te bouwen of te onderhouden.

Als vormend een imposant neoclassicistisch, symmetrisch opgevat geheel, met aan de straat het woonhuis van het schoolhoofd geflankeerd door twee lagere nutsgebouwen. Het woonhuis ontleent zijn statigheid aan de neoclassicistische bepleistering uitgewerkt met hoekpilasters en het centrale rondboogportaal. Daarnaast wordt de voormalige functie als gemeenteschool aangegeven door middel van arduinen casementen met opschrift.

Als zijnde een voormalig schoolgebouw dat typologisch en stilistisch aansluit bij de ontwerpen van provinciaal architect P. Buyck (1805-1877).

Aanduiding van

Is de gedeeltelijke bescherming van

Gemeenteschool

(<https://inventaris.onroerenderfgoed.be/erfgoedobjecten/70219>)



Pollinkhovestraat 39, 37A-C (Lo-Reninge)

In 1922 registreert het kadaster een totale herbouwing van de school die volgens S. Debaeke uitbrandde tijdens de Eerste Wereldoorlog. Imposant neoclassicistisch, symmetrisch opgevat geheel, met aan de straat het woonhuis van het schoolhoofd geflankeerd door twee lagere nutsgebouwen. De klassen achteraan haaks op het huis dateren vermoedelijk grotendeels van na de Eerste Wereldoorlog.

Beheerder fiche: **Agentschap Onroerend Erfgoed**



Contact

Heb je een vraag of opmerking over deze fiche? [Meld het ons via het contactformulier \(/contact?uri=https://id.erfgoed.net/aanduidingsobjecten/12232\)](#).



6/28/2024

Gemeenteschool: onderwijzerswoning en nutsgebouwen | Inventaris Onroerend Erfgoed

uitgegeven door het agentschap Onroerend Erfgoed

(<https://www.onroenderfgoed.be/over-ons>)

PRIVACYVERKLARING

([HTTPS://WWW.ONROENDERFGOED.BE/PRIVACYVERKLARING](https://www.onroenderfgoed.be/privacyverklaring))

JURIDISCHE INFORMATIE

([HTTPS://WWW.ONROENDERFGOED.BE/JURIDISCHE-INFORMATIE](https://www.onroenderfgoed.be/juridische-informatie))

[\(/\)](#)

Inventaris



Vlaanderen
is erfgoed

[Contact \(/contact\)](/contact)

[Downloads \(/downloads\)](/downloads)

[Hergebruik \(/hergebruik\)](/hergebruik)

[Over ons \(https://www.onroenderfgoed.be/over-ons\)](https://www.onroenderfgoed.be/over-ons)

[MENU](#)

VASTGESTELD BOUWKUNDIG ERFGOED

Gemeenteschool

Vastgesteld bouwkundig erfgoed van 14-05-2024 tot heden

ID: 159046 **URI:** <https://id.erfgoed.net/aanduidingsobjecten/159046> 



Besluiten

[Besluit tot vaststelling van de inventaris bouwkundig erfgoed in de provincie West-Vlaanderen](https://id.erfgoed.net/besluiten/15115)
(<https://id.erfgoed.net/besluiten/15115>)

schrappingsbesluiten, vaststellingsbesluiten: 26-04-2024 ID: 15115

Rechtsgevolgen

➤ Meer informatie over de rechtsgevolgen van vaststellingen vind je op [onze website](https://www.onroenderfgoed.be/juridische-gevolgen-van-een-vaststelling)
(<https://www.onroenderfgoed.be/juridische-gevolgen-van-een-vaststelling>).

Provincie
West-Vlaanderen

Gemeente
Lo-Reninge

Deelgemeente
Pollinkhove

Straat

Pollinkhovestraat

Locatie

Pollinkhovestraat 39, 37A-C (Lo-Reninge)

Nauwkeurigheid zone

Tot op 15m

Oppervlakte zone

1 118m²

Vaststelling van de inventaris bouwkundig erfgoed in de provincie West-Vlaanderen
(<https://inventaris.onroerenderfgoed.be/gebeurtenissen/1077062>) (vaststellingen: van 01-03-2023 tot 14-05-2024)

Kenmerkgroep 1

Typologie: bijgebouwen (<https://id.erfgoed.net/thesauri/erfgoedtypes/63>), lagere scholen (<https://id.erfgoed.net/thesauri/erfgoedtypes/259>), onderwijzerswoningen (<https://id.erfgoed.net/thesauri/erfgoedtypes/320>)

Datering: interbellum (<https://id.erfgoed.net/thesauri/dateringen/1070>)

Stijl: neoclassicisme (https://id.erfgoed.net/thesauri/stijlen_en_culturen/12)

Buyck, Pierre François (<https://inventaris.onroerenderfgoed.be/personen/568>) (Ontwerper)

Beschrijving

In 1922 registreert het kadaster een totale herbouwing van de school die volgens S. Debaeke uitbrandde tijdens de Eerste Wereldoorlog. Imposant neoclassicistisch, symmetrisch opgevat geheel, met aan de straat het woonhuis van het schoolhoofd geflankeerd door twee lagere nutsgebouwen. De klassen achteraan haaks op het huis dateren vermoedelijk grotendeels van na de Eerste Wereldoorlog.

Waarden

architecturale waarde

-

historische waarde

-

Aanduiding van

Is de vaststelling van

Gemeenteschool

<https://inventaris.onroerenderfgoed.be/erfgoedobjecten/70219>



Pollinkhovestraat 39, 37A-C (Lo-Reninge)

In 1922 registreert het kadaster een totale herbouwing van de school die volgens S. Debaeke uitbrandde tijdens de Eerste Wereldoorlog. Imposant neoclassicistisch, symmetrisch opgevat geheel, met aan de straat het woonhuis van het schoolhoofd geflankeerd door twee lagere nutsgebouwen. De klassen achteraan haaks op het huis dateren vermoedelijk grotendeels van na de Eerste Wereldoorlog.

Andere relaties

Heeft als voorganger

Gemeenteschool

<https://inventaris.onroerenderfgoed.be/aanduidingsobjecten/63115>

Pollinkhovestraat 39, 37A (Lo-Reninge)

Beheerder fiche: **Agentschap Onroerend Erfgoed**



Contact

Heb je een vraag of opmerking over deze fiche? [Meld het ons via het contactformulier \(/contact?uri=https://id.erfgoed.net/aanduidingsobjecten/159046\).](#)



Vlaanderen
verbeelding werkt

Onroerenderfgoed.be is een officiële website van de Vlaamse overheid

uitgegeven door [het agentschap Onroerend Erfgoed](#)
(<https://www.onroerenderfgoed.be/over-ons>)

PRIVACYVERKLARING

([HTTPS://WWW.ONROERENDERFGOED.BE/PRIVACYVERKLARING](https://www.onroerenderfgoed.be/privacyverklaring))

JURIDISCHE INFORMATIE

([HTTPS://WWW.ONROERENDERFGOED.BE/JURIDISCHE-INFORMATIE](https://www.onroerenderfgoed.be/juridische-informatie))

[\(/\)](#)

Inventaris



[Contact \(/contact\)](/contact)

[Downloads \(/downloads\)](/downloads)

[Hergebruik \(/hergebruik\)](/hergebruik)

[Over ons \(https://www.onroenderfgoed.be/over-ons\)](https://www.onroenderfgoed.be/over-ons)

[MENU](#)

ERFGOEDOBJECT

Gemeenteschool

bouwkundig element

ID: 70219 **URI:** <https://id.erfgoed.net/erfgoedobjecten/70219> 

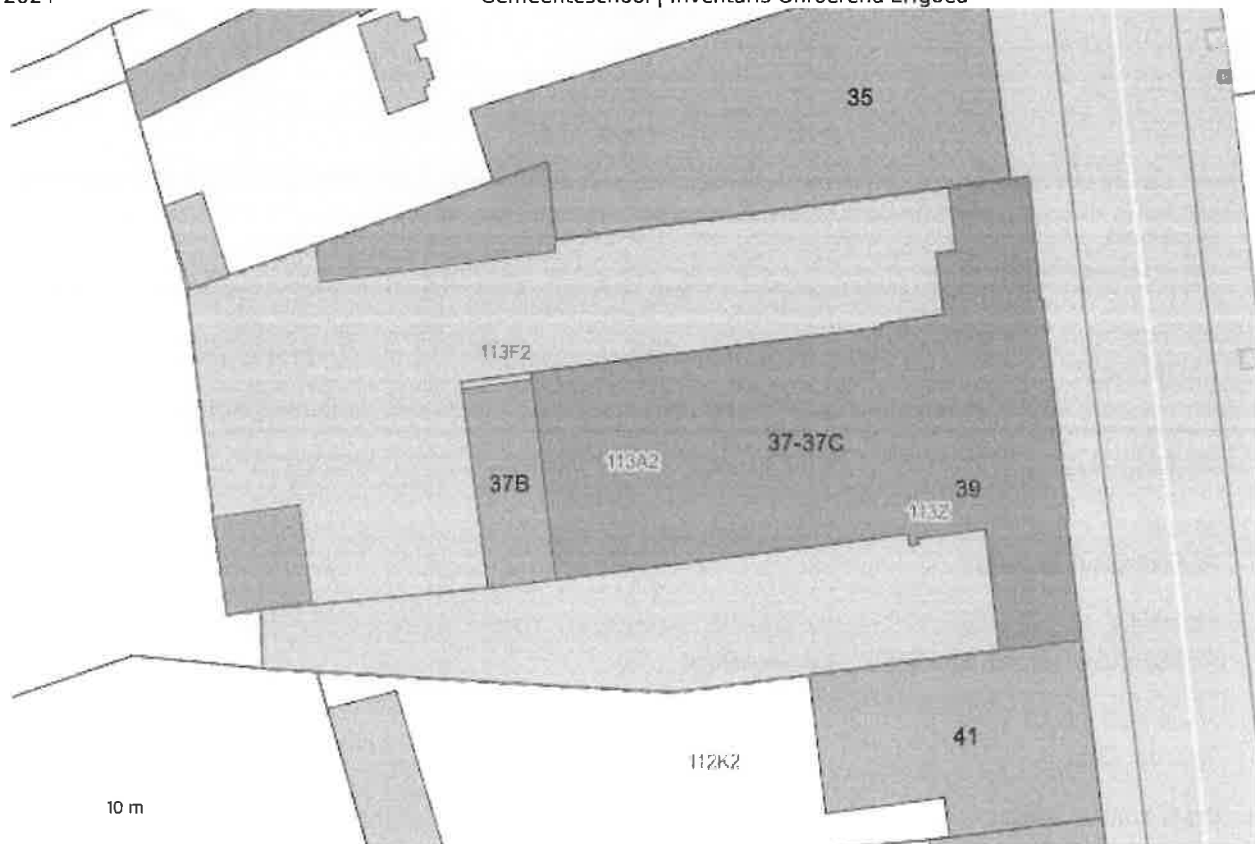

Juridische gevolgen

- is aangeduid als vastgesteld bouwkundig erfgoed Gemeenteschool (<https://inventaris.onroerenderfgoed.be/aanduidingsobjecten/159046>)
Deze vaststelling is geldig sinds 14-05-2024
- omvat de aanduiding als beschermd monument Gemeenteschool: onderwijzerswoning en nutsgebouwen (<https://inventaris.onroerenderfgoed.be/aanduidingsobjecten/12232>)
Deze bescherming is geldig sinds 27-05-2005
- is aangeduid als vastgesteld bouwkundig erfgoed Gemeenteschool (<https://inventaris.onroerenderfgoed.be/aanduidingsobjecten/63115>)
Deze vaststelling was geldig van 24-09-2009 tot 14-05-2024

Provincie

West-Vlaanderen

Gemeente

Lo-Reninge

Deelgemeente

Pollinkhove

Straat

Pollinkhovestraat

Locatie

Pollinkhovestraat 39, 37A-C (Lo-Reninge)

Nauwkeurigheid zone

Tot op 15m

Oppervlakte zone

1 118m²

Bewaringstoestand

Bewaard

Erfgoedwaarde

Aanwezig

Links

[Onderwijzerswoning, Pollinkhove | De wet op het lager onderw... | Flickr](#)
<https://www.flickr.com/photos/erfgoed/3194850353/in/set-72157600189235332>

Typologie: [bijgebouwen \(https://id.erfgoed.net/thesauri/erfgoedtypes/63\)](https://id.erfgoed.net/thesauri/erfgoedtypes/63), [lagere scholen \(https://id.erfgoed.net/thesauri/erfgoedtypes/259\)](https://id.erfgoed.net/thesauri/erfgoedtypes/259),
[onderwijzerswoningen \(https://id.erfgoed.net/thesauri/erfgoedtypes/320\)](https://id.erfgoed.net/thesauri/erfgoedtypes/320)

Datering: [interbellum \(https://id.erfgoed.net/thesauri/dateringen/1070\)](https://id.erfgoed.net/thesauri/dateringen/1070)

Stijl: [neoclassicisme \(https://id.erfgoed.net/thesauri/stijlen_en_culturen/12\)](https://id.erfgoed.net/thesauri/stijlen_en_culturen/12)

[Inventarisatie bouwkundig erfgoed Lo-Reninge](#)

<https://inventaris.onroerenderfgoed.be/gebeurtenissen/943> (geografische inventarisatie: van 01-07-2002 tot 31-12-2005)

[Buyck, Pierre François \(https://inventaris.onroerenderfgoed.be/personen/568\)](https://inventaris.onroerenderfgoed.be/personen/568) (Ontwerper)

Beschrijving

Historiek

Voormalige gemeenteschool, markeert door zijn hoger opgetrokken volume en zijn neoclassicistische bepleistering het einde van de dorpsbebouwing in deze straat. In de tweede helft van de 19de eeuw worden ten gevolge van de schoolwet van 23 september 1842 talrijke gemeentescholen opgericht. Deze wet verplichtte de gemeente een school te bouwen of te onderhouden. Hiervoor waren subsidies beschikbaar. Het was gebruikelijk dat voor het ontwerp beroep gedaan werd op de provinciaal bouwmeester. In de periode van de bouw van de gemeenteschool van Pollinkhove was P. Buyck (1805-1877) onder meer verantwoordelijk voor het arrondissement Diksmuide. Hoewel er ons geen archiefbronnen bekend zijn die de gemeenteschool toewijzen aan P. Buyck, laten de typologie en de stijlkenmerken dit sterk vermoeden. De typologie bestaat uit het woonhuis van de hoofdonderwijzer aan de straat, geflankeerd door lagere nutsgebouwen en aan de achterzijde een haakse lage klassenvleugel omgeven door speelplaatsen. Stilistisch wordt meestal gekozen voor bepleisterde neoclassicistische gevels.

In 1865 kocht de gemeente Pollinkhove een aantal braakliggende percelen aan de westzijde van de straat (percelen 112 d, 113 g en 113 h) om er circa 1868 de gemeenteschool op te trekken. De kadastrale legger 212 vermeldt in 1918 dat het 'huis, school en plaets' in ruïneuze toestand verkeren. In 1922 registreert het kadaster een 'totale herbouwing'. Volgens S. Debaeke brandde de school uit tijdens de Eerste Wereldoorlog en werd ze in 1921 opnieuw in gebruik genomen. Bij deze herstelling werd de hoger geschetste typologie echter gerespecteerd evenals de neoclassicistische bepleistering van het straatvolume. In de jaren 1990 werd het complex gerenoveerd, hierbij vormde men de achterliggende klassenvleugel om tot een aantal appartementen.

Beschrijving

Imposant neoclassicistisch, symmetrisch opgevat geheel, met aan de straat het woonhuis van het schoolhoofd geflankeerd door twee lagere nutsgebouwen. Bepleisterde en witgeschilderde volumes onder zadeldaken (mechanische pannen ter vervanging van de bij het rechter gebouwtje bewaarde leien). Het voormalige woonhuis van de hoofdonderwijzer telt drie traveeën en twee bouwlagen. Het is uitgewerkt met hoekpilasters en een gootlijst op klossen. De centrale rondboogdeur is verdiept en gevat in een geblokte omlijsting. De oorspronkelijke vleugeldeur met uitgewerkt bovenlicht met waaiervormige roedeverdeling is bewaard. Het overige houtwerk met T-indeling werd recent vernieuwd naar het tweeledige type. Tussen de vensters van de bovenverdieping, arduinen casementen met opschriften "GEMEENTE/ SCHOOL". Ook de zijgevels hebben een uitgewerkte bepleistering met onder meer hoekkettingen en oculi in de geveltoppen, de bepleistering van vooral de linker zijgevel werd vereenvoudigd bij de renovatie.

De klassen (nummer 37 A-C) achteraan haaks op het huis dateren vermoedelijk grotendeels van na de Eerste Wereldoorlog. Bakstenen gevels met aflijnende tandfriezen, onder pannen zadeldak (nok loodrecht op de onderwijzerswoning). Getoogde en korfbogige muuropeningen, gewijzigd in de rechter gevel.

Gaaf bewaarde interieurindeling van het woonhuis: centrale gang met houten bordestrap. Links van de gang, twee eenvoudige kamers met eenvoudige houten schouwen. Rechts van de gang, enfilade van twee kamers, gescheiden met rondboog, eenvoudige marmeren schouwen. Rozetten rond de luchters, vernieuwde vloeren.

DEBAEKE S., Terugblik: Lo, Pollinkhove, Reninge, Noordschote, Veurne, 1992, p. 77.

KADASTERARCHIEF WEST-VLAANDEREN TE BRUGGE, primitief percelenplan.

KADASTERARCHIEF WEST-VLAANDEREN TE BRUGGE, mutatieschetsen nr. 207, schets nr. 1865/3, nr. 1868/2.

Bron: VANNESTE P. met medewerking van MISSIAEN H. 2005: *Inventaris van het bouwkundig erfgoed, Provincie West-Vlaanderen, Gemeente Lo-Reninge, bestaande uit deelgemeenten Lo, Noordschote, Pollinkhove en Reninge*, Bouwen door de eeuwen heen in Vlaanderen WVL14, onuitgegeven werkdocumenten.

Auteurs: [Vanneste, Pol \(https://id.erfgoed.net/auteurs/51\)](https://id.erfgoed.net/auteurs/51)

Datum: 2005

De tekst wordt ter beschikking gesteld door: [Agentschap Onroerend Erfgoed \(AOE\) \(https://id.erfgoed.net/auteurs/501\)](https://id.erfgoed.net/auteurs/501)

Relaties



Is deel van

Pollinkhovestraat (<https://inventaris.onroerenderfgoed.be/themas/7731>)

Je kan deze pagina citeren als:

INVENTARIS ONROEREND ERFGOED 2024: *Gemeenteschool* [online], <https://id.erfgoed.net/erfgoedobjecten/70219> (<https://id.erfgoed.net/erfgoedobjecten/70219>) (geraadpleegd op 28 juni 2024).

Beheerder fiche: **Agentschap Onroerend Erfgoed**



Contact

Heb je een vraag of opmerking over deze fiche?
[Meld het ons via het contactformulier \(/contact?uri=https://id.erfgoed.net/erfgoedobjecten/70219\)](/contact?uri=https://id.erfgoed.net/erfgoedobjecten/70219).



Vlaanderen
verbeelding werkt

Onroerenderfgoed.be is een officiële website van de Vlaamse overheid

uitgegeven door het agentschap Onroerend Erfgoed
(<https://www.onroerenderfgoed.be/over-ons>)

PRIVACYVERKLARING

([HTTPS://WWW.ONROERENDERFGOED.BE/PRIVACYVERKLARING](https://www.onroerenderfgoed.be/privacyverklaring))

JURIDISCHE INFORMATIE

([HTTPS://WWW.ONROERENDERFGOED.BE/JURIDISCHE-INFORMATIE](https://www.onroerenderfgoed.be/juridische-informatie))

