

ZUIDGEVEL
 schaal: 1:100

- | LEGENDE VAN MATERIALEN | |
|------------------------|---------------------------------------------------------------------------|
| 1- | Bestaande deken in kunstmatige leigrijze tint, |
| 2- | bestaande goot met witte PVC-afwerking, |
| 3- | Bestaande bakstenen muren terracotta toon roodbruin, |
| 4- | Bestaand chassis in PVC-wittint of imitatiehout, |
| 5- | Betreft bestaande betonnen muren die moeten worden vervangen door beton, |
| 6 - | Bestaande wanden van blokken wit beton die getransformeerd moeten worden. |
| 7- | Houten luifel met doorschijnend deksel om te slopen, |
| 8- | Bestaande grijze houten barrière te vervangen door stalen barrière. |
| 9- | Onderbouw in cementeren om te vervangen door grijs cementeren, |
| 10- | Nieuw ondervolume-chassis in PVC-grijstint antraciet. |
| 11- | gevelbekleding beige toon, |
| 12- | Goot en DEP in zink, |

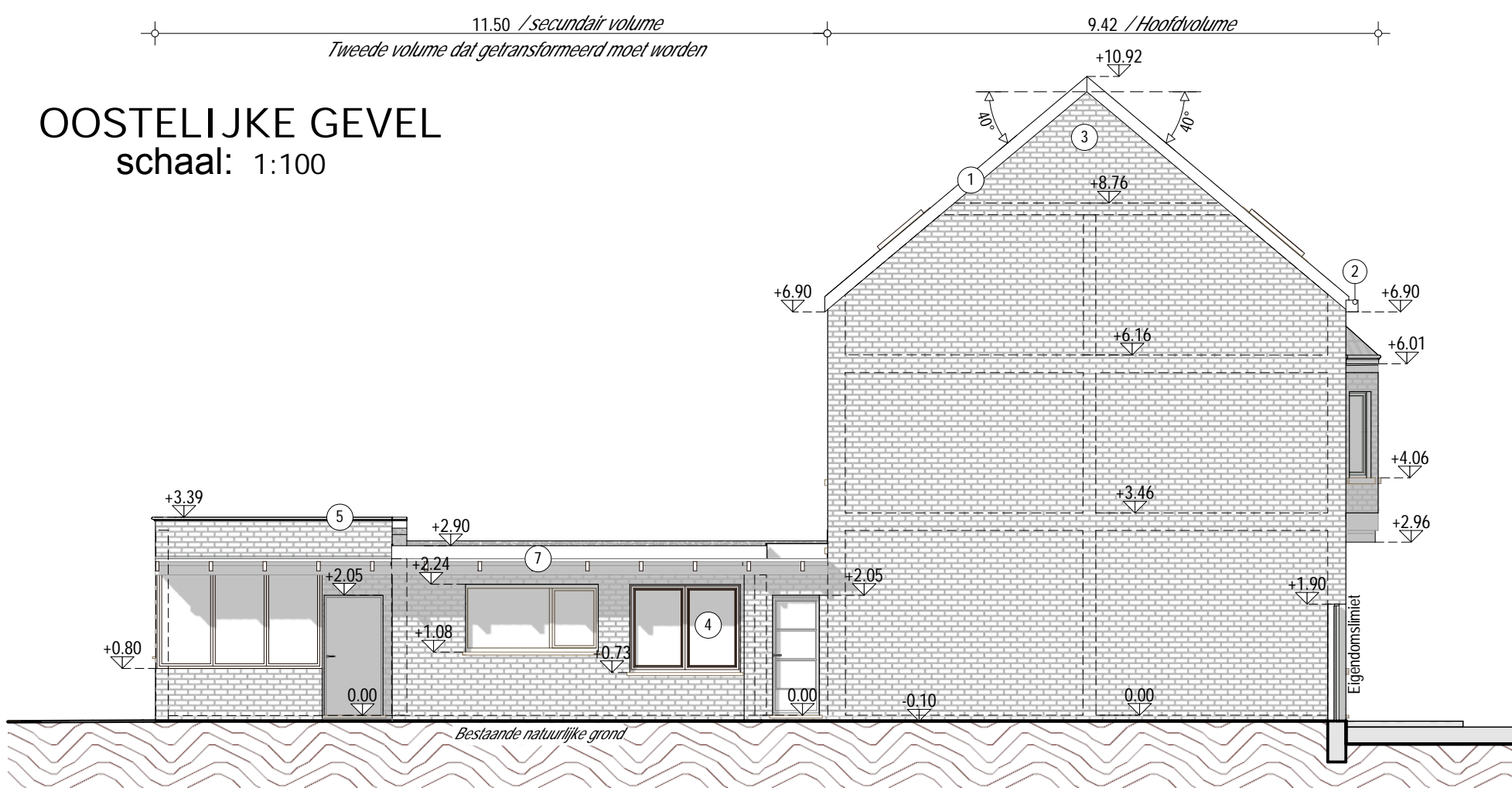

OOSTELIJKE GEVEL
 schaal: 1:100

Gemeente : Zemst	Afdeling : Zemst	Gevels - Bestaande situatie	
		Plannen	08 / 09
Voorwerp : De verwerking van de begane grond van een huis 1980 ZEMST – Humbeeksebaan n° 186	Datum 06/08/2018	Herziening 27/03/2019	Kadaster Sect° E n° 301 N 3
Architect : Henri KUM Rue des Hautes Hurées , 9 1400 Nivelles Gsm: +32 / 498.34.30.03 @ : depesquidoux@gmail.com		Schaal 1 / 100	