



ELECTRO-TEST

OPLEIDINGSCENTRALE V.Z.W.
CENTRE DE FORMATION ASBL

21.04.2006 000190

Officieel erkend controleorganisme / organisme de contrôle agréé

Herkstraat 35
1820 Melsbroek

Stroomleverende mij
Cie d'électricité

Sibelgaz

Nr teller : 12786MB
N° comp :

Index : 1062

Proces verbaal van onderzoek

Procès-verbal de contrôle

N° 16.10435/1

Herkeuring

Aard onderzoek :	AREI	86	87	88	95	97	270	271	274	276	ARAB 262	TT	TN	IT	Voorschr. stroomlev.
Genre de contrôle :	RGIE	<input checked="" type="radio"/>	<input type="radio"/>	<input type="radio"/>	<input type="radio"/>	<input type="radio"/>	<input checked="" type="radio"/>	<input type="radio"/>	<input type="radio"/>	<input checked="" type="radio"/>	RGPT	<input checked="" type="radio"/>	<input type="radio"/>	<input type="radio"/>	Prescription de la cie d'électricité

Tijdelijk : Temporaire :	<input type="radio"/>	Kermisinstallatie : Install. Foraine :	<input type="radio"/>	Indienststelling : Mise en service :	<input type="radio"/>	Uitbreiding : Extension :	<input checked="" type="radio"/>	Vernieuwing : Renouvellement :	<input checked="" type="radio"/>
-----------------------------	-----------------------	---	-----------------------	---	-----------------------	------------------------------	----------------------------------	-----------------------------------	----------------------------------

Plaats van het onderzoek : Zaventemsesteenweg 102 Diegem
 Situë à :
 Eigenaar : Inter Vilvoordse BTW / TVA : 727 185 343
 Propriétaire : Merckx Ik. / C.I. :
 Installateur :
 Datum van het onderzoek : 10.04.2006 onderzoeker : Vander Aa
 Date du contrôle : contrôleur :

Onderzoek / Contrôle : Woning / maison Apart. 102

Spanning : <u>230V</u>	Meter / bord verbinding : <u>XIB 4x10</u>	Max. beveiliging : <u>S2M max 40A</u>
Tension :	Liaison compteur-tableau :	Prot. maximale :

Aardelektrode : <u>pen</u>	Isolatie : <u>>200</u> Mohm	Aantal verdeelborden : <u>1</u>
Electrode de terre :	Isolement :	Nombre de tableaux :

Differentieelschakelaars				type	Beschermd kringen - Circuits protégés : <u>3</u>	AREI / RGIE	
In (A)	Icc (A)	Δ In (mA)	270			276	
<u>40/4</u>	<u>3000</u>	<u>300</u>	<u>A</u>	<u>Algemeen voor alle kringen</u>	<input type="radio"/>	<input type="radio"/>	
				<u>A -> C</u>	<input type="radio"/>	<input type="radio"/>	
<u>40/2</u>	<u>3000</u>	<u>30</u>	<u>A</u>	<u>Voor de kring B, C</u>	<input type="radio"/>	<input type="radio"/>	
					<input type="radio"/>	<input type="radio"/>	
					<input type="radio"/>	<input type="radio"/>	
					<input type="radio"/>	<input type="radio"/>	

Opmerkingen / Remarques : (zie keerzijde / voir verso)

Geen

ELECTRO-TEST
Officieel erkend controleorganisme
Marc Vander Aa
01025.16.98

Besluit / Conclusion

De installatie is ~~niet~~ conform met het AREI en mag ~~niet~~ ~~tijdelijk~~ in dienst gesteld worden.
 L'installation est ~~niet pas~~ conforme au RGIE et peut ~~ne peut pas~~ ~~temporairement~~ être mise en service.
 De algemene differentieelschakelaar is verzegeld met een loodje met het teken E.T.
 Het ééndraadschema en opstellingsschema werden voor gezien getekend.
 L'interrupteur différentiel général est scellé par plomb portant l'insigne E.T.
 Le schéma unifilaire et le schéma de position sont signés.

Overeenkomstig artikel 274 van het AREI, moeten zonder vertraging de werken uitgevoerd die nodig zijn om de vastgestelde inbreuken te doen verdwijnen, en moeten alle gepaste maatregelen worden getroffen opdat bij het indienst blijven van de installatie de inbreuken geen gevaar zouden vormen voor de personen of goederen.

Conformément art. 274 du RGIE, les travaux nécessaires pour faire disparaître les infractions constatées au moment de la visite doivent être exécutés sans retard et toutes mesures adéquates doivent être prises pour qu'en cas de maintien en service des installations les infractions ne constituent pas un danger pour les personnes et les biens.

Het controlebezoek voorzien door art. 271-274 van het AREI moet plaats hebben uiterlijk op: 10.04.2006
 L'inspection prévue par l'art. 271-274 du RGIE doit avoir lieu au plus tard le :

voor de technisch directeur, pour le directeur technique,
 de onderzoeker: le contrôleur:

NOTA ONDERNEMINGEN : Krachtens art. 838 1b v/h APAB moet dit document ter kennis worden gebracht van het Comité voor Veiligheid. Gezondheid en Verfraaiing der Werkplaatsen, tusschen de eerstvolgende vergadering.
 NOTA HUURDEERS, EIGENAARS : Krachtens het AREI bent u verplicht : 1) dit proces verbaal te bewaren in het dossier v/d elektrische installatie ; 2) elke wijziging aan de elektr. installatie te vermelden in het dossier ;
 3) onmiddellijk de minister van Economische Zaken, direkte elektr. energie in te lichten over elk ongeluk aan personen overkomen en rechtsstreeks te wijzen aan de aanwezigheid van elektriciteit.

NOTE AUX ENTREPRISES : Conformément à l'art. 838 1b du RGPT, ce document doit être porté à la connaissance du Comité pour la Sécurité, la Santé et l'Embellissement des lieux de travail.
 NOTE AUX LOCATAIRES ET PROPRIÉTAIRES : conformément au RGIE, vous êtes tenu : 1) de conserver ce procès-verbal dans le dossier de l'installation électrique ; 2) de noter dans le dossier toute modification apportée à l'installation électrique ;
 3) de porter à la connaissance du Ministère des Affaires Economiques, direction "Energie électrique" tout accident survenu aux personnes, à imputer directement ou indirectement à la présence d'électricité.

Bouwheer: I.V.H.H.

Maatschappelijke zetel: Raamwijdse Str. 6

1831 Bierssem



Maatschappelijke zetel:
Herestraat 35 - 1820 Melsbroek
Tél.: (09) 751.98.39.

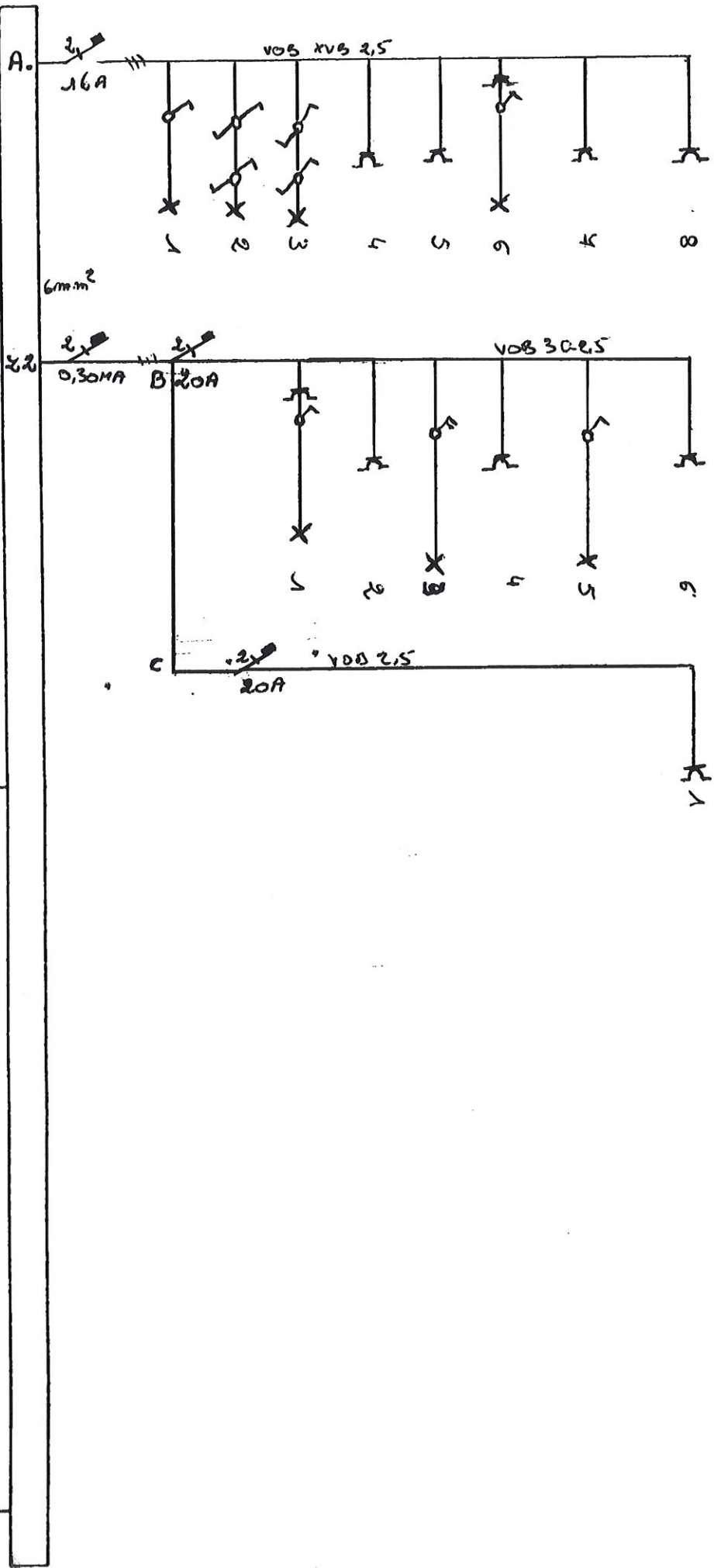

KWH

Door de Staat erkend controleorganisme

De afgevaardigde van het erkend organisme.

[Signature]

De verantwoordelijke voor de uitvoering van het werk.

[Signature]
MEECKX HVD
Raamwijdse Str. 6
1831 Bierssem.

De eigenaar voor ontvangst.



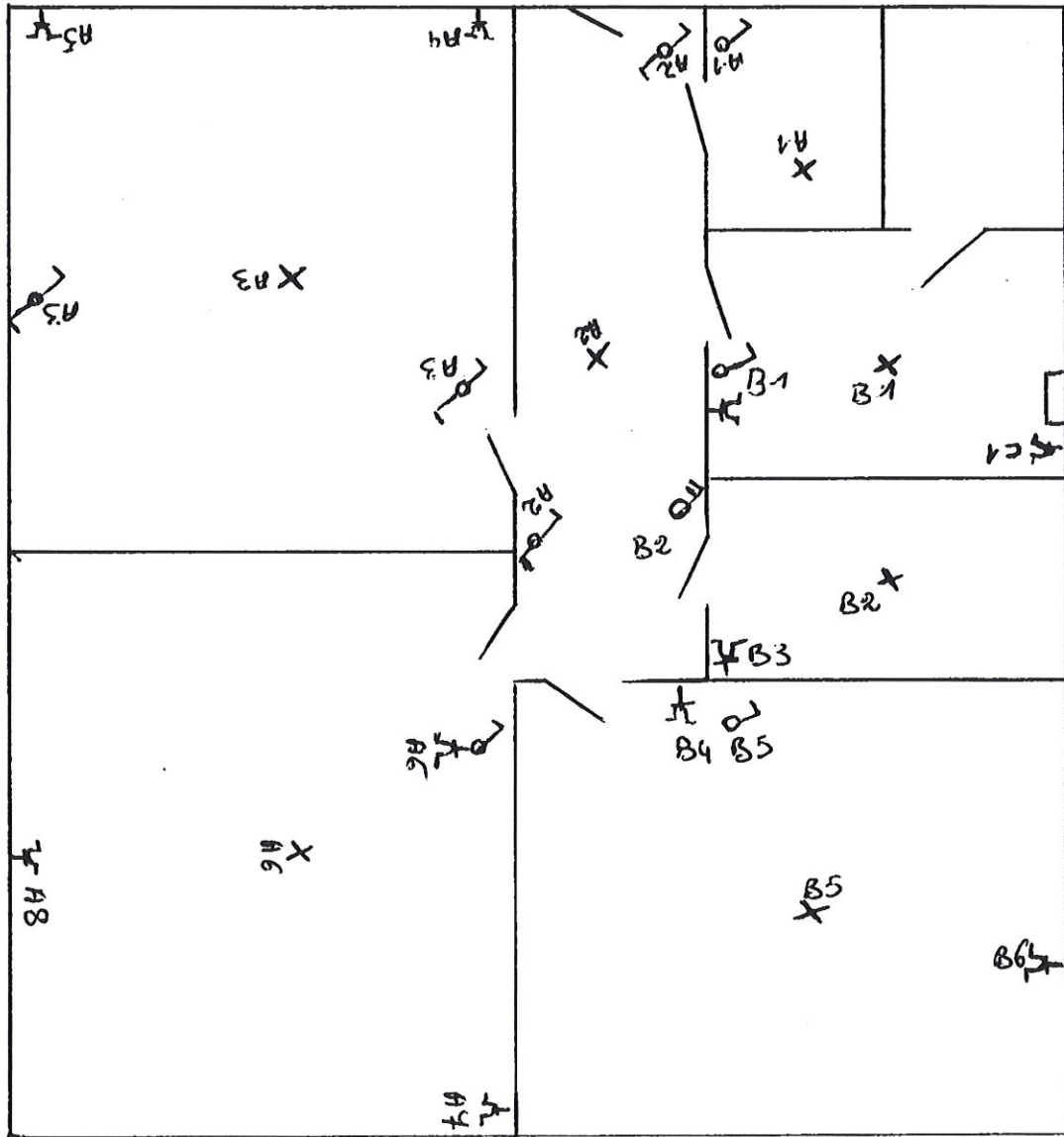

ERKENDE ORGAN.	ADRES WERKEN	UITGEBERD DOOR
 Officieel erkend controleorganisme Marc Van der Pijl 0161.16.96	ZAVENTEMSE STUC. 102 1831. DIEGEM	MERCKX HUGO ZAVENTEMSE STUC. 6 1831. DIEGEM. 