

TECHNISCH BUREAU VERBRUGGHEN

VZW



Controleorganisme erkend door het ministerie

ZETEL ANTWERPEN
Van der Sweepstraat 3 bus 44
2000 Antwerpen
Tel. 03 216 28 90
Fax 03 238 86 65

ZETEL BRUSSEL
Clovislaan 15
1000 Brussel
Tel. 02 230 81 82
Fax 02 230 80 08

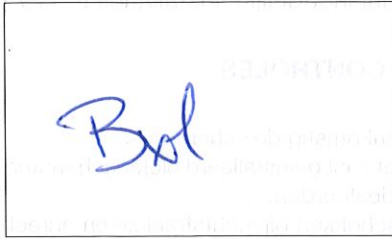

EAN: _____
Ref.: _____ Teller nr. 1387616
Index: _____

O. ref.: _____ 12/1
U. ref.: _____ VERSLAG NR.: 247/10/woos/07

PROCES-VERBAAL OVER HET ONDERZOEK VAN EEN ELEKTRISCHE LAAGSPANNINGSINSTALLATIE

ADRES INSTALLATIE: Zaventenseweg 100
1800 Vilvoorde België

EIGENAAR: _____
Adres: _____

OPDRACHTGEVER: IVM
Adres: Panelsstraat 115 1800 Vilvoorde

INSTALLATEUR: _____
Adres: _____

BTW of IK: _____

Datum van het onderzoek: 05/10/08 Aard van het onderzoek: gelijkvormigheidsonderzoek - controlebezoek volgens:
(AREI art. 270) (AREI art. 271) (AREI art. 276) (AREI art. 276bis) (ARAB art.262) (K.B.2.6.2008) (T.R. art. 231) (Voorschr. DNB)

Aard installatie: Nieuwe - Uitbreiding - Wijziging - Voorlopig - Verzwaring - verkoop wooneenheid; Type der lokalen: woonw

Begin werken: 01/10/08 - Fundering vóór na 1.10.81 - Elektrische installatie vóór na 1.10.81 - 1.1.83 AREI art.86

Aansluiting: Spanning 230 V Bescherming van de aansluiting _____ A

Voedingskabel hoofdbord: 4 X 10 mm² Alg. schakelaar: type 40/03A

Soort van de aardelektrode: lus - baren - pennen - horizontale geleider Schema TT

Aantal borden: 1; Aantal eindstroombanen: 8; RA: 29 Ohm; RI tot 10 MOhm

Uitwendige invloedsfactoren: _____

BESCHRIJVING: Zie schema en plan

UITGEVOERDE CONTROLES: zie verso _____

VASTGESTELDE INBREUKEN EN/OF NOTA'S: geen

PROCES-VERBAAL VAN HET GELIJKVORMIGHEIDSONDERZOEK
gezien op
de aangestelde van de stroomverdelers
naam:
handtekening:

PLICHTEN VAN DE EIGENAARS, BEHEERDERS OF HUURDERS: Zie keerzijde.

BESLUIT

1. De installatie is conform. De ingangsklemmen van de algemene ADS werden verzegeld en de ééndraads- en situatieschema's werden voor gezien getekend. De installatie dient opnieuw gecontroleerd uiterlijk op 05/10/08 (art. 271 AREI) alsook vóór de ingebruikname van elke belangrijke wijziging of beduidende uitbreiding, uitgevoerd voor deze datum.
2. De installatie is niet conform.
3. De installatie mag in dienst blijven indien zonder vertraging wordt voldaan aan de vastgestelde inbreuken en de gepaste maatregelen getroffen worden opdat de installatie geen gevaar vormt voor personen of goederen. De installatie is niet conform. De installatie dient opnieuw gecontroleerd te worden door (hetzelfde) organisme uiterlijk op _____

DE AGENT-ONDERZOEKER: nr. + naam + handtekening 245XJR
[Handwritten Signature]

De directeur,



Eendraadschema

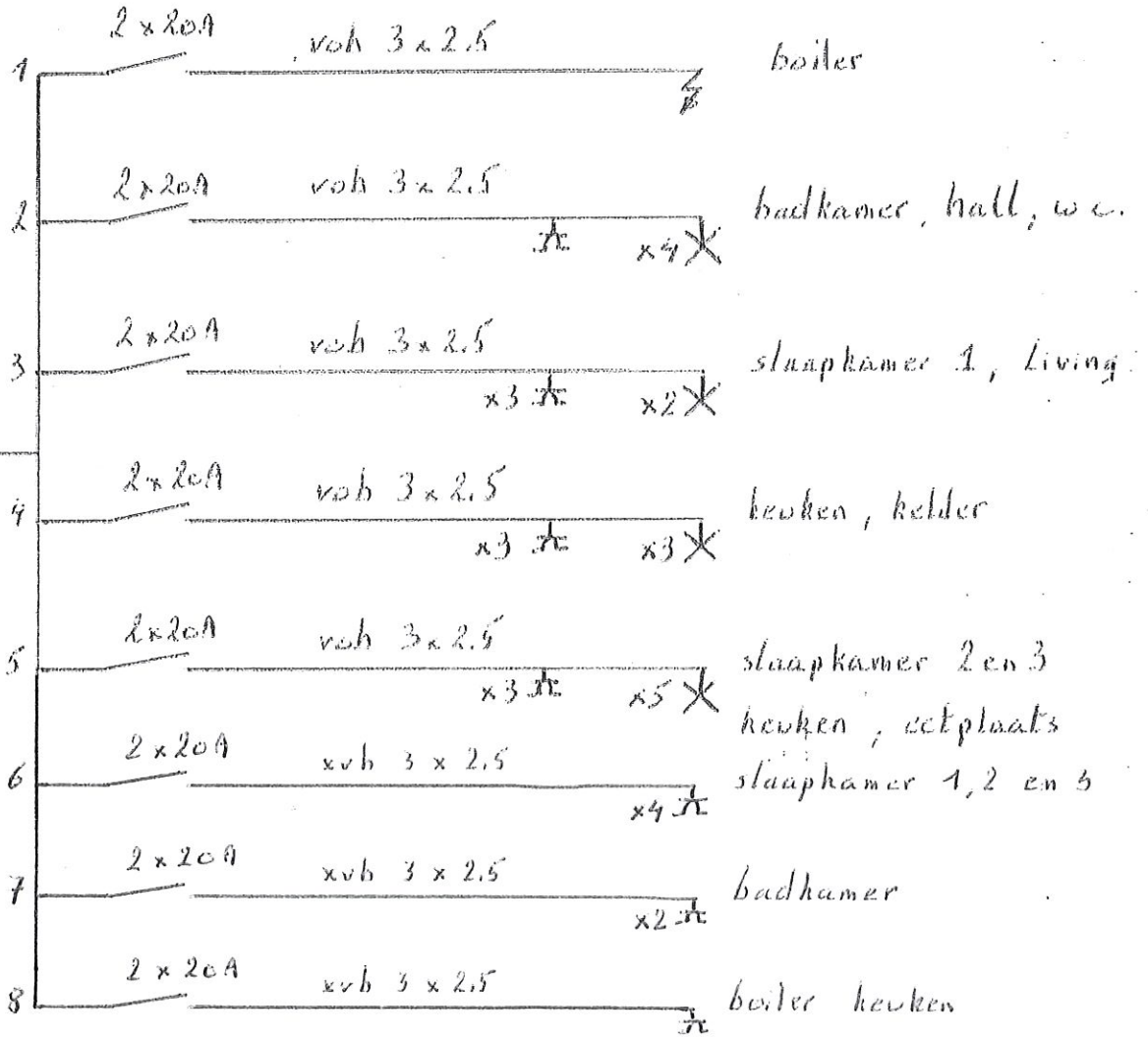
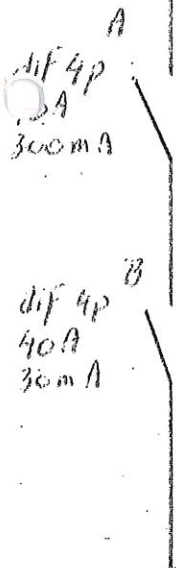
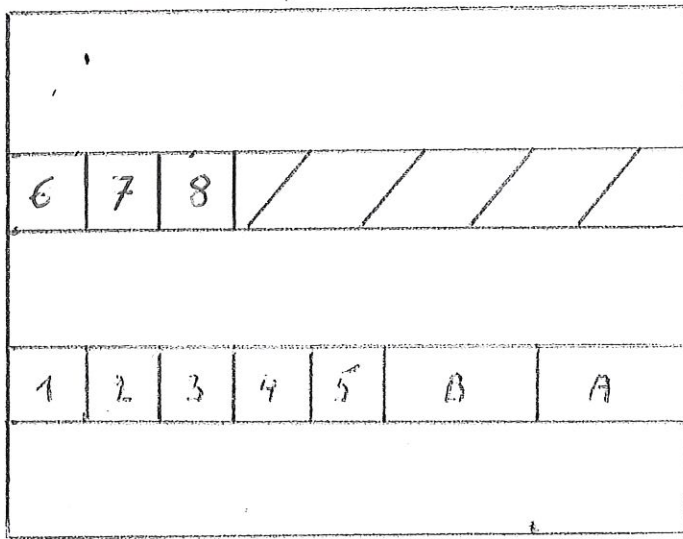

IVIL

Zaventemsesteenweg 100

1834

Diegem

BTV BRUSSEL
AGENT 245 NR
NOAH RYCKEBOER

oskade

AES6 BVBA

Schaarbeeklei 19

1800

Vilvoorde

Gelykvloer

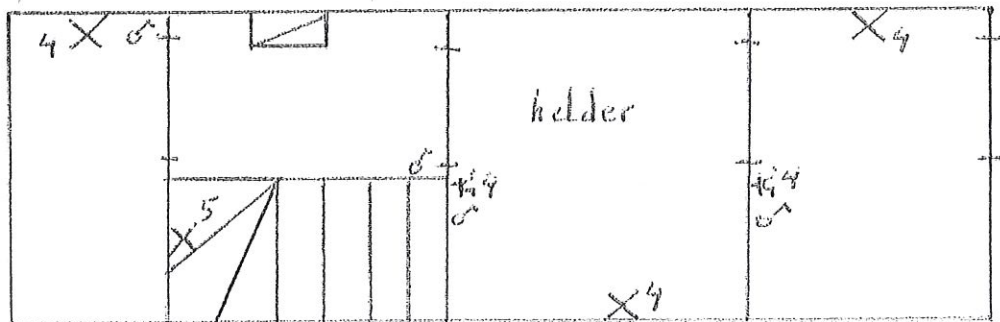
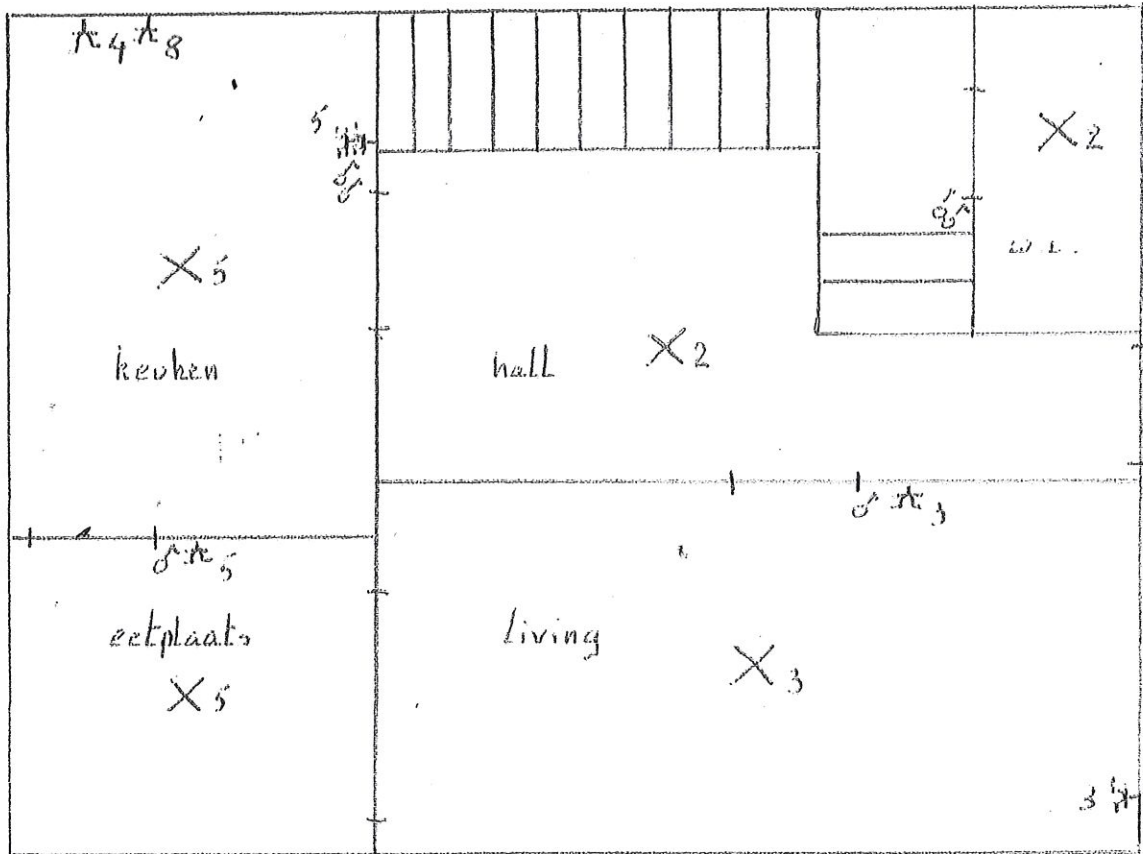

IVIL

Zaventemsesteenweg 100

Diegem

BTV BRUSSEL
AGENT 245 NR
NOAH RYCKEBOER

OTWolendo

AESB BVBA

Schaarbeeklaan 19

1800 Vilvoorde

Verdieping

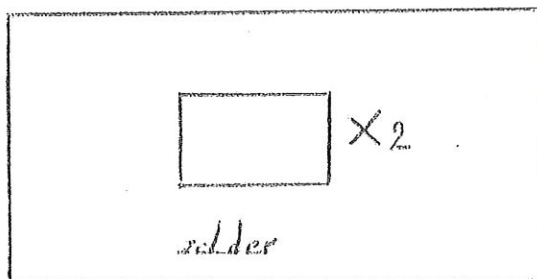
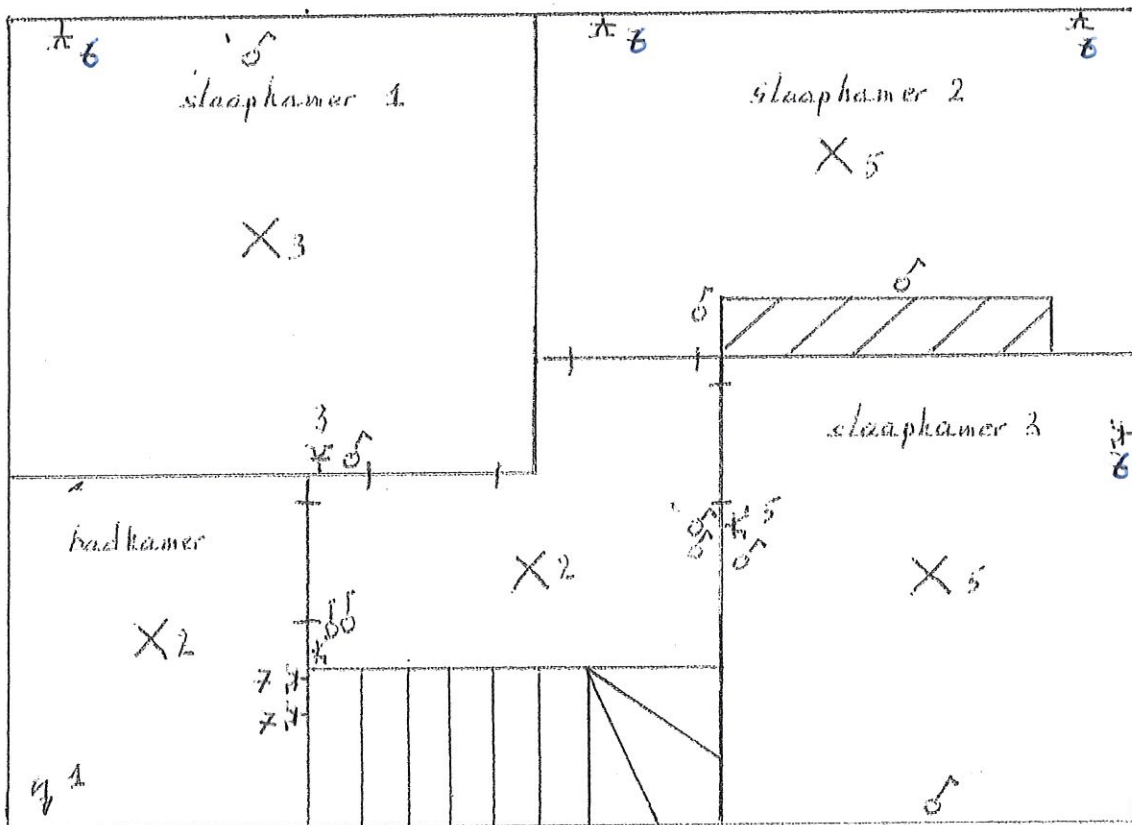

1012

Zaventemsesteenweg 100

Diegem

BTV BRUSSEL
AGENT 245 NR
NOAH RYCKEBOER
051222000

AESG BVBA

Schaarbeeklei 19

1800 Vilvoorde