

# TECHNISCH BUREAU VERBRUGGHEN

VZW



Controleorganisme erkend door het ministerie

ZETEL ANTWERPEN  
Van der Sweepstraat 3 bus 44  
2000 Antwerpen  
Tel. 03 216 28 90  
Fax 03 238 86 65

ZETEL BRUSSEL  
Clovislaan 15  
1000 Brussel  
Tel. 02 230 81 82  
Fax 02 230 80 08

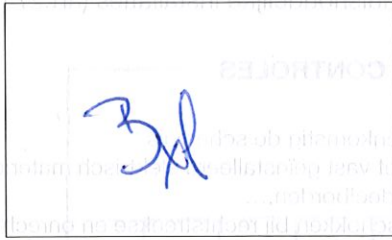

EAN: \_\_\_\_\_  
Ref.: \_\_\_\_\_ Teller nr. 2148866  
Index: \_\_\_\_\_

O. ref.: \_\_\_\_\_

U. ref.: \_\_\_\_\_

VERSLAG NR. : 21/10/2005/06

## PROCES-VERBAAL OVER HET ONDERZOEK VAN EEN ELEKTRISCHE LAAGSPANNINGSINSTALLATIE

ADRES INSTALLATIE : Zaventemestraat 88  
1800 Vilvoorde

EIGENAAR : \_\_\_\_\_

Adres : \_\_\_\_\_

OPDRACHTGEVER : IVM

Adres : Pauletstraat 115 1800 Vilvoorde

INSTALLATEUR : \_\_\_\_\_

Adres : \_\_\_\_\_

BTW of IK : \_\_\_\_\_

Datum van het onderzoek : 05/10/2005 Aard van het onderzoek : gelijkvormigheidsonderzoek - controlebezoek volgens :

(AREI art. 270) (AREI art. 271) (AREI art. 276) (AREI art. 276bis) (ARAB art.262) (K.B.2.6.2008) (T.R. art. 231) (Voorschr. DNB)

Aard installatie : Nieuwe - Uitbreiding - Wijziging - Voorlopig - Verzwaring - verkoop wooneenheid: Type der lokalen : woning

Begin werken : Fundering vóór na 1.10.81 - Elektrische installatie vóór na 1.10.81 - 1.1.83 AREI art.86 \_\_\_\_\_

Aansluiting : Spanning 230 V Bescherming van de aansluiting 05 A

Voedingskabel hoofdbord : 2 X 60 mm<sup>2</sup> Alg. schakelaar : type u0,3A

Type van de aardelektrode : lus - baren - pennen - horizontale geleider Schema : TT

Aantal borden : 1 ; Aantal eindstroombanen : 7 ; RA : 86 Ohm; RI tot 10 MOhm

Uitwendige invloedsfactoren: \_\_\_\_\_

BESCHRIJVING : zie schema en plan

UITGEVOERDE CONTROLES : zie verso \_\_\_\_\_

VASTGESTELDE INBREUKEN EN/OF NOTA'S : plan

PROCES-VERBAAL VAN HET GELIJKVORMIGHEIDSONDERZOEK
gezien op
de aangestelde van de stroomverdelers
naam :
handtekening :

PLICHTEN VAN DE EIGENAARS, BEHEERDERS OF HUURDERS : Zie keerzijde.

BESLUIT

1. De installatie is conform. De ingangsklemmen van de algemene ADS werden verzegeld en de ééndraads- en situatieschema's werden voor gezien getekend. De installatie dient opnieuw gecontroleerd uiterlijk op 05/10/2005 (art. 271 AREI) alsook vóór de ingebruikname van elke belangrijke wijziging of beduidende uitbreiding, uitgevoerd voor deze datum.
2. De installatie is niet conform.
3. De installatie mag in dienst blijven indien zonder vertraging wordt voldaan aan de vastgestelde inbreuken en de gepaste maatregelen getroffen worden opdat de installatie geen gevaar vormt voor personen of goederen. De installatie is niet conform. De installatie dient opnieuw gecontroleerd te worden door (hetzelfde) organisme uiterlijk op \_\_\_\_\_

DE AGENT-ONDERZOEKER :  
nr. + naam + handtekening

245 NR  
handtekening

De directeur,

S. toaatschema

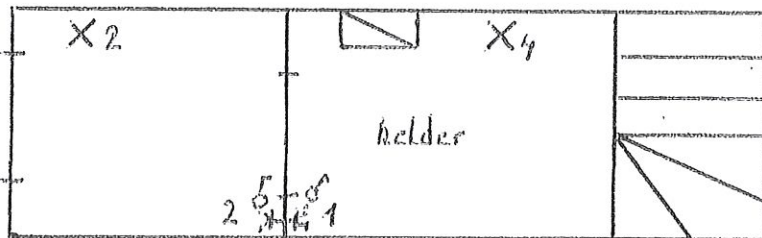
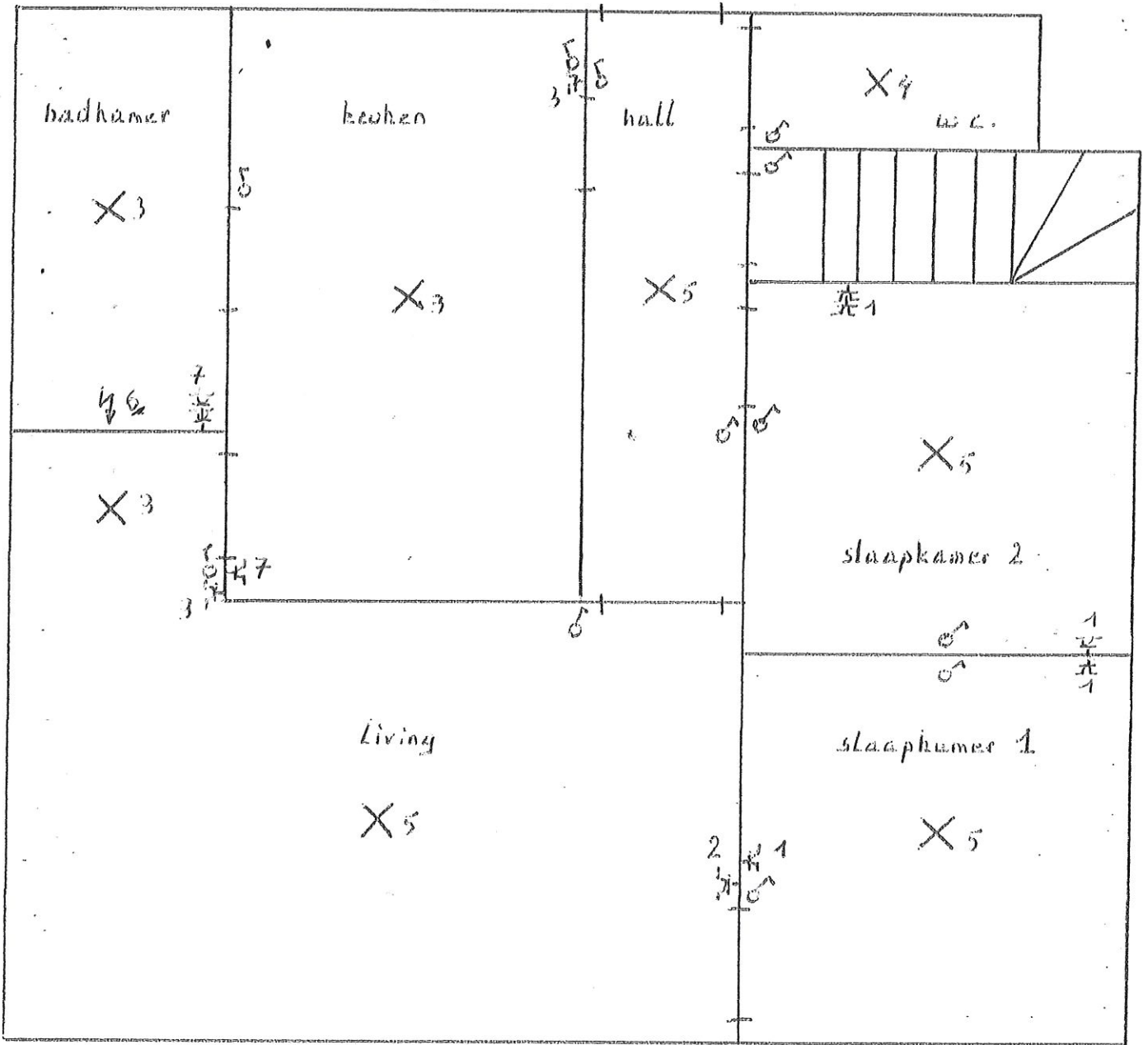

IVII.

Zaventemiesteenweg 88

1831 Diergem

BTV BRUSSEL  
AGENT 245 NR  
NOAH RYCKEBOER

05/10/2020

AESG BVBA

Schaarbeeklei 19

1800 Vilvoorde