



VINCOTTE vzw

Erkend Controleorganisme | Externe dienst voor technische controles op de werkplaats
Maatschappelijke zetel: Jan Olie-lagerslaan 35 • 1800 Vilvoorde • België
BTW: BE 0402.726.875 • RPR Brussel • BNP Paribas Fortis: BE 25 2100 4144 1432 • BIC: GERAREFB

Versie nr. 2024733534

- Bollebergen 2a bus 12, 9052 Gent
- Jan Olie-lagerslaan 35, 1800 Vilvoorde
- Noordersingel 23, 2140 Antwerpen
- Rue Phocas Lejeune 11, 5032 Gembloux

Tel: +32 9 244 77 11
Tel: +32 2 674 57 11
Tel: +32 3 221 86 11
Tel: +32 81 432 611

gent@vincotte.be
brussels@vincotte.be
antwerpen@vincotte.be
gembloux@vincotte.be



N 146493

Resi code: 1

PROCES-VERBAAL VAN GELIJKVORMIGHEIDSONDERZOEK EN/OF CONTROLEBEZOEK VAN EEN ELEKTRISCHE LAAGSPANNINGSINSTALLATIE

Verantwoordelijke voor de werken :		Installatie :		Eigenaar of beheerder :	
Naam, voornaam		Naam, voornaam			
Ident. Kaart nr.		Adres			
BTW nr.: BE		Post nr. + Stad			
		Tel.			

Basis van het onderzoek : Algemeen Reglement op de Elektrische Installaties (AREI)

<input checked="" type="checkbox"/> Art 270	<input type="checkbox"/> ingebruikname	<input type="checkbox"/> wijziging	<input type="checkbox"/> uitbreiding	<input type="checkbox"/> Art 86	<input type="checkbox"/> Art 271 bis	<input type="checkbox"/> Wooneenheid
<input type="checkbox"/> Art 271	<input type="checkbox"/> mobiel	<input type="checkbox"/> tijdelijk		<input type="checkbox"/> Art 87	<input type="checkbox"/> Art 278	<input type="checkbox"/> Huishoudelijke werkeenheden
<input type="checkbox"/> Art 276	<input type="checkbox"/> periodiek	<input type="checkbox"/> controle		<input type="checkbox"/> Art 88	<input type="checkbox"/> Art	<input type="checkbox"/> Gemeenschappelijke delen
	<input type="checkbox"/> Art 276 : verzwarening	<input type="checkbox"/> Art 276bis : verkoop van een wooneenheid		<input type="checkbox"/> Art	<input type="checkbox"/> Art	<input type="checkbox"/> Werkeenheden

Algemene gegevens elektrische installatie :

Gegevens verdelers	EAN	<input checked="" type="checkbox"/> EAN niet meegedeeld	<input type="checkbox"/> kWh meter niet geplaatst
	kWh meter nr.: <u>48722</u>	meterstand dag <u>2719</u>	nacht
	Bescherming aansluiting (A): <input checked="" type="checkbox"/> 20	<input type="checkbox"/> 25	<input type="checkbox"/> 32
	<input type="checkbox"/> 40	<input type="checkbox"/> 50	<input type="checkbox"/> 63
	<input type="checkbox"/> 80	<input type="checkbox"/> 100	
Gegevens installatie	Ontworpen voor U _n :	<input type="checkbox"/> 230 V	<input type="checkbox"/> 3x230 V
		<input checked="" type="checkbox"/> 3N400 V	<input type="checkbox"/>
	Maximale nominale stroom (A):	<input type="checkbox"/> 20	<input type="checkbox"/> 25
		<input type="checkbox"/> 32	<input checked="" type="checkbox"/> 40
		<input type="checkbox"/> 50	<input type="checkbox"/> 63
		<input type="checkbox"/> 80	<input type="checkbox"/> 100
Beschrijving installatie	Voedingsleiding hoofdbord :	<u>4</u> x <u>6</u> mm ²	Type: <u>KBST</u>
bijlage(n)	Algemene differentieelstroominrichting :	<u>40 A 300 mA</u>	Aantal borden: <u>1</u>
			Aantal eindstroombanen: <u>22</u>

Metingen - testen - controles - verzegeling :

<input checked="" type="checkbox"/> Rechtsreekse aanraking	<input checked="" type="checkbox"/> Onrechtstreekse aanraking	<input checked="" type="checkbox"/> Montage	<input type="checkbox"/> Toestellen	<input checked="" type="checkbox"/> Materieel	<input checked="" type="checkbox"/> >/doorsnede	<input checked="" type="checkbox"/> Schema's
<input checked="" type="checkbox"/> Aardingsweerstand : <u>213</u> Ω	<input checked="" type="checkbox"/> Algemeen isolatieniveau : <u>11</u> MΩ	<input type="checkbox"/> Controle foutlus	<input checked="" type="checkbox"/> Aardingscontinuïteit	<input type="checkbox"/> Test diff.		

Differentieelstroominrichting : was verzegeld werd verzegeld werd niet verzegeld kan niet verzegeld worden

Inbreuken - Opmerkingen (voor de betekenis van eventuele codes : zie keerzijde)

Inbreuken Nieuwe installatie	<u>Geen</u>	Visum DNB of aangestelde :
<input checked="" type="checkbox"/> Nihil		
Inbreuken Bestaande installatie		
<input type="checkbox"/> Nihil		
Opmerkingen	<u>NOTA - KIBOUWBEPUNT ZICH TOT ZICHTBAAR ZELLEN</u>	
<input type="checkbox"/> Nihil		

Besluit(en) :

- De nieuwe installatie voldoet voldoet niet aan het AREI.
- De bestaande installatie voldoet voldoet niet aan het AREI.

De installatie dient opnieuw gecontroleerd te worden vóór

21/11/2016
 door hetzelfde erkend organisme (*).

Agent bezoeker :

Naam: A. Vanin Agent nr.: 4473 Datum: 2/11/2016

Voor de directeur generaal : Handtekening

Bijlage(n) : Situatieschema(s) : 2 Eéndraadsschema(s) : 1

- Dit proces-verbaal dient bewaard te worden in het dossier van de elektrische installatie en dit dossier dient elke aangebrachte wijziging te vermelden.
- De Federale overheidslid-economische dienst bij ieder ongeval, rechtsstreeks of onrechtstreeks te wijten aan elektriciteit waarbij personen betrokken zijn, ingelicht te worden.
- De controle heeft enkel betrekking op de zichtbare en toegankelijke delen van de installatie.
- Op basis van de ter plaatse verkregen informatie is het niet mogelijk de datum van realisatie van de elektrische installatie vast te stellen.
- Wij raden U aan om het (de) schema(s) te vervolledigen voor de delen die niet zichtbaar waren tijdens ons bezoek. In geval van twijfel over de veiligheid van deze elementen, nodigen we U ten eerste uit om een bijkomend controlebezoek te laten uitvoeren.
- De werken, nodig om de inbreuken te doen verdwijnen die opgemerkt werden tijdens het controlebezoek moeten zonder vertraging uitgevoerd worden en alle maatregelen moeten getroffen worden opdat de in overtrading zijnde installatie, indien ze in dienst blijft, geen gevaar vormt voor personen. Indien bij het nieuw controlebezoek, na max. 1 jaar, de overtradingen niet verdwenen zijn moet het erkend organisme een kopie van het proces-verbaal van het controlebezoek overmaken aan de Algemene Directie Energie die belast is met het hoog toezicht.

GELUKSYLOE

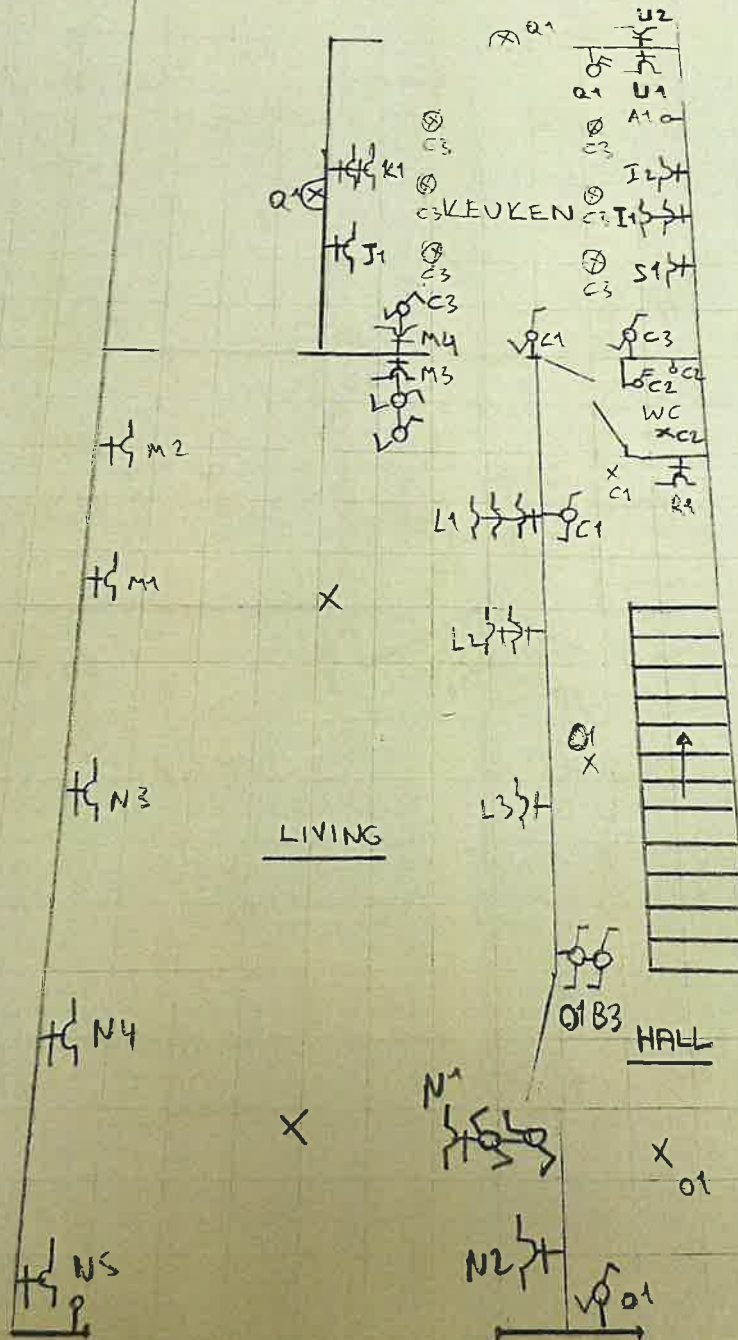

Yasir ASLAN
Inspiciem
4473
VINCIITE

06 BEL

1^e VERNIEP!

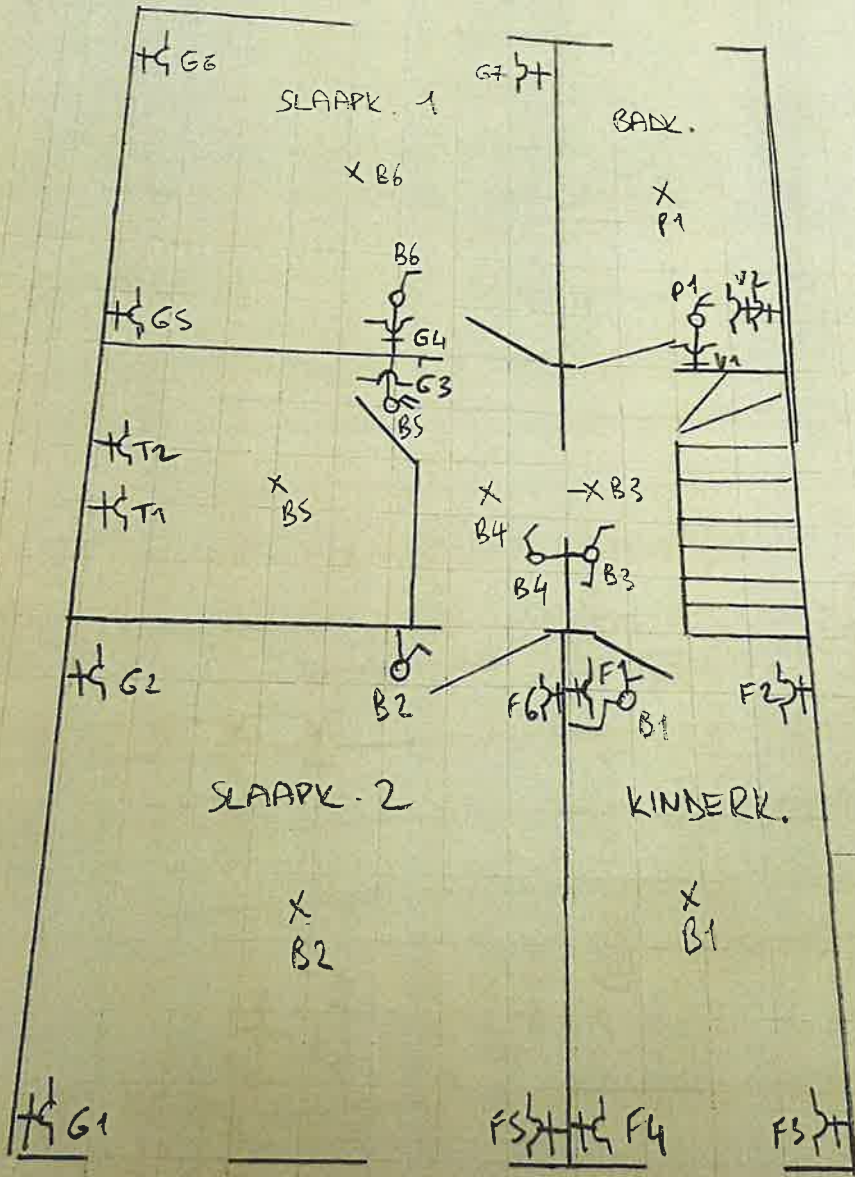

Yasir ASLAN
Inspector
1473
VANCOUVER

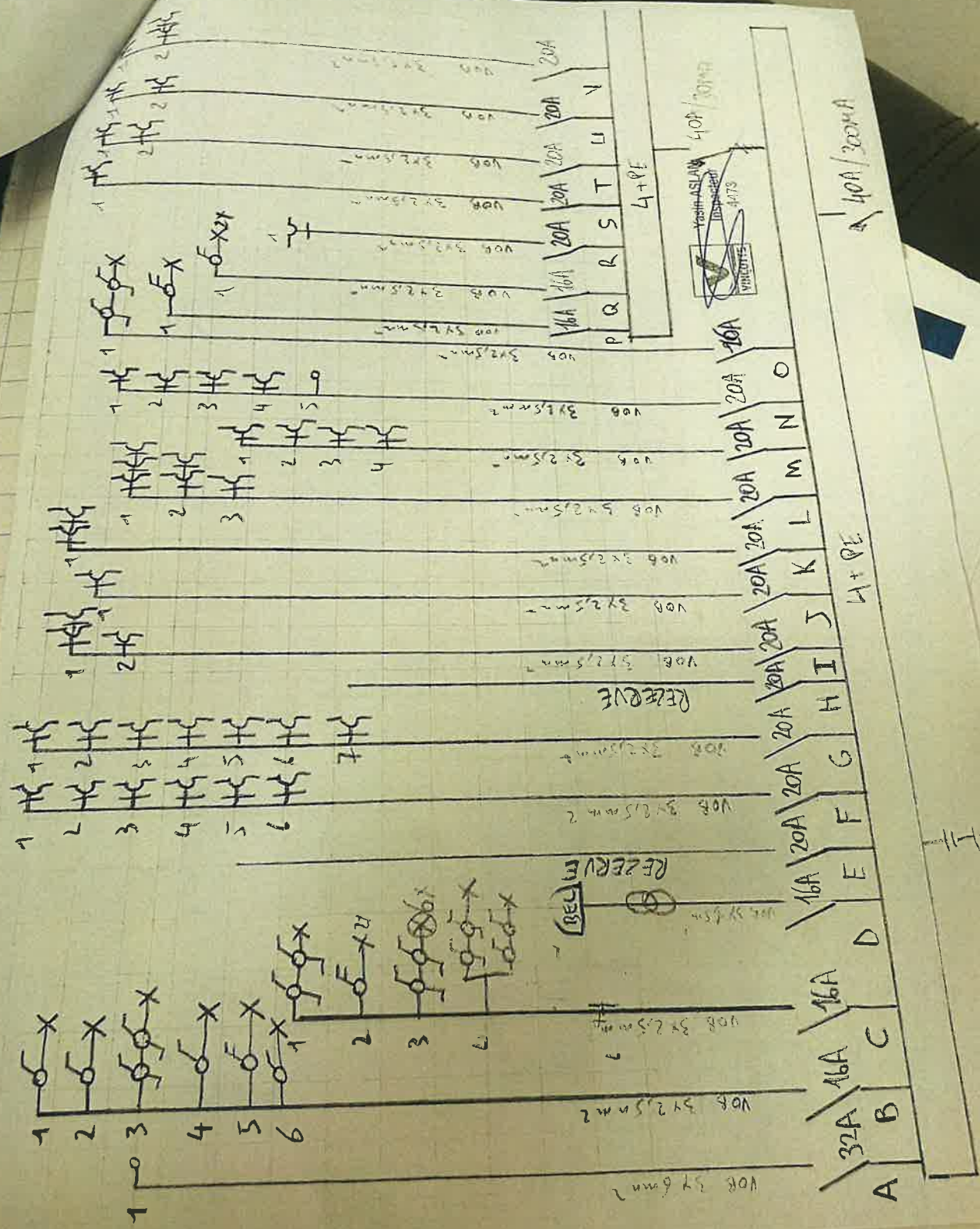

20 08