

Klantverantw.:  
Opdrachtnr.:  
Klantnr.: **103050**  
Cont.pers.:  
Tel.: -  
Fax: -  
GSM: -  
e-mail: bjorn.oers@outlook.com



Onafhankelijk Controle Bureel v.z.w.

ProKo.: LS18  
Verslagnr.: 5118258  
Voorl. verslagnr.:  
Datum: 09/12/2018

Afdeling: ELE

**VERSLAG VAN ONDERZOEK VAN EEN ELEKTRISCHE L.S. INSTALLATIE VOOR EEN DEFINITIEVE OF RESIDENTIELE AANSLUITING**  
(uitgevoerd onder BELAC accreditatie volgens interne procedure QPRO/ELE/001, §7.3)

**ALGEMEENHEDEN**

Toestel/Install. ID: \_\_\_\_\_ Aard installatie:: bestaande Type lokalen: appartement  
Plaats onderzoek: KARDINAAL MERCIERSTRAAT 6/21 KNOCKE 8300  
Aard onderzoek: controlebezoek Volgens AREI Art.: 86/271/271bis/278  
Datum onderzoek: 06/12/2018 Volgende binnen 300 maand of vóór 31/12/2043 Onderzoeker: DEMURIE KRIS  
Eigendom van: \_\_\_\_\_  
Installateur: \_\_\_\_\_  
B.T.W.: \_\_\_\_\_ ID-kaart : - \_\_\_\_\_ Uitgereikt te: - \_\_\_\_\_ Datum: - \_\_\_\_\_

**BESCHRIJVING**

EAN nr.: - \_\_\_\_\_ Teller nr.: 62240813 \_\_\_\_\_ Stand I : 11930 \_\_\_\_\_ Stand II 20188 \_\_\_\_\_  
Aansluiting: ondergronds Wachtbuis: geplaatst Isolatieplaat: aanwezig  
Dienstspanning: 3x400V+N Max. beveiliging: 40A Hoofdbeveiliging: aut. 4p 25A Schak.: aut.maatsch.  
Meter-bordverbinding: kabeltype: XVB aantal geleiders: 4 doorsnede: 10 mm<sup>2</sup>  
Voedingsbekabeling: kabeltype: EXVB aantal geleiders: 4 doorsnede: bestaand mm<sup>2</sup>  
Aardelektrode: type: pennen sectie: 16 mm<sup>2</sup> spreidingswaarde: 3 Ohm  
Diff. schak.: algemene: 4p 40A/30mA is verzegeld met loodje: in orde bijkomende diff.: 4p 40A/30mA  
Werking testknop: in orde Controle foutlus: in orde Algemene isolatieweerstand: 43.8 MOhm  
Installatie uitgevoerd overeenkomstig schema's: in orde Staat van het vast elektrisch materieel: in orde  
Bescherming tegen elektrische schokken: rechtstreekse aanraking: in orde onrechtstreekse aanraking: in orde  
Continuïteit PE- en equipotentiaal verbinding: in orde Vast opgesteld en verplaatsbaar materieel: in orde  
Beschrijving installatie - toestellen: ■ zie schema in bijlage ■ ééndraadschema en situatieschema werd voor gezien getekend  
Nog niet geplaatst:  keuken  badkamer  C.V.  verlichting   
 gasmeter  watermeter  hoofd -  bijkomende - equipotentiaal verbinding  
Aantal borden: 1 Aantal eindstroombanen: 14

1. Tenzij anders vermeld, maken de toestellen en apparaten aangesloten op de vaste installatie geen deel uit van de controle.
2. Het onderzoek beperkt zich tot de gemakkelijk toegankelijke, bereikbare en zichtbare delen van de installatie en sluit verborgen delen, zoals achter nissen, valse plafonds, e.d. uit.

**VASTSTELLINGEN** - Nota (N) - Opmerking (O) - Inbreuk (I) - de nummers verwijzen naar de standaard inbreuken

Geen inbreuken

**BESLUIT**

De installatie is conform aan het AREI. De installatie mag in dienst gesteld worden/blijven.  
De installatie dient opnieuw gecontroleerd **uiterlijk op hoger vermelde datum**, zoals voorzien door art. 271 van het AREI, alsook voor de ingebruikname van elke belangrijke wijziging of beduidende uitbreiding, uitgevoerd voor deze datum.

Voor de Technisch Directeur,

De Agent-onderzoeker

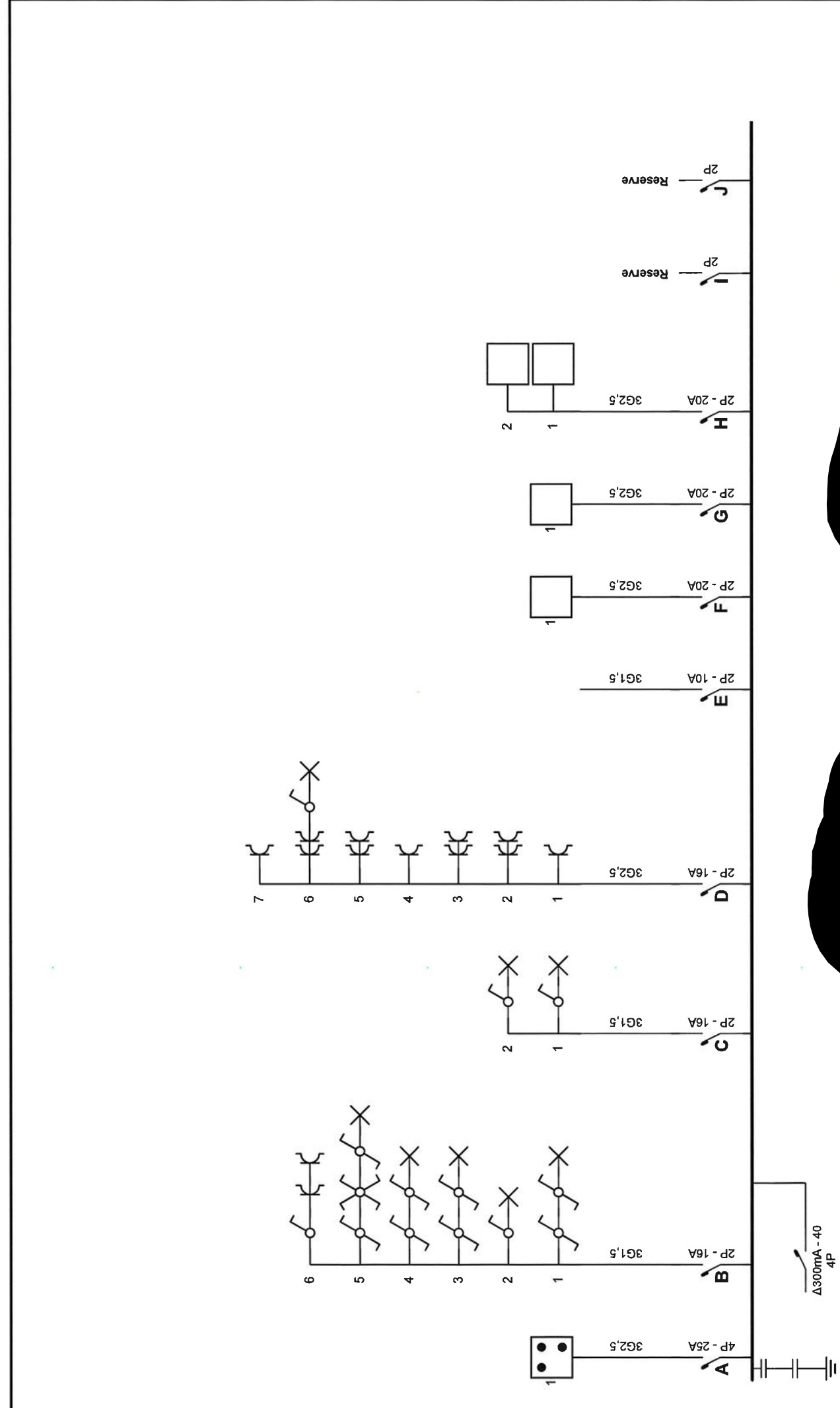

p. 1/4  
Eendraadschema  
3 x 400V + N ~ 50Hz

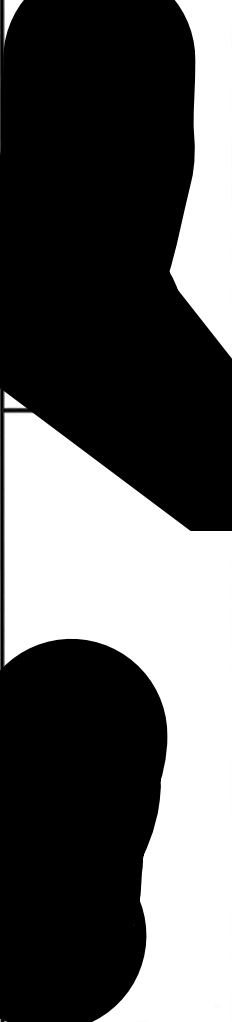

**Erkend Organisme**  
O.C.B.  
Koningin Astridlaan 60  
2550 Kontich  
Tel.: 03 451 37 00  
Fax: 03 451 37 10  
e-mail: dep.ele@ocb.be



**DEMURIE KRIS**  
GSM: 03 451 37 162  
kris@demuriekrisocb.be  
www.demuriekris.be

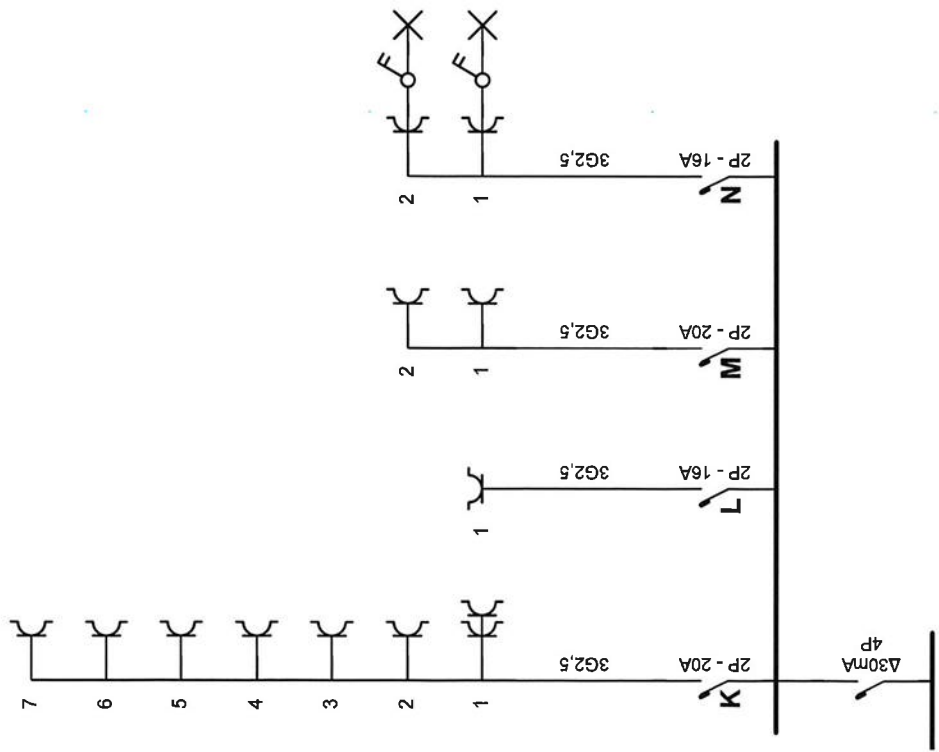

**Erkend Organisme**  
 O.C.B.  
 Koningin Astridlaan 60  
 2550 Kontich  
 Tel.: 03 451 37 00  
 Fax: 03 451 37 10  
 e-mail: dep.ele@ocb.be

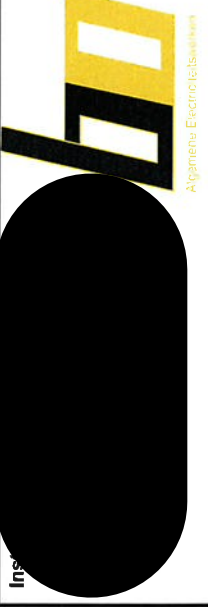

p. 2/4  
**Eendraadschema**  
 3 x 400V + N ~ 50Hz

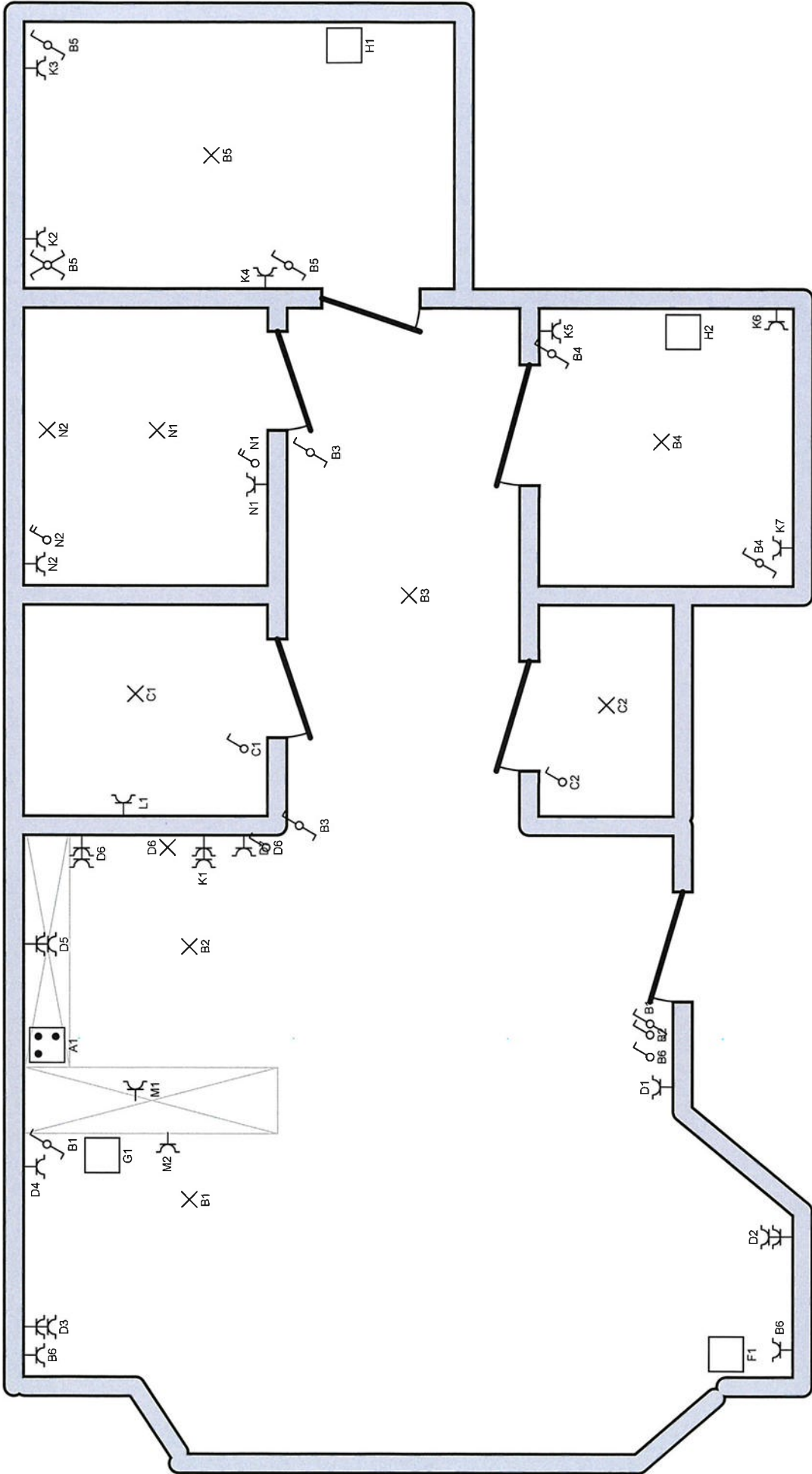

p. 3/4  
**Situatieschema**  
 3 x 400V + N ~ 50Hz



Pi



**Erkend Organisme**  
 O.C.B.  
 Koningin Astridlaan 60  
 2550 Kontich  
 Tel.: 03 451 37 00  
 Fax: 03 451 37 10  
 e-mail: dep.ele@ocb.be

- A** Kookplaat
- B** Verlichting
- C** Verlichting
- D** Stopc living+keuken
- E** Sturing
- F** Verwarming
- G** Verwarming
- H** Verwarming
- I** Reserve
- J** Reserve
- K** Stopc Slaapk
- L** Was/droog
- M** Vaatwas/keuken
- N** Badk

**Erkend Organisme**  
 O.C.B.  
 Koningin Astridlaan 60  
 2550 Kontich  
 Tel.: 03 451 37 00  
 Fax: 03 451 37 10  
 e-mail: dep.ele@ocb.be

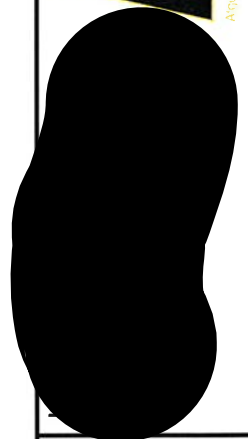

**p. 4/4**  
**Lijst Kringen**  
 3 x 400V + N ~ 50Hz