

1. The building is located in the city of ...
 2. The building is designed for ...
 3. The building is designed to ...
 4. The building is designed to ...
 5. The building is designed to ...
 6. The building is designed to ...
 7. The building is designed to ...
 8. The building is designed to ...
 9. The building is designed to ...
 10. The building is designed to ...
 11. The building is designed to ...
 12. The building is designed to ...
 13. The building is designed to ...
 14. The building is designed to ...
 15. The building is designed to ...
 16. The building is designed to ...
 17. The building is designed to ...
 18. The building is designed to ...
 19. The building is designed to ...
 20. The building is designed to ...

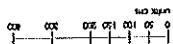

BERDIEPING 2

- 1. Alle ruimtes zijn voorzien van een vloer van 100 mm dikke betonplaat op metalen profielen.
- 2. De vloer is voorzien van een laagje van 20 mm dikke vloerbedekking.
- 3. De vloer is voorzien van een laagje van 20 mm dikke vloerbedekking.
- 4. De vloer is voorzien van een laagje van 20 mm dikke vloerbedekking.
- 5. De vloer is voorzien van een laagje van 20 mm dikke vloerbedekking.
- 6. De vloer is voorzien van een laagje van 20 mm dikke vloerbedekking.
- 7. De vloer is voorzien van een laagje van 20 mm dikke vloerbedekking.
- 8. De vloer is voorzien van een laagje van 20 mm dikke vloerbedekking.
- 9. De vloer is voorzien van een laagje van 20 mm dikke vloerbedekking.
- 10. De vloer is voorzien van een laagje van 20 mm dikke vloerbedekking.

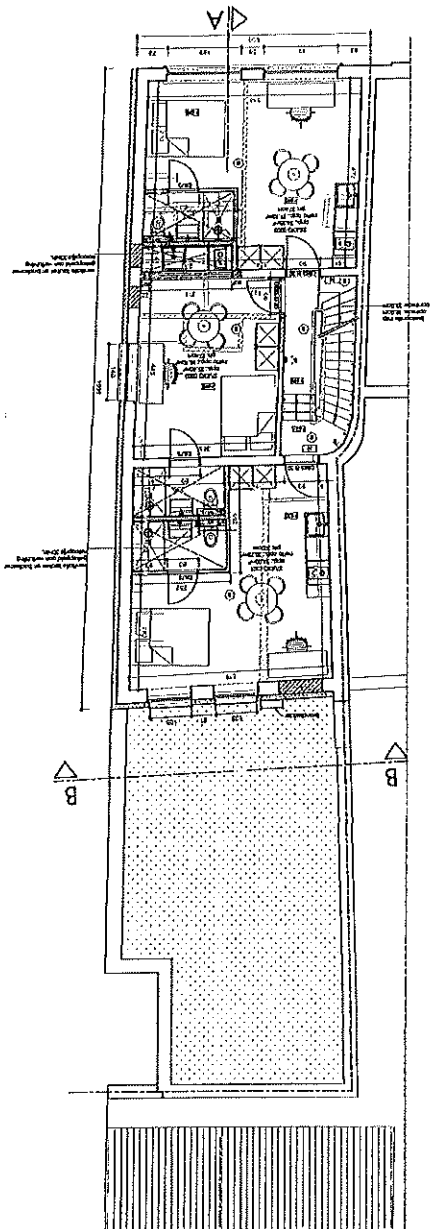

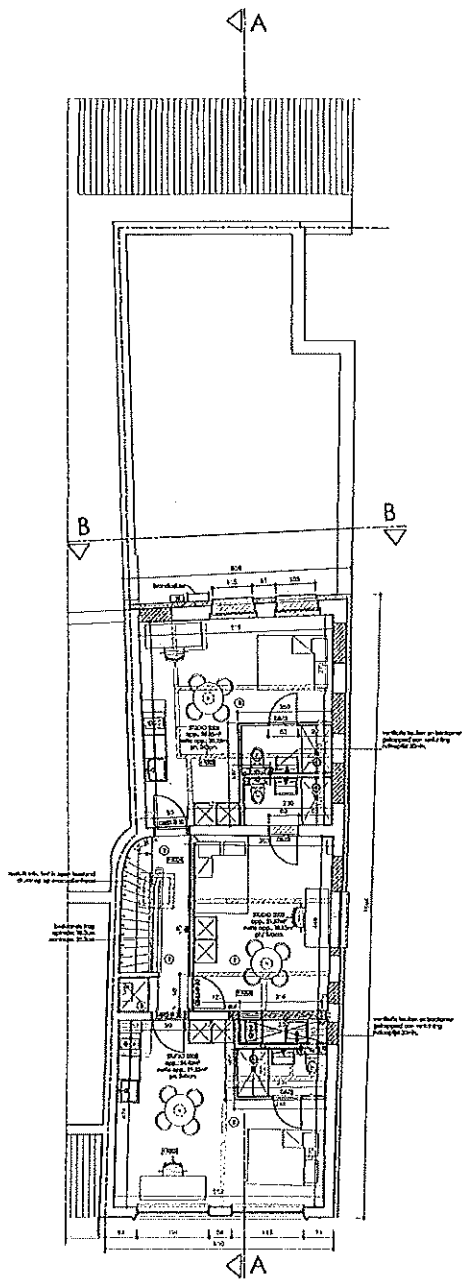

- 1. ALLE WERKEN EN VERBODEN WERKEN VAN DE VERDIEPING 3 EN 4 ZIJN VOOR DE VERDIEPING 3 EN 4 VOORZIEGEN MET EEN DRAAGSCHEM.
- 2. ALLE WERKEN EN VERBODEN WERKEN VAN DE VERDIEPING 3 EN 4 ZIJN VOOR DE VERDIEPING 3 EN 4 VOORZIEGEN MET EEN DRAAGSCHEM.
- 3. ALLE WERKEN EN VERBODEN WERKEN VAN DE VERDIEPING 3 EN 4 ZIJN VOOR DE VERDIEPING 3 EN 4 VOORZIEGEN MET EEN DRAAGSCHEM.
- 4. ALLE WERKEN EN VERBODEN WERKEN VAN DE VERDIEPING 3 EN 4 ZIJN VOOR DE VERDIEPING 3 EN 4 VOORZIEGEN MET EEN DRAAGSCHEM.
- 5. ALLE WERKEN EN VERBODEN WERKEN VAN DE VERDIEPING 3 EN 4 ZIJN VOOR DE VERDIEPING 3 EN 4 VOORZIEGEN MET EEN DRAAGSCHEM.
- 6. ALLE WERKEN EN VERBODEN WERKEN VAN DE VERDIEPING 3 EN 4 ZIJN VOOR DE VERDIEPING 3 EN 4 VOORZIEGEN MET EEN DRAAGSCHEM.
- 7. ALLE WERKEN EN VERBODEN WERKEN VAN DE VERDIEPING 3 EN 4 ZIJN VOOR DE VERDIEPING 3 EN 4 VOORZIEGEN MET EEN DRAAGSCHEM.
- 8. ALLE WERKEN EN VERBODEN WERKEN VAN DE VERDIEPING 3 EN 4 ZIJN VOOR DE VERDIEPING 3 EN 4 VOORZIEGEN MET EEN DRAAGSCHEM.

VERDIEPING 3
 0 50 100 150 200 300 400
 cm