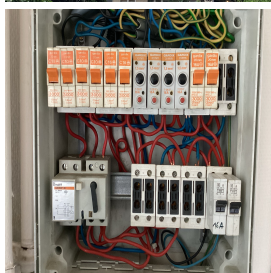

Controle verslag van elektrische installaties op laagspanning en op zeer lage spanning

ORIGINEEL EXEMPLAAR

REF. 66/2024/66371/01:1

DATUM VAN CONTROLE **22/05/2024** AGENT **Chirel Ngueguem**
 ADRES VAN CONTROLE **Square Charles Maurice Wiser 19 (verdieping 5e App5B bt17) - 1040 Etterbeek** TYPE CONTROLE **Controlebezoek verkoop oude installatie (8.4.2.)**

ALGEMENE GEGEVENS

| | |
|------------------------------------|---|
| Adres van de installatie | Square Charles Maurice Wiser 19 (verdieping 5e App5B bt17) - 1040 Etterbeek |
| Type van lokalen | Wolvenhuis appartement 101 |
| Doel van de keuring | Controle van de elektrische installatie |
| Controle aangevraagd door makelaar | Wolvenhuis appartement 101 |
| Verantwoordelijke voor de werken | niet gecommuniceerd |
| Afwijking van toepassing/toegepast | Oude huishoudelijke elektrische installaties (8.2.1.) - Huishoudelijke elektrische installaties oud AREI (8.2.2.) |

GEGEVENS VAN DE AANSLUITING

| | |
|--|---|
| Distributienetbeheerder (DNB) | SIBELGA |
| EAN code | niet gecommuniceerd |
| Nummer teller | 74836818 |
| Meterstand dag/nacht | 51854/ |
| Type van de algemene schakelaar | Automaat |
| Voedingskabel hoofdbord | VVB 2,5 |
| Nominale spanning | 3x230V - AC |
| Nominale stroomsterkte van de bescherming (van de aansluiting) | 40A |
| Commentaar | Veuillez faire appel à Sibelga pour modifier la section du câble principal d'alimentation |

CONTROLE

| Conformiteit eendraadschema's en situatieplan | | | | | | Niet OK | Aantal verdeelborden | 3 | Aantal stroombanen | 7 + 2 + 2 |
|---|---------------|---------------|---------------|---------|------------|---------|----------------------|---|--------------------|-----------|
| Kringen | 1 | 5 + 1 | 2 | 1 | 1 | | | | | |
| Bescherming | 3p 3kA MJ 20A | 2p 3kA MJ 16A | 2p 3kA MJ 10A | 3p G25A | 2p 3kA 16A | | | | | |
| Sectie (mm²) | 2,5 | 1,5 / 2,5 | 1,5 / 2,5 | 6 | 2,5 | | | | | |
| Conclusie | OK | OK | OK | OK | OK | | | | | |

| | | | |
|--|--|---|---|
| De funderingen dateren van | Vóór 1/10/1981 | Hoofd differentieelstroominrichting | schak - 40A - 300mA - type AC - test OK |
| Aardverbindingssysteem | Staven - Gemeenschappelijke aardverbinding | Dispositief differentieel apparaat | ID - 40A - 30mA - type AC - test OK |
| Aardingsweerstand (Ω) | 19 MIB | Bevestiging / Staat / Verslechtering materiaal | OK |
| Gelijkvormigheid v/d equipotentiaal en de PE | Niet OK | Visuele controle vaste of mobiele materiaal | OK |
| Aardingscontinuïteit | Niet besluitende | Bescherming tegen rechtstreekse aanraking | Niet OK |
| Foutlus controle | Niet voldoende | Algemene isolatieweerstand (MΩ) | 8 |
| Bescherming tegen onrechtstreekse aanraking | Niet OK | Overeenstemming tussen hoofddifferentieel - aarding | OK |
| | | Overeenstemming beschermingsinrichtingen - doorsneden | OK |

De defekte stopcontacten zijn gevestigd in de badkamer - de slaapkamer(s) - de lobby - het kantoor - de afwasmachine - de wasmachine/droger - de koelkast/vriezer

BESLUIT : NIET CONFORM

Op de datum 22/05/2024, elektrische installatie Square Charles Maurice Wiser 19 (verdieping 5e App5B bt17) - 1040 Etterbeek is niet conform aan de voorschriften van Boek 1 van het koninklijk besluit van 8 september 2019 tot vaststelling van Boek 1 betreffende de elektrische installaties op laagspanning en op zeer lage spanning.

De controle uitgevoerd door Certinergie is gebaseerd op de zichtbare en normaal toegankbare delen van de installatie.

De koper moet een nieuw controlebezoek, om het in orde brengen van de installatie na te gaan, binnen een termijn van 18 maanden te rekenen vanaf de dag van de verkoopakte laten uitvoeren. De koper mag vrij het erkend organisme voor dit nieuwe controlebezoek kiezen.

Handtekening agent



Controle verslag van elektrische installaties op laagspanning en op zeer lage spanning

ORIGINEEL EXEMPLAAR

REF. 66/2024/66371/01:1

LIJST VAN DE INBREUKEN

- De voedingsspanning is niet duidelijk aangeduid op elk schakel- en verdeelbord - 3.1.3.3.a
- Er ontbreken afdekplaatjes in het het elektrisch bord. - 4.2.2.1.;4.2.2.3.
- De hoofdleiding water en/of gas en/of verwarming en /of metalen elementen die eventueel deel uitmaken van de structuur v/h gebouw zijn niet aangesloten aan de hoofdklemmen van de aarding. - 4.2.3.2.;5.4.4.1.;8.2.1.
- De aardingsgeleider is niet verbonden met de toestellen van klasse I. - 4.2.4.3.;5.4.3.
- Het gebruik van domino stekkers / verlengsnoeren als vaste installatie zoals vastgesteld is niet conform. - 5.3.4.7.
- De houders van de penzekeringen/penautomaten zijn niet uitgerust met een kaliberstuk. - 5.3.5.5.
- De controle van één/meerdere foutlussen is niet afdoende. - 6.4.6.4.;6.5.7.2.
- De eendraadschema's en/of situatieplannen zijn niet aanwezig. - 3.1.2.;6.4.6.;6.5.7.;9.1.2.
- De bijkomende equipotentiaalverbindingen in de badkamer voor alle gelijktijdig genaakbare metalen delen en de aardingsgeleiders van alle toestellen en elektrische machines zijn niet uitgevoerd. - 4.2.3.2.;5.4.4.2.;7.1.4.4.;8.2.1.
- De continuïteit van de PE, de stationaire toestellen klasse 1 en/of de equipotentiale verbindingen(hoofd- & bijkomende) is niet verwezenlijkt. - 6.4.6.4.;6.5.7.2.
- Eén of meerdere stopcontacten is niet van een kinderbeveiliging voorzien. - 4.2.2.3.
- De VTMB kabel is vast gemonteerd wat niet is toegelaten.
- De voedingskabel van het hoofdbord is niet conform. - 4.4.1.5.;4.3.3.;5.2.7.

OPMERKINGEN

- We kunnen niet uitsluiten dat er bij het voorleggen van de schema's nog andere inbreuken zijn.
- Op de eendraadschema's/situatieplannen moeten de coördinaten van de uitvoerder en de eigenaar. Deze laatste moeten beiden de plannen tekenen en dateren.
- Buiten een vernieuwing van de elektrische installatie, zullen de afwijkingen niet meer van toepassing zijn.
- De plannen en schema's zijn aan te passen in functie van de aanpassingen om de installatie conform te maken.
- De woning was bemeubeld en de plannen zijn niet getoond, het kan dus zijn dat niet alles geverifieerd is.
- Hoofdequipotentiele verbindingen die deel uitmaken van de gemeenschappelijke delen werden niet gecontroleerd.

PLICHTEN VAN DE EIGENAAR EN DE KOPER VAN HUISHOUDELIJKE INSTALLATIES :

De verkoper is ertoe gehouden:

- het verslag van het controlebezoek te bewaren in het dossier van de elektrische installatie;
- het dossier van de installatie aan de koper bij eigendomsoverdracht te overhandigen;

De koper is ertoe gehouden:

- zijn identiteit en de datum van de verkoopakte mee te delen aan het erkend organisme dat het controlebezoek heeft uitgevoerd;
 - de werken, nodig om de tijdens het nieuwe controlebezoek vastgestelde inbreuken te doen verdwijnen, uit te voeren. Ze worden zonder vertraging uitgevoerd en alle gepaste maatregelen worden genomen opdat, indien de installatie in dienst blijft, deze inbreuken geen gevaar vormen voor de personen of goederen. Indien tijdens het aanvullende controlebezoek wordt vastgesteld dat er nog inbreuken overblijven of indien geen gevolg wordt gegeven aan het in orde brengen van de installatie, wordt de Federale Overheidsdienst die Energie onder zijn bevoegdheid heeft, binnen een termijn van één jaar door het erkend organisme ingelicht.
- De verkoper en de koper zijn ertoe gehouden, onmiddellijk de met het toezicht belaste ambtenaar van de Federale Overheidsdienst die Energie onder zijn bevoegdheid heeft in kennis te stellen van elk ongeval waarvan personen het slachtoffer zijn en dat rechtstreeks of onrechtstreeks te wijten is aan de aanwezigheid van elektrische installaties.

Controle verslag van elektrische installaties op laagspanning en op zeer lage spanning

ORIGINEEL EXEMPLAAR

REF. 66/2024/66371/01:1

› BIJLAGEN

Andere



Controle verslag van elektrische installaties op laagspanning en op zeer lage spanning

ORIGINEEL EXEMPLAAR

REF. 66/2024/66371/01:1

BIJLAGEN

Elementaire situatieschets en samenvattende beschrijving van de borden

op basis van wat zichtbaar en toegankelijk is tijdens de inspectie.

Opmerking: Deze schetsen vervangen de ééndraadsschema's niet alsook niet het situatieschema

asbl Certinergie vzw - Organisme de contrôle agréé / Erkend keuringsorganisme FOR401a
Tel : 0800 82 171 E-mail : info@certinergie.be Website : www.certinergie.be
Agent-visiteur / Elektriciëitsinspecteur: CH Date du contrôle / Datum keuring: 10/05/24
Références internes / Interne referentie: 2241

Croquis de position élémentaire et descriptif sommaire des tableaux
Schets elektrische installatie en beschrijvende opsomming elektriciteitsborden
Sur base de ce qui est visible et accessible lors du contrôle - Gebaseerd op wat zichtbaar en toegankelijk is tijdens de keuring

Ces croquis ne remplacent pas les schémas unifilaires et de position réglementaires - Deze schetsen vervangt nooit het ééndraadsschema en het installatieschema.

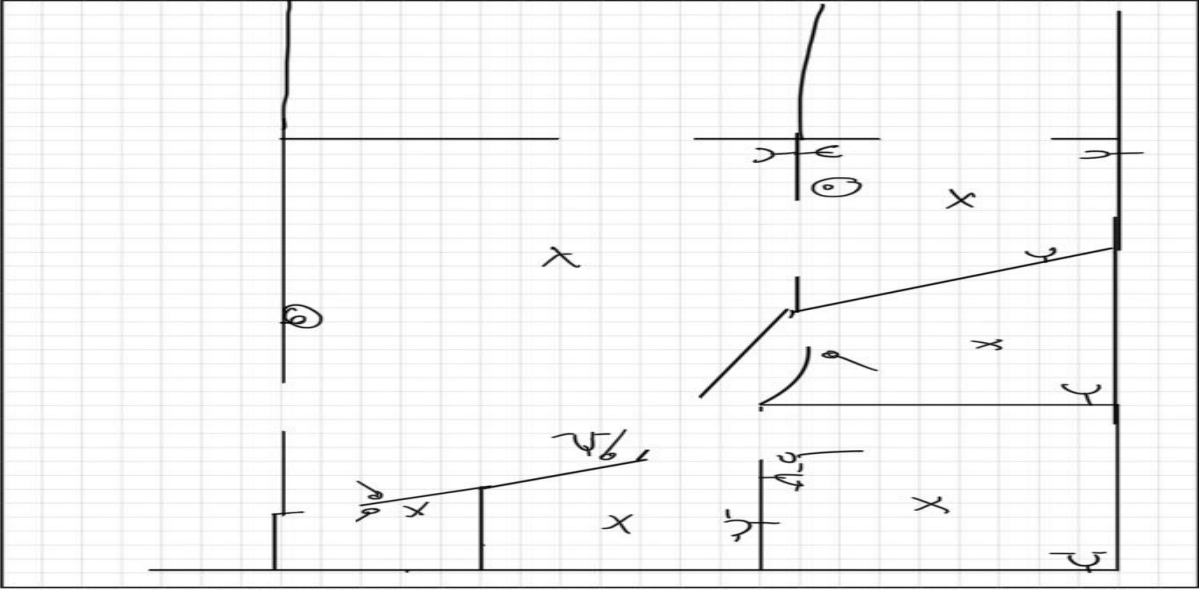

Ces croquis ne remplacent pas les schémas unifilaires et de position réglementaires - Deze schetsen vervangt nooit het ééndraadsschema en het installatieschema.

INFORMATIENOTA

Afdeling 8.4.2. van Boek 1 van het Algemeen Reglement op de elektrische installaties: *Plichten van de verkoper en de koper bij de verkoop van een wooneenheid uitgerust met een oude elektrische installatie.*

■ Als het compromis getekend wordt:

Wat zijn de plichten van de verkoper/notaris:

- De verkoper moet het PV van het controlebezoek en de bijlagen aan de notaris overhandigen, opdat de notaris dit aan het verkoopdossier toevoegt;
 - De notaris moet de volgende punten in de akte van verkoop laten vermelden:
 - de datum van het PV van het controlebezoek
 - het feit van de overhandiging van het PV van het controlebezoek aan de koper
- Als het PV van het controlebezoek negatief (installatie niet-conform) is:**
- de verplichting voor de koper om zijn identiteit en de datum van de akte van verkoop mee te delen aan het erkend keuringsorganisme dat het controlebezoek van de elektrische installatie heeft uitgevoerd.

■ Als de akte van verkoop verleden wordt

Wat zijn de plichten van de koper:

- De koper dient het dossier van de elektrische installaties (schema's, PV, ...) in twee exemplaren te bewaren;

Als het PV van het controlebezoek positief (installatie conform) is:

- De koper moet het volgende controlebezoek laten uitvoeren hetzij volgens de termijn opgenomen op het PV van het controlebezoek (maximum 25 jaar na de datum van het controlebezoek) hetzij in geval van belangrijke wijziging of uitbreiding van de installatie

Als het PV van het controlebezoek negatief (installatie niet-conform) is:

- De koper moet het erkend keuringsorganisme dat het controlebezoek van de elektrische installatie heeft uitgevoerd informeren over zijn identiteit, de datum van de akte en het betrokken PV;
- De koper krijgt automatisch 18 maanden vanaf de datum van de akte van verkoop om de elektrische installatie in orde te brengen na de melding bij het keuringsorganisme;
- De koper is vrij een ander keuringsorganisme te kiezen voor de hercontrole binnen die termijn van 18 maanden (nazicht conformiteit van de installatie).

Voor meer informatie

FOD Economie, K.M.O., Middenstand en Energie

Algemene Directie Energie – Hoog toezicht energieinfrastructuur en -producten

Adres: Koning Albert II-laan 16, 1000 Brussel

Tel.: 0800 120 33 / **E-mail:** gas.elec@economie.fgov.be

<https://economie.fgov.be>