

Atlas Contrôle  
Boulevard Lambermont 127  
1030 Bruxelles

## RAPPORT DE CONTROLE D'INSTALLATION ÉLECTRIQUE DOMESTIQUE

**Numéro de rapport:**

45.848

**Date du contrôle:**

01/06/2024

**Lieu du contrôle:**

rue du tulipier 49 1190 forest Belgique

**Testeur d'installation:****Agent-visiteur:**

Michael Di Martino

**Type de contrôle:**

Visite périodique (Livre 1 6.5)

TI-010/5394291

**Date d'émission:**

02/06/2024 21:16:39

**Prochaine visite avant le:**

01/06/2025

### Donneur d'ordre

**Nom**

Green Control Belgium

**Adresse**

Boulevard Sylvain Dupuis 225/20, 1070 Anderlecht, Belgique

**Téléphone**

+32 479 87 76 76

**Email**

stephane@greencontrol.be

### Base(s) réglementaire(s)



663 - INSP

RGIE. Règlement général des installations électriques

### Identification de l'installation électriques

**Adresse de l'installation**

rue du tulipier 49 1190 forest Belgique

**Type de locaux**

Appartement 2eme etage

**Propriétaire, gestionnaire ou exploitant**

Debusscher

**Adresse du propriétaire****Fondations**

avant 81

**Mise en oeuvre de l'installation**

Après le 01/06/2020 et avant le 01/06/2023

### Données du raccordement

**GRD**

Sibelga

**Numéro de compteur**

10147220

**Code EAN****Liaison compteur-tableau**

XVB 2X6

**Tension de service**

2 x 230 V

**Protection générale**

40 A 2P

Atlas Contrôle  
Boulevard Lambermont 127  
1030 Bruxelles

## Contrôles

Schémas/plans

NOK

Liaisons équipotentielles

OK

Description de l'installation

1TB: 1x différentielle 2p 300mA/40A  
1x disjoncteur 2p 20A  
3x disjoncteur 2p 10A  
1x disjoncteur 2p 32A  
2x disjoncteur 2p 16A

Nombre de tableaux

2

Différentiel de tête

300mA - 40A - type A

Test BP du DDR

OK

$\Delta I_n$

OK

Contrôle de l'état

OK

Matériel fixe

OK

Protection contre les contacts directs

OK

Protection contre les contacts indirects

OK

Protection contre les surintensités

OK

Prise de terre

Piquet

Résistance de terre ( $\Omega$ )

28

Isolement ( $M\Omega$ )

3,20

## Remarques

Nous ne pouvons pas exclure, qu'au dépôt des schémas, il puisse y avoir d'autres infractions.

## Conclusions

### CONCLUSION : NON CONFORME

L'installation électrique n'est pas conforme aux prescriptions du Livre 1 du RGIE (Arrêté royal du 5/03/2023 :C-2023/41114) concernant les installations électriques à basse tension et à très basse tension. Une visite complémentaire est à exécuter par Atlas Contrôle dans l'année.

Les travaux nécessaires pour faire disparaître les infractions constatées pendant la visite de contrôle, doivent être exécutés sans retard et toutes mesures adéquates doivent être prises pour qu'en cas de maintien en service des installations, les infractions ne constituent pas un danger pour les personnes et les biens.

Signature de l'agent-visiteur

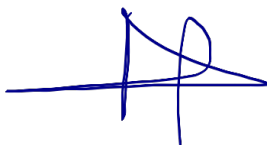

Atlas Contrôle  
 Boulevard Lambermont 127  
 1030 Bruxelles



Tableau 1



Tableau 2

## Liste des infractions

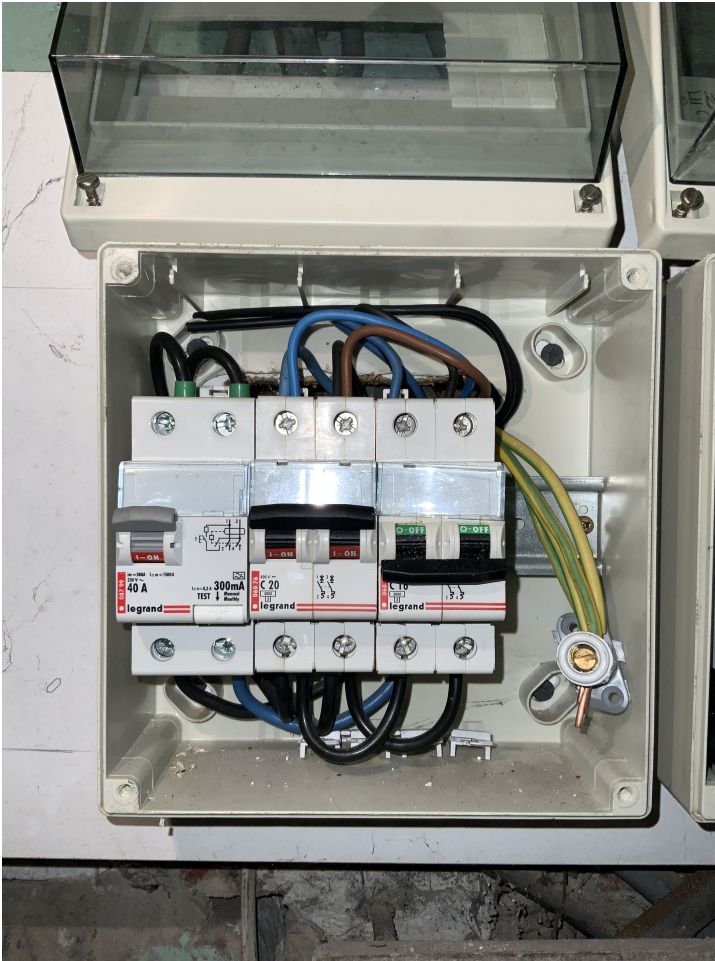
Libellé	Paragraphe
Prévoir un interrupteur différentiel distinct d'une sensibilité de 30 mA pour la (les) salle(s) de bain.	L1: 4.2.4.3.
Prévoir un interrupteur différentiel distinct d'une sensibilité de 30 mA pour lessiveuse, lave-vaisselle et/ou séchoir et appareils assimilés.	L1: 4.2.4.3.
Prévoir le(s) schéma(s) unifilaire(s) de l'installation.	L1: 3.1.2.; 9.1.1; 9.1.2
Prévoir le(s) schéma(s) de position de l'installation.	L1: 9.1.2.
La tension nominale doit être affichée de manière apparente en un endroit judicieusement choisi.	
Le pictogramme "danger électrique" doit être apposé de façon durable sur le tableau.	
Prévoir un circuit exclusivement dédié pour chacun des appareils suivants: lave-linge / lave-vaisselle / sèche-linge / cuisinière électrique / taque de cuisson électrique/ four électrique / chaque appareil (mobile) à poste fixe Pnom >= 2600 W. Les appareils d'un chauffage électrique à poste fixe sont alimentés par un ou plusieurs circuits exclusivement dédiés. La section des canalisations électriques est choisie en fonction de la puissance de ces appareils ou machines électriques	L1: 5.2.1.2.

## Liste des remarques

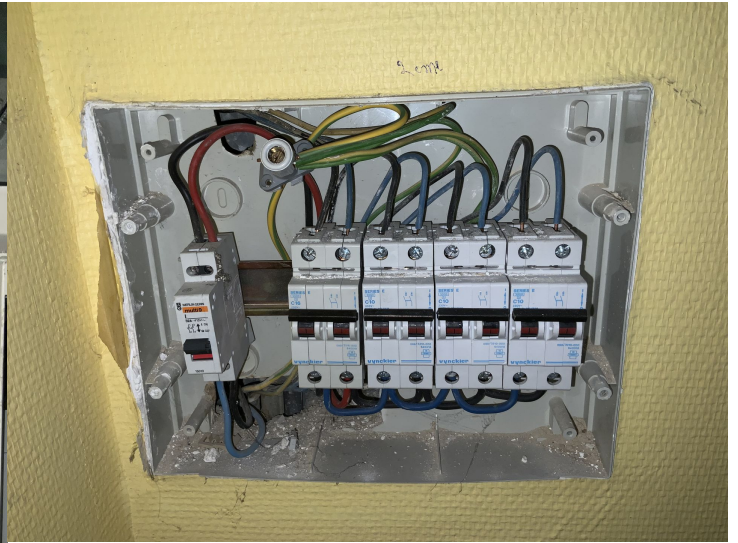
Libellé	Référence
---------	-----------

Atlas Contrôle

Boulevard Lambermont 127

1030 Bruxelles

Libellé	Référence
Le contrôle effectué est un contrôle instantané basé sur le moment de passage. Ce rapport est uniquement le reflet de l'installation électrique au moment du contrôle.	RDE6
L'unité est meublée au moment du contrôle.	RDE15

Libellé	Photo
---------	-------