

Atlas Contrôle  
Boulevard Lambermont 127  
1030 Bruxelles

## RAPPORT DE CONTROLE D'INSTALLATION ÉLECTRIQUE DOMESTIQUE

**Numéro de rapport:**

45.846

**Date du contrôle:**

01/06/2024

**Lieu du contrôle:**

rue du tulipier 49 1190 forest Belgique

**Testeur d'installation:****Agent-visiteur:**

Michael Di Martino

**Type de contrôle:**

Visite périodique (Livre 1 6.5)

TI-010/5394291

**Date d'émission:**

02/06/2024 21:03:50

**Prochaine visite avant le:**

01/06/2025

### Donneur d'ordre

**Nom**

Green Control Belgium

**Adresse**

Boulevard Sylvain Dupuis 225/20, 1070 Anderlecht, Belgique

**Téléphone**

+32 479 87 76 76

**Email**

stephane@greencontrol.be

### Base(s) réglementaire(s)



663 - INSP

RGIE. Règlement général des installations électriques

### Identification de l'installation électriques

**Adresse de l'installation**

rue du tulipier 49 1190 forest Belgique

**Type de locaux**

Appartement Rdch &amp; COMMUNS

**Propriétaire, gestionnaire ou exploitant**

Debusscher

**Adresse du propriétaire****Fondations**

avant 81

**Mise en oeuvre de l'installation**

Après le 01/10/1981 et avant le 01/06/2020

### Données du raccordement

**GRD**

Sibelga

**Numéro de compteur**

2534845

**Code EAN****Liaison compteur-tableau**

VOB 2x2,5

**Tension de service**

2 x 230 V

**Protection générale**

20 A 2P

Atlas Contrôle  
Boulevard Lambermont 127  
1030 Bruxelles

## Contrôles

Schémas/plans	Liaisons équipotentielles
NOK	OK
Description de l'installation	1TB: 2x différentielle 2p 300mA/40A 1x différentielle 2p 30mA/40A 1x disjoncteur 2p 32A 8x disjoncteur 2p 20A 5x disjoncteur 2p 16A
Nombre de tableaux	1
Différentiel de tête	300mA - 40A - type A
Test BP du DDR	OK
$\Delta I_n$	OK
Contrôle de l'état	OK
Matériel fixe	OK
Protection contre les contacts directs	OK
Protection contre les contacts indirects	NOK
Protection contre les surintensités	OK
Prise de terre	Piquet
Résistance de terre ( $\Omega$ )	28
Isolement ( $M\Omega$ )	13,14

## Remarques

Nous ne pouvons pas exclure, qu'au dépôt des schémas, il puisse y avoir d'autres infractions.

## Conclusions

### CONCLUSION : NON CONFORME

L'installation électrique n'est pas conforme aux prescriptions du Livre 1 du RGIE (Arrêté royal du 5/03/2023 :C-2023/41114) concernant les installations électriques à basse tension et à très basse tension. Une visite complémentaire est à exécuter par Atlas Contrôle dans l'année.

Les travaux nécessaires pour faire disparaître les infractions constatées pendant la visite de contrôle, doivent être exécutés sans retard et toutes mesures adéquates doivent être prises pour qu'en cas de maintien en service des installations, les infractions ne constituent pas un danger pour les personnes et les biens.

Signature de l'agent-visiteur

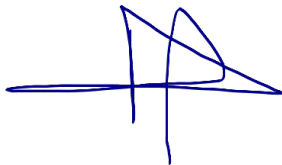

Atlas Contrôle  
 Boulevard Lambermont 127  
 1030 Bruxelles



Tableau 1

### Liste des infractions

Libellé	Paragraphe
Prévoir le(s) schéma(s) unifilaire(s) de l'installation.	L1: 3.1.2.; 9.1.1; 9.1.2
Prévoir le(s) schéma(s) de position de l'installation.	L1: 9.1.2.
La tension nominale doit être affichée de manière apparente en un endroit judicieusement choisi.	
Le pictogramme "danger électrique" doit être apposé de façon durable sur le tableau.	
Prévoir un circuit exclusivement dédié pour chacun des appareils suivants: lave-linge / lave-vaisselle / sèche-linge / cuisinière électrique / taque de cuisson électrique/ four électrique / chaque appareil (mobile) à poste fixe Pnom >= 2600 W. Les appareils d'un chauffage électrique à poste fixe sont alimentés par un ou plusieurs circuits exclusivement dédiés. La section des canalisations électriques est choisie en fonction de la puissance de ces appareils ou machines électriques	L1: 5.2.1.2.
Fixer la (les) canalisation(s) au moyen d'attaches adaptées.	L1: 5.2.2.; 5.2.9.5.

### Liste des remarques

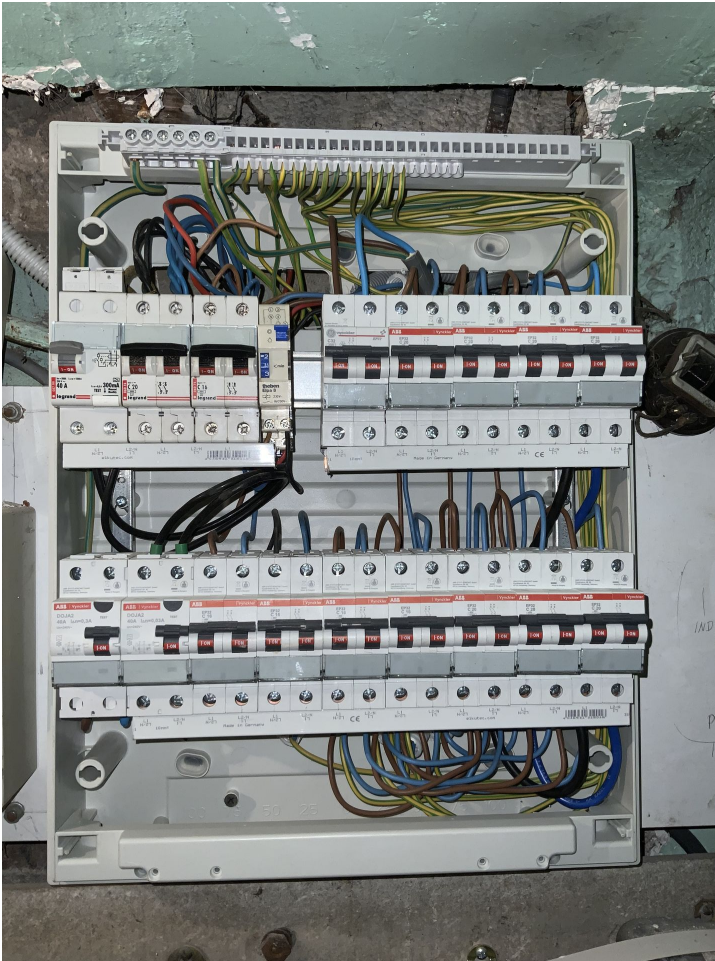
Libellé	Référence
Le contrôle effectué est un contrôle instantané basé sur le moment de passage. Ce rapport est uniquement le reflet de l'installation électrique au moment du contrôle.	RDE6

---

Atlas Contrôle  
Boulevard Lambermont 127  
1030 Bruxelles

Libellé	Photo
---------	-------