

Atlas Contrôle
Boulevard Lambermont 127
1030 Bruxelles

RAPPORT DE CONTROLE D'INSTALLATION ÉLECTRIQUE DOMESTIQUE

Numéro de rapport:

45.926

Date du contrôle:

03/06/2024

Lieu du contrôle:

Rue Guillaume Lekeu 44 1070 Bruxelles
Belgique

Testeur d'installation:**Agent-visiteur:**

Michael Di Martino

Type de contrôle:

Visite périodique (Livre 1 6.5)

Date d'émission:

03/06/2024 16:35:32

Prochaine visite avant le:

03/06/2025

Donneur d'ordre

Nom

GROUP CONTROL SRL

Adresse

Avenue Minerve 21/58, 1190 Forest, Belgique

Email

finance@groupcontrol.be

Base(s) règlementaire(s)



663 - INSP

RGIE. Règlement général des installations électriques

Identification de l'installation électriques

Adresse de l'installation

Rue Guillaume Lekeu 44 1070 Bruxelles Belgique

Type de locaux

Appartement 1er étage

Propriétaire, gestionnaire ou exploitant

Debusscher

Adresse du propriétaire**Fondations**

avant 81

Mise en oeuvre de l'installation

Après le 01/06/2020 et avant le 01/06/2023

Données du raccordement

GRD

Sibelga

Numéro de compteur

9345493

Code EAN**Liaison compteur-tableau**

XVB 4X10

Tension de service

2 x 230 V

Protection générale

40 A 2P

Atlas Contrôle
Boulevard Lambermont 127
1030 Bruxelles

Contrôles

Schémas/plans	Liaisons équipotentielles
NOK	NOK
Description de l'installation	TB1: 1x différentielle 2p 300mA/40A TB2: 1x différentielle 2p 30mA/40A 4x disjoncteurs 2p 20A 2x disjoncteurs 2p 16A
Nombre de tableaux	2
Différentiel de tête	300mA - 40A - type A
Test BP du DDR	OK
ΔI_n	OK
Contrôle de l'état	OK
Matériel fixe	NOK
Protection contre les contacts directs	NOK
Protection contre les contacts indirects	OK
Protection contre les surintensités	OK
Prise de terre	Piquet
Résistance de terre (Ω)	7
Isolement ($M\Omega$)	15,39

Remarques

Nous ne pouvons pas exclure, qu'au dépôt des schémas, il puisse y avoir d'autres infractions.

Conclusions

CONCLUSION : NON CONFORME

L'installation électrique n'est pas conforme aux prescriptions du Livre 1 du RGIE (Arrêté royal du 5/03/2023 :C-2023/41114) concernant les installations électriques à basse tension et à très basse tension. Une visite complémentaire est à exécuter par Atlas Contrôle dans l'année.

Les travaux nécessaires pour faire disparaître les infractions constatées pendant la visite de contrôle, doivent être exécutés sans retard et toutes mesures adéquates doivent être prises pour qu'en cas de maintien en service des installations, les infractions ne constituent pas un danger pour les personnes et les biens.

Signature de l'agent-visiteur



Atlas Controle
 Boulevard Lambermont 127
 1030 Bruxelles



Tableau 1



Tableau 2

Liste des infractions

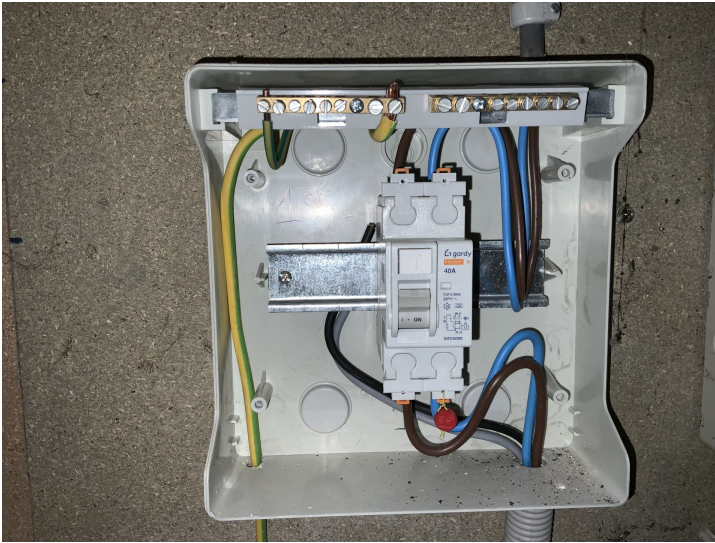
Libellé	Paragraphe
Compléter la (les) liaison(s) équipotentielle(s) supplémentaire(s) dans la salle de bains / douche(s).	L1: 7.1.4.4.
Prévoir le(s) schéma(s) unifilaire(s) de l'installation.	L1: 3.1.2.; 9.1.1; 9.1.2
Prévoir le(s) schéma(s) de position de l'installation.	L1: 9.1.2.
La tension nominale doit être affichée de manière apparente en un endroit judicieusement choisi.	
Le pictogramme "danger électrique" doit être apposé de façon durable sur le tableau.	
Prévoir un circuit exclusivement dédié pour chacun des appareils suivants: lave-linge / lave-vaisselle / sèche-linge / cuisinière électrique / taque de cuisson électrique/ four électrique / chaque appareil (mobile) à poste fixe Pnom >= 2600 W. Les appareils d'un chauffage électrique à poste fixe sont alimentés par un ou plusieurs circuits exclusivement dédiés. La section des canalisations électriques est choisie en fonction de la puissance de ces appareils ou machines électriques	L1: 5.2.1.2.
Fixer la (les) canalisation(s) au moyen d'attaches adaptées.	L1: 5.2.2.; 5.2.9.5.
Interrupteur, prise de courant ou boîte de dérivation à reconditionner et/ou refixer.	

Liste des remarques

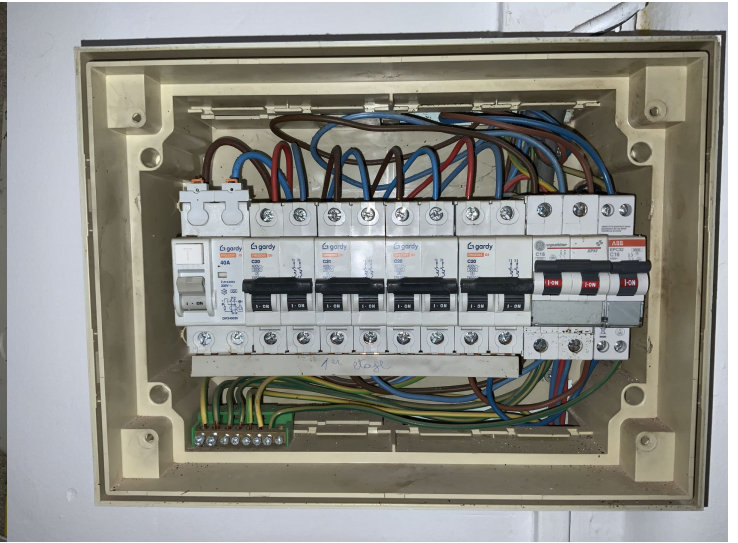
Libellé	Référence
Le contrôle effectué est un contrôle instantané basé sur le moment de passage. Ce rapport est uniquement le reflet de l'installation électrique au moment du contrôle.	RDE6
L'unité est meublée au moment du contrôle.	RDE15

Libellé	Photo