

Atlas Controle  
Boulevard Lambertmont 127  
1030 Bruxelles

## VERSLAG VAN ONDERZOEK: HUISHOUDELIJKE ELEKTRISCHE INSTALLATIE

**Verslag Nr:**

49.218

**Datum van bezoek:**

10-07-2024

**Plaats van het onderzoek:**

Kapucinessenstraat 23- 2000 Antwerpen België

**Inspecteur:**

Abdelaziz Achbari

**Aard onderzoek:**

Controlebezoek (Livre 1 6.5)

**De datum van opstelling:**

15-07-2024 10:42:27

**Volgend controlebezoek:**

10-07-2049

**Installatietester:**

TI-025/5816213

### Opdrachtgever

**Naam**

PEB Certi

**Adres**

Blaisantvest 105 -, 9000 Gent

**Telefoon**

+32 2 466 45 66 +32 489 22 26 97

**Email**

epc.certi@gmail.com

### Wetgeving



663 - INSP

AREI. Algemeen Reglement op de elektrische installaties.

### Identificatie van de elektrische installatie

**Adres van de installatie**

Kapucinessenstraat 23- 2000 Antwerpen België

**Gebouw**

Appartement

**Eigenaar**

Eigenaar Kapucinessenstraat 23-2000 Antwerpen, Belgique

**Adres van de eigenaar****Fundamenten**

vóór 81

**Datum van de uitvoering van de installatie**

Vanaf 01/06/2020 en vóór 01/06/2023

### Gegevens verdeler

**DNB**

Fluvius

**Nummer teller**

33172990

**EAN code**

-

**Meter/bord verbinding**

XVB 2X10

**Net spanning**

2 x 230 V

**Maximum beveiliging**

40 A 2P

Atlas Contrôle  
Boulevard Lambermont 127  
1030 Bruxelles

## Onderzoek

Schema's  
OK

Equipotentiale verbindingen  
OK

Beschrijving van de installatie Zie bijlage

Aantal verdeelborden	1
Hoofd differentiële schakelaar	300mA - 40A - type A
DK Test van DSR	OK
$\Delta I_n$	OK
Controle van de staat	OK
Opgesteld materieel	OK
Beschermingsinrichtingen tegen directe aanraking	OK
Beschermingsinrichtingen tegen indirecte aanraking	OK
Beschermingsinrichtingen tegen overstroom	OK
Type aardelektrode	Baar
Weerstand aardelektrode ( $\Omega$ )	19
Isolatiemeting ( $M\Omega$ )	>5Mohm

## Besluit

### BESLUIT : CONFORM

De elektrische installatie voldoet aan de eisen van Boek 1 van de AREI (Koninklijk Besluit van 5/03/2023: C-2023/41114) betreffende elektrische installaties met lage en zeer lage spanning. De volgende inspectie moet uiterlijk op datum van controle + 25 jaar worden uitgevoerd.

Indien van toepassing, zijn door Atlas Contrôle afdoende maatregelen getroffen om te waarborgen dat de ingangsklemmen van het differentiële stroombeveiligingsapparaat aan het begin van de elektrische installatie door verzegeling ontoegankelijk zijn gemaakt en dat het (de) éénregelige schema(s) en de positietekening(en) door Atlas Contrôle opnieuw zijn gecontroleerd.

Handtekening van de inspecteur



Atlas Controle

Boulevard Lambert 127

1030 Bruxelles

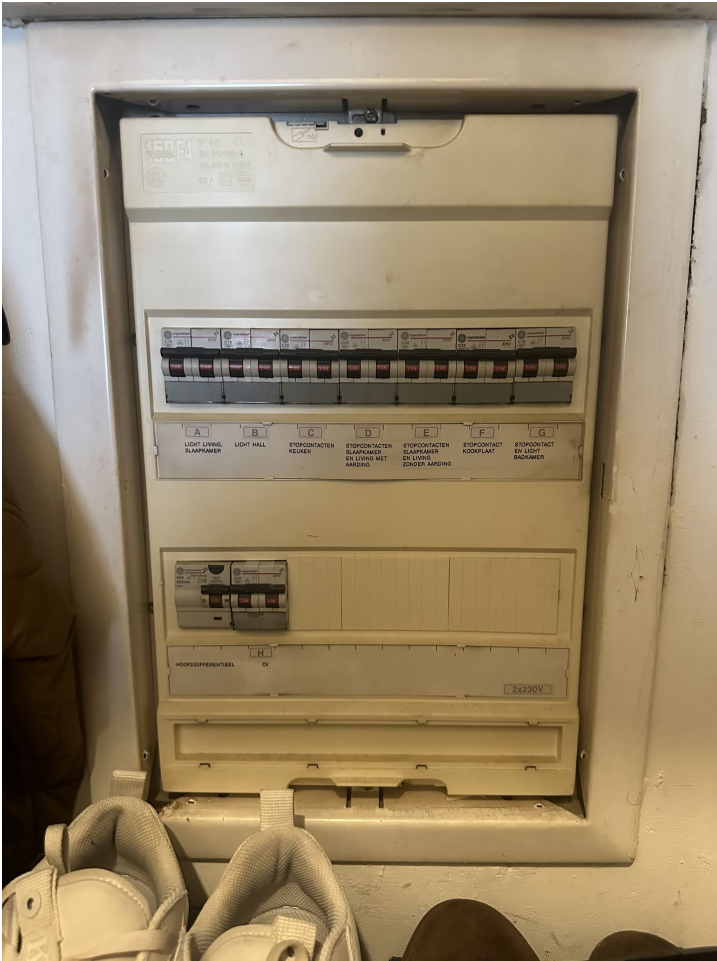

Verdeelbord 1

### [Opmerkingen lijst](#)

Bewoordingen	Referentie
Geen inbreuken	RDE1
Bewoordingen	Foto