

DE INSTALLATIE IS CONFORM

Het onderzoek gebeurt volgens werkinstructie 10le006 of 10le008 op basis van de hieronder vermelde voorschriften.

Uw controle werd uitgevoerd door BTV VZW, kantoor BTV Vlaams-Brabant, Nieuwlandlaan 105 (B412), 3200 AARSCHOT
T: 016 63 47 45, E: btv.vlaamsbrabant@btvcontrol.be

Verslagnummer: 0209-190812-02

Datum van het onderzoek : 12/08/19

Extra controle datums:

ALGEMENE GEGEVENS:

ADRES INSTALLATIE :

BOESBERG 19
3040 HULDENBERG

Visualisatie van de installatie

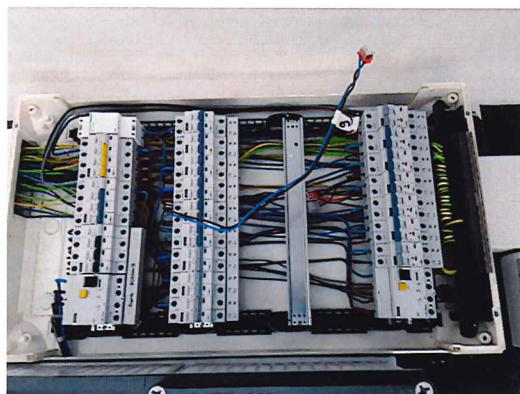

EIGENAAR :

Adres : BOESBERG 19
3040 HULDENBERG

OPDRACHTGEVER :

Adres :

INSTALLATEUR :

Adres :

BTW of IK :

EAN :

Teller nr.

nog niet
geplaatst

Index :

ALGEMENE BESCHRIJVING EN KENMERKEN:

Aard installatie :	Nieuwe Installatie /	Type der Lokalen :	wooneenheid
Begin werken fundering:	Na 01/10/81	Elektrische installatie :	Na 01/10/81
Aansluiting spanning :	3x400V + N	AREI art. :	86
Voedingskabel hoofdbord :	4 x 10 mm ²	Bescherming van de aansluiting :	40 A
Type van de aardelektrode:	Lus	Alg. schakelaar: type :	4p 40A/300mA
Aantal borden :	1	Aantal eindstroombanen :	18
Uitwendige invloedsfactoren :	geen	Schema :	TT

ONDERZOEK:

Controlebezoek volgens : AREI art. 270,

VMA - 48.5

MA-LS-02/2015



Aard van het onderzoek : Gelijkvormigheidsonderzoek

METINGEN:

RA: 4,5 Ohm RI tot 100 MOhm

BESCHRIJVING:

Zie eendraadsschema en situatieschema.

VASTGESTELDE INBREUKEN

Geen

NOTA'S

- 1 pv-installatie behoort niet tot de controle
- 2 De badkamertoestellen (bad, douche, ...) zijn nog niet geïnstalleerd.
- 3 De keuken is nog niet geplaatst.
- 4 De verlichtingstoestellen zijn nog niet (allemaal) geïnstalleerd.

BESLUIT

De installatie is conform.
De ingangsklemmen van de algemene ADS werden verzegeld.
De ééndraads- en situatieschema's werden voor gezien getekend.
De installatie dient opnieuw gecontroleerd uiterlijk op 12/08/2044 (art. 271 AREI) alsook voor de ingebruikname van elke belangrijke wijziging of beduidende uitbreiding, uitgevoerd voor deze datum.

De agent-onderzoeker,
0209 PIETER SPAPEN

voor De Directeur,

UITGEVOERDE CONTROLES

Tijdens het controleonderzoek van huishoudelijke installaties (art. 271)

- a) de controle van de uitvoering van de elektrische installatie overeenkomstig de schema's;
 - b) de controle van de staat (vasthechtingen, beschadiging,...) van het vast geïnstalleerd elektrisch materieel in het bijzonder wat betreft de schakelaars, de stopcontactdozen, de aansluitingen in de verdeelborden,...;
 - c) de controle van de beschermingsmaatregelen tegen elektrische schokken bij rechtstreekse en onrechtstreekse aanraking;
 - d) de controle van de werking van de differentieelstroominrichtingen via de eigen testinrichting;
 - e) de controle van de foutlussen en de juiste aansluiting van de differentieelstroominrichtingen via de opwekking van een foutstroom van minimum 2,5 maal de gevoeligheid van het apparaat;
 - f) de controle van de continuïteit van de equipotentiale verbindingen (hoofd- en bijkomende) en van de beschermingsgeleiders van de stopcontactdozen en van de vaste, vast opgestelde of verplaatsbare toestellen met vaste standplaats van de klasse 1
 - g) de visuele controle van vast of vast opgesteld materieel dat gevaar kan opleveren voor personen en goederen;
 - h) de visuele controle van verplaatsbaar materieel dat gevaar kan opleveren voor personen en goederen.
- Behoudens inbreuken, wordt de overeenstemming bevestigd tussen de geïnstalleerde beschermingsinrichtingen tegen overstroom en de doorsneden van de respectievelijke stroombanen die ze beschermen.

PLICHTEN VAN DE EIGENAARS, BEHEERDERS, HUURDERS

- a) de verplichting het proces-verbaal van het controlebezoek te bewaren in het dossier van de elektrische installatie samen met de ééndraadschema's en de situatieplannen;
- b) de verplichting in het dossier elke wijziging aangebracht aan de elektrische installatie te vermelden;
- c) de verplichting de Federale Overheidsdienst die Energie onder zijn bevoegdheid heeft onmiddellijk in te lichten over elk ongeluk aan personen overkomen en rechtstreeks of onrechtstreeks te wijten aan de aanwezigheid van elektriciteit;
- d) de verplichting, wanneer er overtredingen zijn vastgesteld tijdens het controlebezoek, een nieuw controlebezoek te doen verrichten door hetzelfde erkend organisme om na te gaan of na afloop van de termijn van één jaar de overtredingen verdwenen zijn. Indien tijdens dat tweede onderzoek wordt vastgesteld dat er nog overtredingen overblijven, moet het erkend organisme een kopie van het proces-verbaal van het controlebezoek sturen naar de Algemene Directie Energie die belast is met het hoog toezicht op de huishoudelijke elektrische installaties.

VMA - 48.5

Verslagnummer 0209-190812-02



2 / 3



Beter gekeurd
Bien vérifié

PROCES-VERBAAL VAN HET ONDERZOEK VAN EEN ELEKTRISCHE LAAGSPANNINGSINSTALLATIE

Betekenis van de nota's: betreffen gebreken die geen invloed hebben op de besluitvorming, vaststellingen die buiten het kader van onderzoek vallen maar een gevaar inhouden voor de veiligheid, of organisatorische gegevens.

WELKE STAPPEN NEMEN ALS INSTALLATIE CONFORM IS

STAP 1

Lees dit proces-verbaal zorgvuldig en besteed aandacht aan de eventuele nota's.

STAP 2

Bij belangrijke uitbreidingen van de installatie, laat opnieuw controleren.

STAP 3

Een herkeuring van de installatie is verplicht voor 12/08/2044.

STAP 4

BTV Vlaams-Brabant staat tot uw dienst voor de noodzakelijke keuringen.

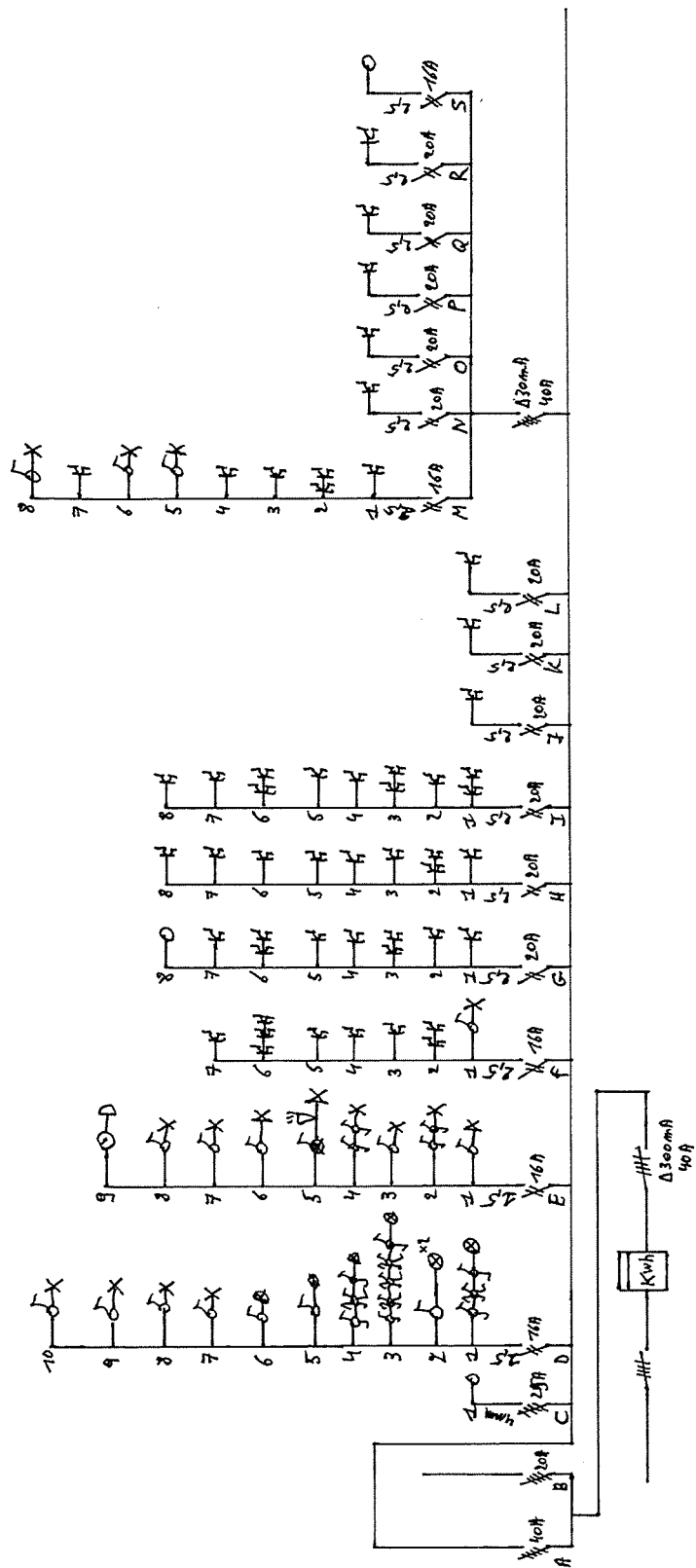

De verantwoordelijke voor de uitvoering van het werk / Le responsable de l'exécution du travail

Le délégué de l'organisme agréé / De afgevaardigde van het erkend keuringsorganisme

Flore Collin
Administrateur

Alle sloffen zijn
40x14x20 tenzij anders aangeduid

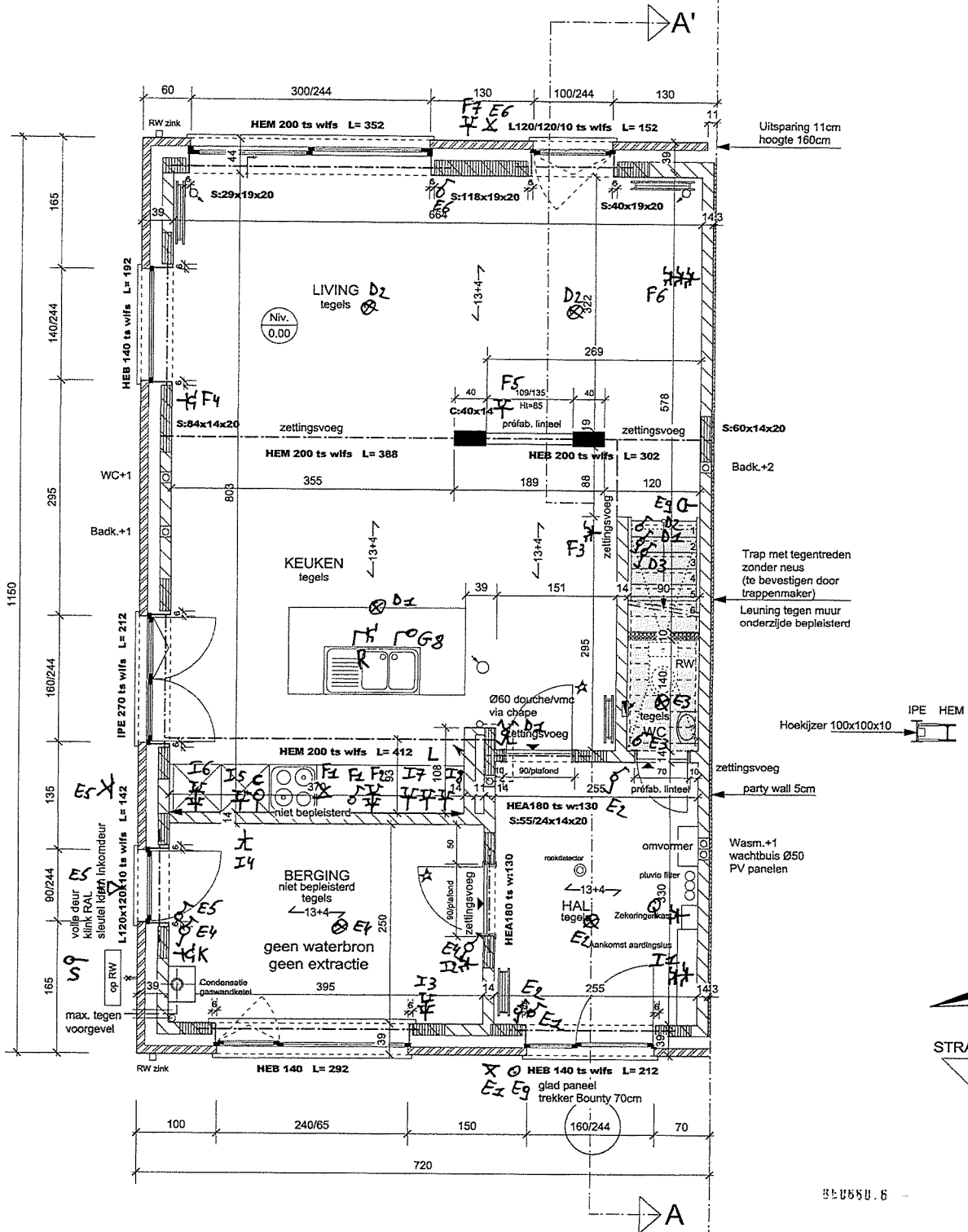

SUPERISOLERENDE BEGLAZING U 0.6w/m2K

HOOGTE ONDER LINTEEL VAN
BINNENDEUROPENINGEN GELIJKVLOER ht. 207
min. 1à1.2cm luchtspleet onder alle deur
behalve de deur van de garage

BOUWKNOPEN/KOUDE BRUGGEN
VOLGENS DETAILS

SUPERSTRUCTUUR CFR STUDIE SIMON 09/2018-160

5744-EXEC2-EVG-17-12-18

1/50

GELIJKVLOERS

Niveau 0.00

☆ binnendeur met bovenlicht

◀ zettingsvoeg

Wesberg (naast 17), 3040 Huldenberg

Fiere Cottolano
Architectuur

Alle stoffen zijn
40x14x20 tenzij anders aangeduid

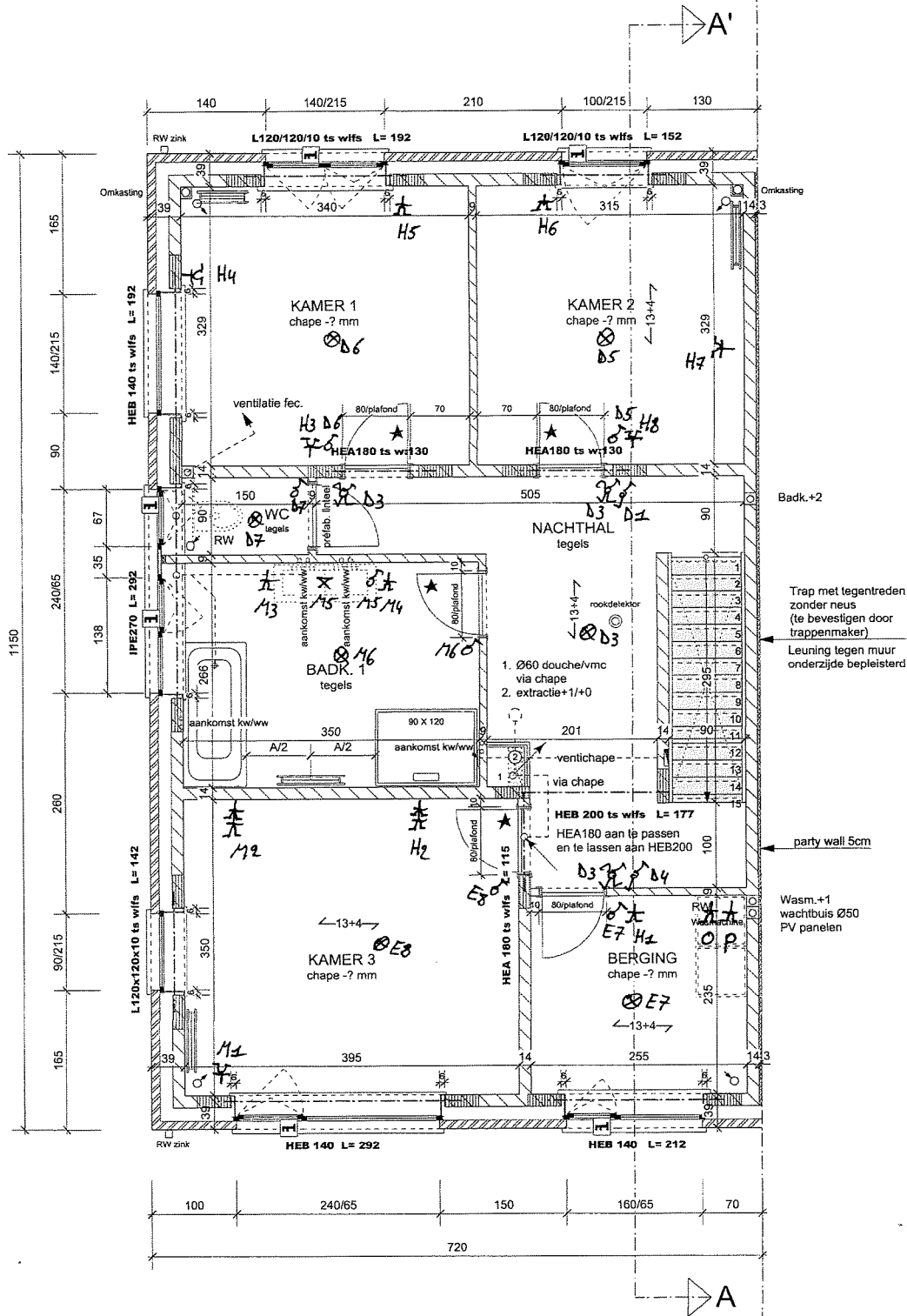

SUPERISOLERENDE BEGLAZING U 0.6w/m2K

SUPERSTRUCTUUR CFR STUDIE SIMON 09/2018-160

HOOGTE ONDER LINTEEL VAN
BINNENDEUOPENINGEN VERDIEPING ht. 208
min. 1à1.2cm luchtspleet onder alle deuren

BOUWKNOPEN/KOUDE BRUGGEN
VOLGENS DETAILS

☆ Binnendeuren met bovenlicht

☐ Klink met slot

5744-EXEC2-EVG-17-12-18

1/50

VERDIEPING

Wesberg (naast 17), 3040 Huldenberg

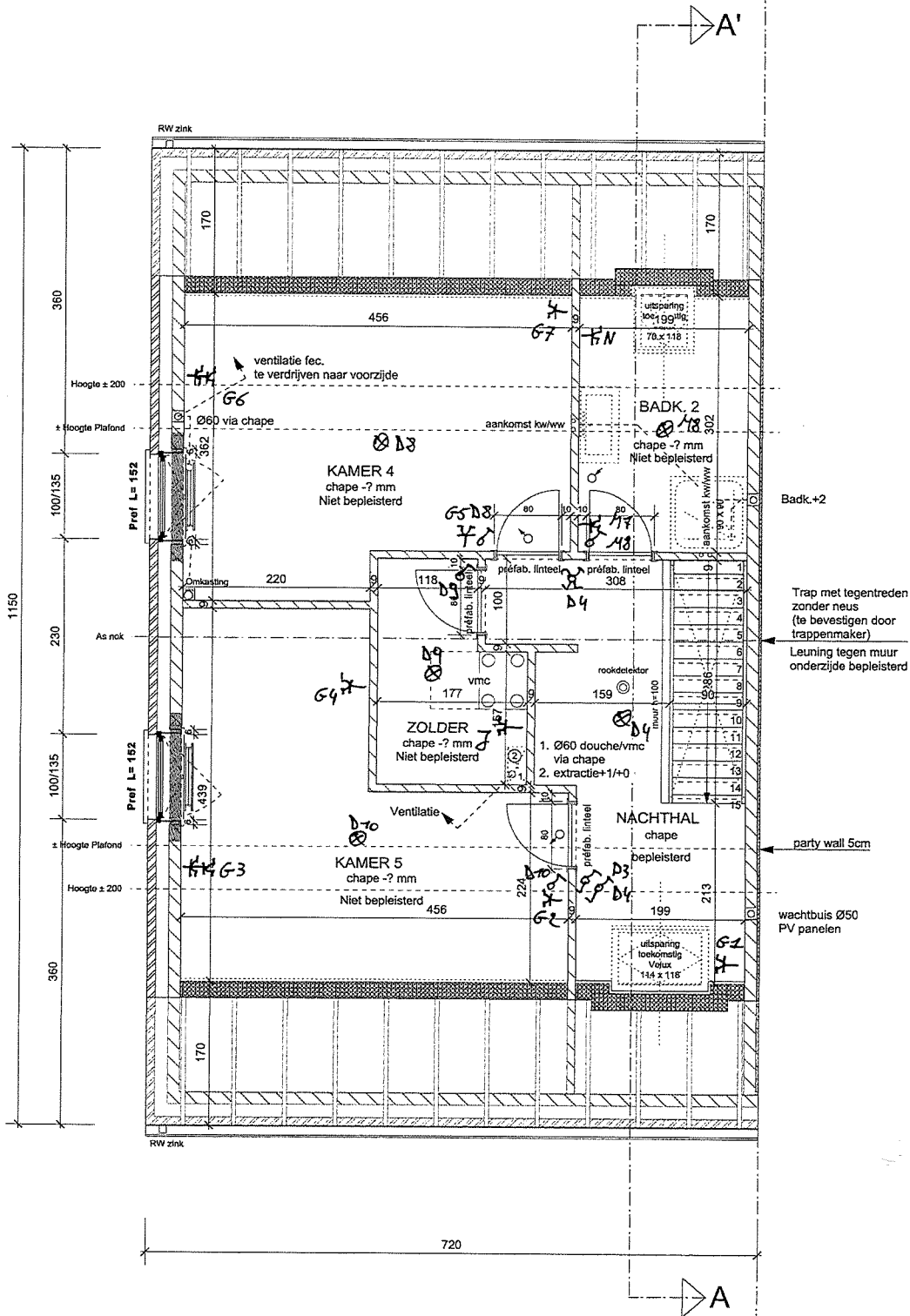

SUPERISOLERENDE BEGLAZING U 0.6w/m2K

HOOGTE ONDER LINTEEL VAN
BINNENDEUROOPENINGEN VERDIEPING ht. 208
min. 1à1.2cm luchtspleet onder alle deuren

BOUWKNOPEN/KOUDE BRUGGEN
VOLGENS DETAILS

SUPERSTRUCTUUR CFR STUDIE SIMON 09/2018-160

5744-EXEC2-EVG-17-12-18

1/50

ZOLDER