

Rapport de contrôle d'installations électriques à basse et à très basse tension

EXEMPLAIRE ORIGINAL

CE RAPPORT ANNULE ET REMPLACE LE RAPPORT 83/2024/64778/E04:1

RÉF. 83/2024/64778/E04:2

DATE DU CONTRÔLE

07/05/2024

AGENT VISITEUR

Dylan Jacqumin

ADRESSE DU CONTRÔLE

Rue de charletoi 9 - 6140
Fontaine-l'Évêque

TYPE DE CONTRÔLE

Visite de contrôle (6.5.)

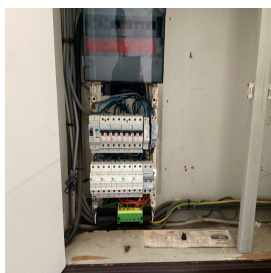

› DONNÉES GÉNÉRALES

Type de locaux	agence
Client	Notaire Maitre denis carpentier
Responsable des travaux	non communiqué
Dérogations applicables/appliquées	Application des dérogations de la partie 8 du Livre 1 – AR 8/09/2019
Les limites du contrôle sont	uniquement le rez de chaussée
Document des influences externes	pas OK
Présence de personnel BA4/BA5	Non
Date de la réalisation de l'installation	à partir du 1/10/1981 et avant le 1/06/2020

› DONNÉES DU RACCORDEMENT

Gestionnaire du réseau de distribution (GRD)	ORES ASSETS
Type d'alimentation	Alimentation via compteur BT GRD
Code EAN	non communiqué
Numéro du compteur	31534188
Index jour/nuit	017044,9/
Type de protection générale	Disjoncteur
Câble compteur - tableau	EXVB 4 x 10 mm ²
Tension nominale de service	230V - AC
Courant nominal de la protection de branchement	40A

› CONTRÔLE

Conformité schéma(s) unifilaire(s) et plan(s) de position	pas OK	Nombre de tableaux	1	Nombre de circuits	10
Système de mise à la terre	TT	Les fondations datent		d'avant le 1/10/1981	
Type d'électrode de terre	piquets	Résistance de dispersion de la prise de terre des masses (Ω)		17,6	
Conformité des liaisons équipotentielles et des PE	pas OK	Test de continuité		pas concluant	
Contrôle boucle de défaut	concluant	Protection contre les contacts indirects		pas OK	
Liste des voies d'évacuation et des lieux à évacuation difficile	Pas OK	Plan/liste Installations critiques		Pas OK	
Plan/liste installations de sécurité	Pas OK	Dispositif différentiel de tête		ID - 40A - 300mA - type A - test OK	
Protection contre les contacts directs	pas OK	Résistance générale d'isolement (M Ω)		0,70	
Contrôle des installations critiques	Sans objet	Contrôle des installations de sécurité		Sans objet	
Les défauts de continuité sont localisés dans	le bureau				

CONCLUSION : NON CONFORME

L'installation électrique n'est pas conforme aux prescriptions du Livre 1 de l'arrêté royal du 8 septembre 2019 établissant le Livre 1 sur les installations électriques à basse tension et à très basse tension.

Les travaux nécessaires pour faire disparaître les infractions constatées doivent être exécutées sans retard et toutes mesures adéquates doivent être prises pour qu'en cas de maintien en service de l'installation, les infractions ne constituent pas un danger pour les personnes.

Signature de l'agent



Rapport de contrôle d'installations électriques à basse et à très basse tension

EXEMPLAIRE ORIGINAL

CE RAPPORT ANNULE ET REMPLACE LE RAPPORT 83/2024/64778/E04:1

RÉF. 83/2024/64778/E04:2

› RAPPEL SUR LES PRESCRIPTIONS RÉGLEMENTAIRES

Le propriétaire, le gestionnaire ou l'exploitant de l'installation électrique est tenu :

- d'en assurer ou d'en faire assurer l'entretien ;
 - de prendre toutes mesures adéquates pour que les dispositions du Livre 1 de l'arrêté royal du 8 septembre 2019 établissant le Livre 1 sur les installations électriques à basse tension et à très basse tension soient en tout temps observés ;
 - de conserver les documents de l'installation électrique dans un dossier, de le tenir à disposition de toute personne qui peut le consulter et de mettre à disposition une copie de ce dossier à tout éventuel locataire ;
 - de transmettre le dossier de l'installation électrique au nouveau propriétaire, gestionnaire ou exploitant ;
 - d'aviser immédiatement le fonctionnaire préposé à la surveillance du Service Public Fédéral ayant l'Energie dans ses attributions de tout accident survenu aux personnes et du, directement ou indirectement, à la présence d'installations électriques ;
 - de renseigner dans le dossier de l'installation électrique toute modification ou extension non importante survenue sur l'installation électrique ;
 - de laisser réaliser par un organisme agréé un contrôle de conformité avant la mise en usage sur toute modification ou extension importante survenue sur l'installation électrique.
- Dans le cadre des missions légales des organismes agréés, une copie de ce rapport est tenue pendant une période de 5 ans par l'organisme agréé. Cette copie est tenue à la disposition de toute personne autorisée légalement à la consulter. Pour de plus amples informations sur les prescriptions réglementaires ou plaintes, la Direction générale de l'Energie du Service public fédéral Economie, PME, Classes moyennes et Energie (<https://www.economie.fgov.be>) est l'autorité compétente des organismes agréés.

› LISTE DES INFRACTIONS

- Le document des influences externes n'est pas en ordre / est à fournir
- Le numéro d'identification, la tension de service, le schéma de mise à la terre, le courant de court-circuit présumé maximal, et/ou l'éventuelle utilisation de la filiation n'est pas indiquée sur le tableau électrique - 3.1.3.3.b
- La liste des voies d'évacuation et des lieux à évacuation difficile n'est pas présente. - 3.1.2.1.
- Les schémas unifilaires et/ou plans de position ne sont pas présents - 3.1.2.1.
- Raccordements et assemblage, les connexions ou de dérivations des câbles dans les boîtes ne sont pas effectués en conformité avec les règles de l'art, elles doivent être réalisées dans des tableaux, aux bornes des interrupteurs ou des prises de courant ou dans les appareils d'éclairage. Les boîtes d'encastrement des prises et interrupteurs doivent être suffisamment larges pour y réaliser facilement les connexions.
- La continuité du PE vers les contacts de terre des socles de prise et/ou vers des appareils de classe 1 à poste fixe et/ou des liaisons équipotentielles (principales, supplémentaires) n'est pas réalisée - 5.4.3.6.
- Le plan/la liste des installations critiques n'est pas présent(e) - 3.1.2.1.
- Le plan/la liste des installations de sécurité n'est pas présent(e) - 3.1.2.1.
- Interrupteur(s) et/ou socle(s) de prise et/ou boîte(s) de dérivation ne sont pas fixés correctement - 1.4.
- Des modes de pose, connexions et/ou dérivations ne sont pas conformes - Art 198, 201 à 214, 278

› REMARQUES

- Les plans et schémas seront à adapter en fonction des travaux de mise en conformité qui seront réalisés.
- Lors d'une rénovation de l'installation électrique, les dérogations pourraient ne plus être appliquées.
- Nous ne pouvons pas exclure qu'au dépôt des schémas il puisse y avoir d'autres infractions