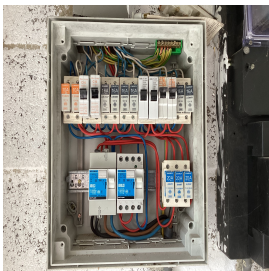

Inspektionsbericht von elektrischen Anlagen bei Niederspannung und sehr niedriger Spannung

TRADUCTION/ÜBERSETZUNG

REF. 34/2024/59241/01:1

DATUM DER KONTROLLE 20/03/2024 **INSPIZIERENDE KONTROLLEUR** Olivier Dodet
ADRESSE DER KONTROLLE Stendrich 95 - 4700 Eupen **ART DER KONTROLLE** Periodische Prüfung (6.5.)

› ALLGEMEINE ANGABEN

Adresse der Installation	Stendrich 95 - 4700 Eupen
Art der Räume	Wohnheit (Haus)
Anlass der Kontrolle	[REDACTED]
Besitzer	[REDACTED]
Verantwortliche der Arbeiten	[REDACTED]
Anwendbare/angewendete Ausnahmen	8.2.2.

› ANGABEN ZUM STROMANSCHLUSS

Betreiber Verteilungsnetz (BVN)	ORES ASSETS
EAN-Code	nicht mitgeteilt
Zählernummer	44783484
Index Tag/Nacht	113385,1/
Typ der allgemeinen Abschaltung	Teco
Kabel Stromkasten	VFVB 4 x 10 mm ²
Nominale Betriebsspannung	3x400V + N - AC
Nominale Strom der Schutzverbindung	20A

› KONTROLLE

Konformität Kabelschema und Lageplan	Nicht Ok	Anzahl Stromkasten	Anzahl Stromkreise
Die Fundamente stammen von	Nach 01/10/1981	1	8
Erdung	Schleife		
Erdungswiderstand (Ω)	13,9		
Konformität der equipotentialen Verbindungen und der PE	Nicht in Ordnung		
Test Kontinuität	Nicht schlüssig		
Kontrolle Fehlerstromschleife	Schlüssig		
Schutz gegen indirekte Kontakte	Nicht OK		
		Differentialvorrichtung am Kopf der Anlage	ID - 40A - 300mA - Typ A - Test OK
		Zusätzliche Differentialvorrichtung	ID - 40A - 30mA - Typ A - Test nicht Ok
		Fixierung/Zustand/Verschlechterung	OK
		Sichtprüfung von stationären und/oder mobilen Geräten	Nicht OK
		Schutz gegen direkte Kontakte	OK
		Allgemeine Isolationswiderstand (MΩ)	7,88
		Korrespondenz zwischen Hauptdifferential - Erdung	Nicht in Ordnung
		Angemessenheit Überstromschutzvorrichtungen - Schaltungsabschnitten	OK

ABSCHLUSS : NICHT KONFORM

Im Datum von 20/03/2024, ist die Elektro-Installation von Stendrich 95 - 4700 Eupen ist nicht konform mit den Anforderungen von Buch 1 des Königlichen Erlasses vom 8. September 2019 zur Erstellung von Buch 1 über elektrische Anlagen mit niedriger und sehr niedriger Spannung. Die von Certinergie ausgeführte Kontrolle bezieht sich auf die sichtbaren und normal zugänglichen Teile der Installation. Die Arbeiten zur Behebung der bei der Kontrolle festgestellten Verstöße sind unverzüglich durchzuführen und alle erforderlichen Maßnahmen sind zu ergreifen, damit die Verstöße Personen und Güter nicht gefährden falls die Installation in Betrieb gehalten wird. Eine neue Kontrollprüfung durch das selbe anerkannte Kontrollorgan soll durchgeführt werden, um das Beheben der Verstöße zu konstatieren ; dies spätestens vor dem 20/03/2025.

Unterschrift des Prüfers



Inspektionsbericht von elektrischen Anlagen bei Niederspannung und sehr niedriger Spannung

TRADUCTION/ÜBERSETZUNG**REF. 34/2024/59241/01:1**

› LISTE DER VERSTÖSSE

- Der Stromkabel des Hauptstromkasten ist nicht konform. - 4.4.1.5.;4.3.3.;5.2.7.
- Die Netz- und/oder Lageschemas sind nicht auffindbar. - 3.1.2.;6.4.6.;6.5.7.;9.1.2.
- Die Sockel der Schmelzsicherungen / Stecksicherungen sind nicht mit Elementen zum Kalibrieren ausgestattet. - 5.3.5.5.
- Die internen Hauptwasser- und/oder Gasleitungen des Gebäudes und/oder die Hauptleitungen der Heizung und der Klimaanlage und/oder zugängliche Metallteile der Baustruktur und/oder andre wesentliche Metallteile sind nicht mit der Haupterdung verbundene. - 4.2.3.2.;5.4.4.1.;8.2.1.
- Die Betriebsspannung wird nur auf der Schalttafel angezeigt - 3.1.3.3.a
- Die Fehlerstromschutzschalter funktioniert nicht nach Betätigung des Testschalters. - 5.3.5.3.;6.4.6.4.;6.5.7.2.
- Die Kontinuität des PE mit den Erdungen der Steckdosen und/oder der ortsfest installierten Apparate der Klasse 1 und/oder der (Haupt- Neben-) Potenzialausgleiche ist nicht hergestellt. - 6.4.6.4.;6.5.7.2.
- Die Anschlußleitung eines oder mehrerer elektrischer Rolladenmotoren ist nicht gemäß den Regeln der Technik installiert / befestigt.

› BEMERKUNGEN

- Der Kontrollbesuch dient auch dazu, die Unterlagen über die elektrische Anlage erneut zu vervollständigen.
- Das ortsfeste oder stationäre Elektromaterial ist nicht vorhanden - Spülmaschine/Waschmaschine/Trockner
- Bei einer Ausbesserung der Elektroinstallation können die Ausnahmeregelungen nicht mehr zutreffen.
- Wir können nicht ausschließen, dass nach Vorlage der Schemata noch andere Verstöße festgestellt werden.
- Man muss einen Verbindungskabel nach dem Prinzip der Doppelisolierung zwischen dem Stromzähler und der Schalttafel mit dem Hauptdifferential verlegen; wenn nicht, muss eine Differentialstromschutzschalter so nah wie möglich am Ende des Zählers des REV verlegen werden, und der Kabel zwischen dem Zähler und dieser Differentialvorrichtung muss in einer isolierten Hülle liegen.

Erinnerung der reglementierten Vorschriften :

Der Eigentümer, Verwalter oder Betreiber der Elektroinstallation muss :

- a) den Unterhalt sicherstellen oder aufrechterhalten ;
- b) alle geeigneten Maßnahmen ergreifen um sicherzustellen, dass die Bestimmungen von Buch 1 des Königlichen Erlasses vom 8. September 2019 zur Erstellung von Buch 1 über elektrische Anlagen mit niedriger und sehr niedriger Spannung jederzeit eingehalten werden ;
- c) die Dokumente in einer Akte aufbewahren, einschließlich der Kontrollberichte der elektrischen Installation, und für jede Person verfügbar halten die sie einsehen möchte, und eine Kopie dieser Akte für jeden möglichen Mieter bereithalten ;
- d) die Akte bezüglich der Elektroinstallation an den neuen Eigentümer, Verwalter oder Betreiber übertragen ;
- e) den für die Aufsicht zuständigen Beamten des föderalen öffentlichen Dienstes unverzüglich über alle Unfälle mit Personen zu informieren, hervorgerufen direkt oder indirekt durch das Vorhandensein elektrischer Anlagen ;
- f) in der Akte der Elektroinstallation alle nicht wesentlichen Änderungen oder Erweiterungen der Elektroinstallation vermerken ;
- g) eine Konformitätsprüfung der grösseren Änderungen oder Erweiterungen der Elektroinstallation von einem zugelassenen Kontrollorgan durchgeführt lassen, bevor sie verwendet wird ;
- h) wenn während der Inspektion Verstöße festgestellt wurden, muss eine neue Inspektion vom gleichen zugelassenen Kontrollorgan durchgeführt werden, um das Beheben der Verstöße am Ende eines Zeitraums von einem Jahr überprüfen zu lassen. Für den Fall, dass während dieses zweiten Kontrollbesuchs weiterhin Verstöße vorliegen, muss das zugelassene Kontrollorgan eine Kopie des Inspektionsberichts senden an die Generaldirektion Energie welche zuständig ist für die hohe Überwachung der häuslichen Elektroinstallationen.

Inspektionsbericht von elektrischen Anlagen bei Niederspannung und sehr niedriger Spannung

TRADUCTION/ÜBERSETZUNG

REF. 34/2024/59241/01:1

› ANHÄNGE

Anderes

