



vzw - AIB-VINÇOTTE Belgium - asbl

Siège d'exploitation: Jan Olieslagerlaan 35 • 1800 Vilvoorde
Tél +32(0)2 674 57 11 • fax +32(0)2 674 59 59 • info@vincotte.be • www.vincotte.com
Siège social: Diamant Building • Boulevard A. Reyerslaan 80 • B-1030 Bruxelles

Safety, quality and environmental services

Rapport n° : 30408575



F 096127

- Antwerpen-Limburg tél : 03 221 86 11
Oost & West -Vlaanderen tél : 09 244 77 11
Brabant tél : 02 674 57 11
Wallonie tél : 081 432 611

Rési code :

1

PROCÈS VERBAL D'EXAMEN DE CONFORMITÉ ET/OU DE VISITE DE CONTROLE D'UNE INSTALLATION ÉLECTRIQUE BASSE TENSION

Responsable des travaux : Installation : Propriétaire / gestionnaire :
Nom, Prénom : EL-B. S. JA
Adresse : Chemin des Lorisiers 5
CP + Commune : 5020 Teltow
Tél. : /

Bases de l'examen : Règlement Général sur les Installations Electriques (RGIE)

Art 270 mise en usage modification extension
Art 271 périodique contrôle
Art 276 : renforcement Art 276bis : vente d'une unité d'habitation
Art 86 Art 271bis Unité d'habitation
Art 87 Art 278 Unité de travail domestique
Art 88 Art ... Parties communes
Art ... Art ... Unité de travail

Données générales de l'installation électrique :

Données distributeur EAN Compt. kWh n° : 2344648 Index jour : 663 nuit : 714
Protection branchement (A) : 020 025 032 040 050 063 080 100 30
Données installation Conçue pour UN : 230 V 3x230 V 3N400 V
Description installation Dispositif diff. gén. : 40 A / 300 mA Nombre de tableaux : Nombre de circuits terminaux : 97

Mesures - tests - contrôle visuel - scellés :

Contacts dir. Contacts indir. Montage Appareils Matériel l>/section Schémas Contrôle bcl de défaut
Résistance de dispersion de la prise de terre : 97 Ohm Isolement général : 3.5 M Ohm Continuité de terre Test dispositif diff.
Le dispositif différentiel général : était plombé a été plombé n'a pas été plombé ne peut pas être plombé

Infractions - Remarques (pour la signification des codes éventuels : voir au verso)

Infractions Nouvelle installation Néant
Infractions Installation existante Néant
Remarques Lignes extérieures non placées, ainsi que le portail
Visa GRD ou mandataire :

Conclusion(s) :

- La nouvelle installation est conforme n'est pas conforme au RGIE.
L'installation existante est conforme n'est pas conforme au RGIE.

L'installation électrique doit être recontrôlée avant
par le même organisme de contrôle.

Agent visiteur :

Nom : G. IOT Agent n° : 1154 Date : 17/06/2015

Pour le Directeur Général : Signature Jean-Marc GIOT Agent 1154

Annexe(s) : Schéma(s) de position : 3 Schéma(s) unifilaire(s) : 6

- Ce procès verbal doit être conservé dans le dossier de l'installation électrique...
Le Service Public Fédéral Economie doit être avisé immédiatement de tout accident...
Le contrôle n'a porté que sur les parties visibles et accessibles de l'installation.
Les informations recueillies sur place ne nous permettent pas de déterminer la date de réalisation de l'installation électrique.
Nous vous invitons à compléter le(s) schéma(s) pour les éléments qui n'étaient pas visibles lors de la visite de contrôle.
Les travaux nécessaires pour faire disparaître les infractions constatées au moment de la visite de contrôle doivent être exécutés sans retard...





|                                       |  |   |          |                    |     |
|---------------------------------------|--|---|----------|--------------------|-----|
| DESSINE : Dautrebande Jean-paul       |  | D | 16/06/15 | MISE A JOUR        | JPD |
| VERIFIE :                             |  | C | 10/02/15 | MISE A JOUR        | JPD |
| TVA : 430 361 185                     |  | B | 13/11/14 | MISE A JOUR        | JPD |
| DATE DE CREATION : La 30 Octobre 2014 |  | A | 30/10/14 | Première Diffusion | JPD |
|                                       |  | D |          | MODIFICATION       | D   |

TEMPLOUX 5020  
Chemin des loriot

IMPLANTATION  
+1

|         |    |                     |
|---------|----|---------------------|
| FOLIO   | 01 | CHANTIER : CH001627 |
| SUIVANT | 02 | AutocAD LT          |
| TOTAL   | 03 |                     |

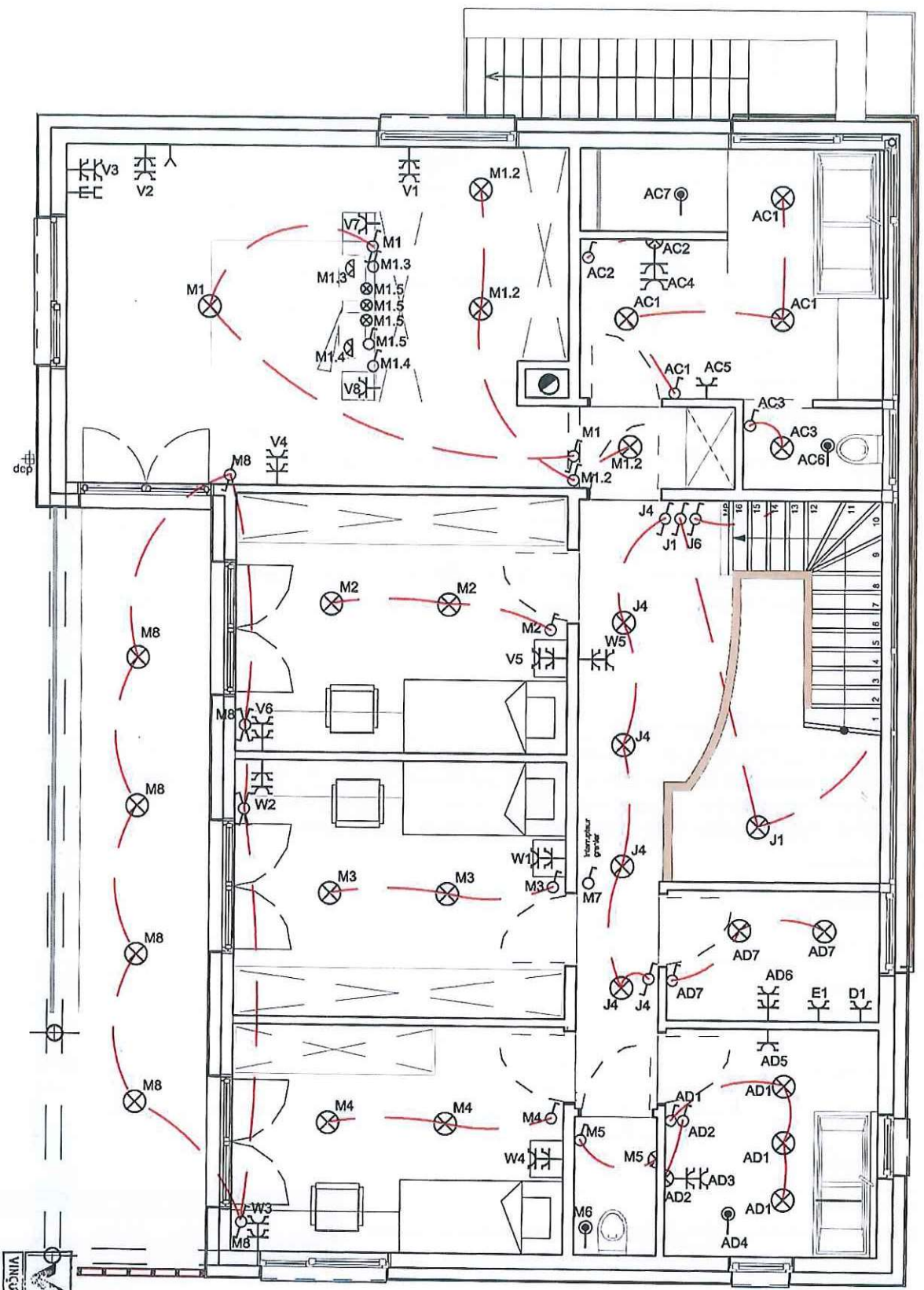

17-06-2015  
Marc GIOT  
ville 1154  
VINCENT



DESSINE : Dautrebande Jean-paul

VERIFIE :

TVA : 430 361 185

DATE DE CREATION : Le 30 Octobre 2014

| INDEX | DATE     | MODIFICATION       |
|-------|----------|--------------------|
| A     | 30/10/14 | Première Diffusion |
| D     |          |                    |

TEMPLOUX 5020  
Chemin des Iorlots

IMPLANTATION  
REZ

| FOLIO   | 02 |
|---------|----|
| SUIVANT | 03 |
| TOTAL   | 03 |

CHANTIER : CH001627

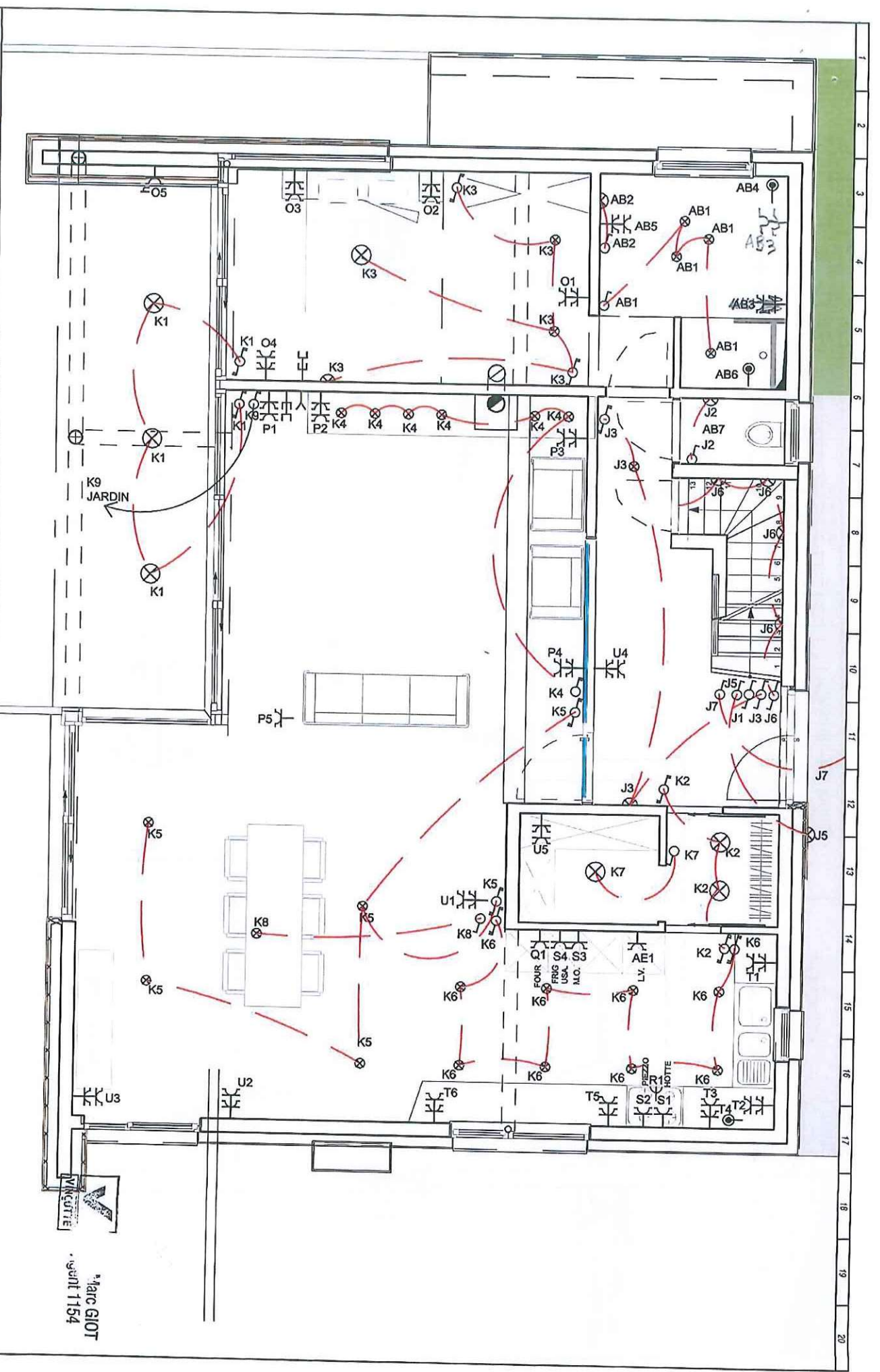

Marc GIOT  
1154





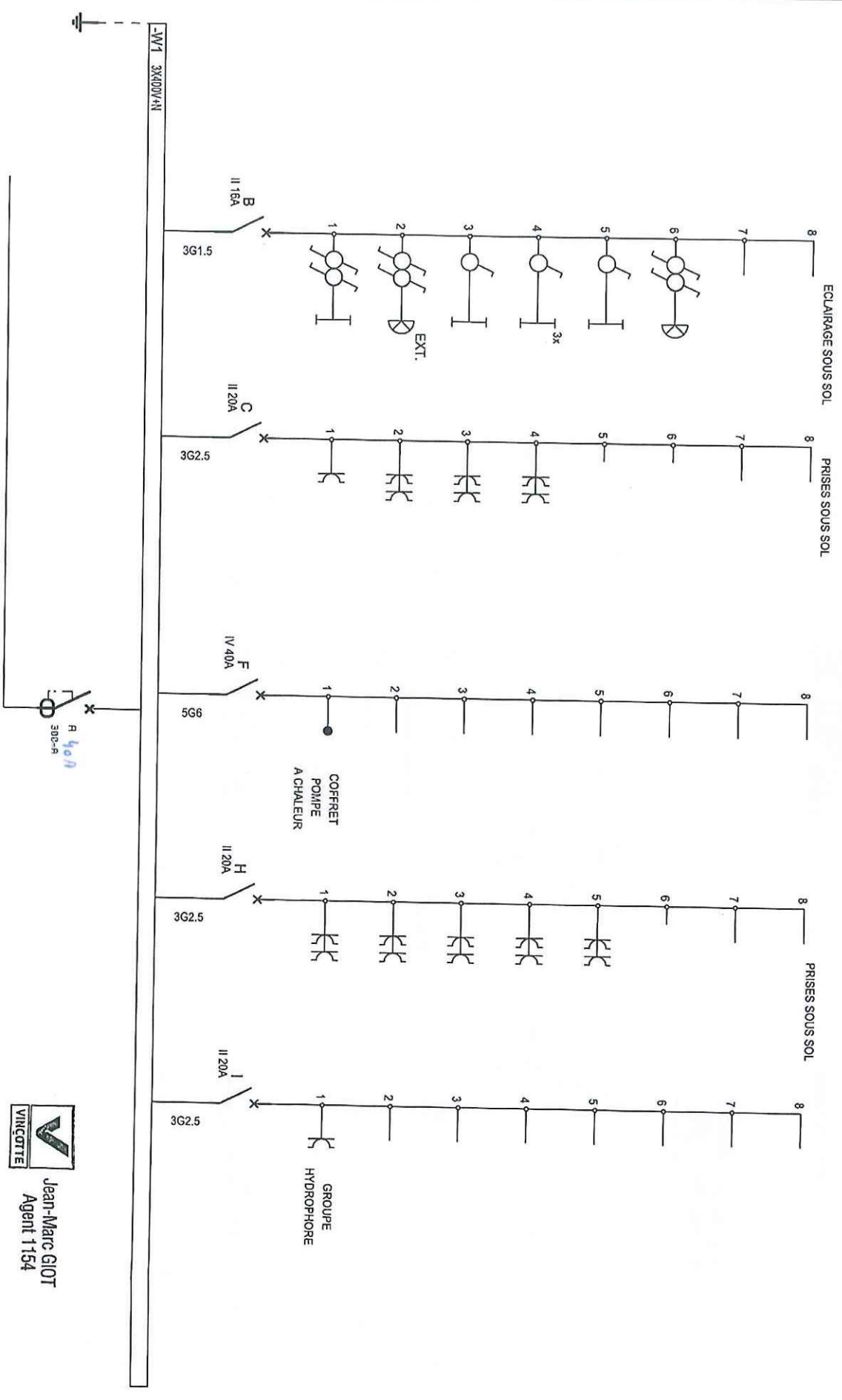

**ELBIS**  
 Dossier n° : CH001627

|                |            |
|----------------|------------|
| DATE DE DÉPART | 04/11/2014 |
| DATE DE RETOUR |            |
| PROJET         |            |
| CLIENT         |            |

Client : Rue des Adresses 25/14  
 Adresse 1 : 5150 FLORENNE  
 Adresse 2 :  
 Dossier n° :

UNIFILAIRE

**VIKOTTE**

Jean-Marc GIOT  
 Agent 1154

FOLIO 010  
 011

Logiciel SEE v. 4.40

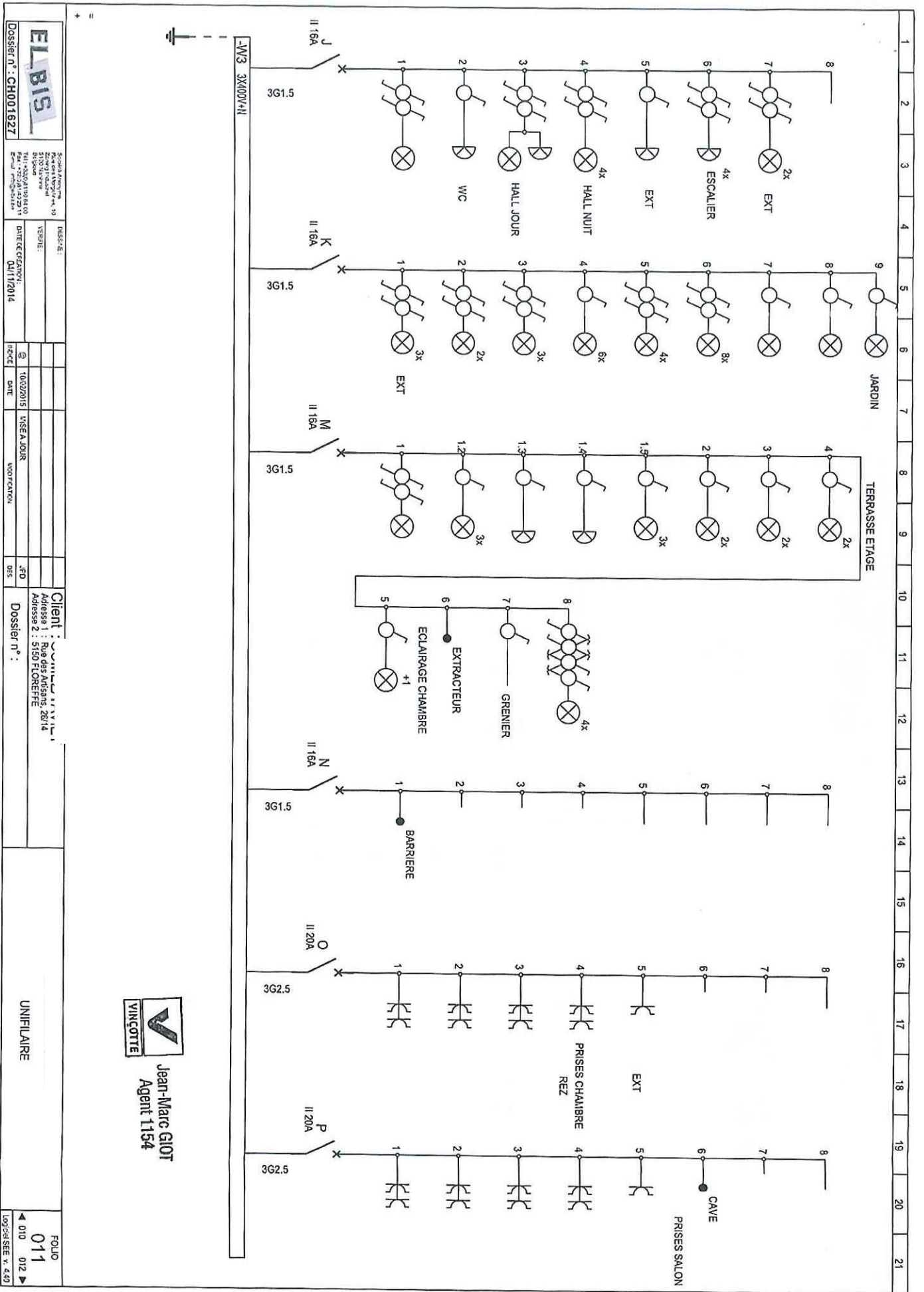

**ELBIS**  
 Dossier n° CH00162Z

Société à responsabilité limitée  
 Zoning Industriel  
 51000 FLOREFFE  
 Tél. +33(0)327142271  
 Fax. +33(0)327142271  
 Email: elbis@elbis.fr

Client : **UNIFILAIRE**  
 Adresse 1 : Rue des Ardans 2814  
 Adresse 2 : 5150 FLOREFFE

FICHE : 10/02/2015  
 DATE : 10/02/2015  
 N°SEA JOUR :  
 N°SEA NUIT :  
 N°SEA EXT :

UNIFILAIRE  
 Dossier n° :

FOLIO  
 011  
 010 012  
 Logiciel SEE v. 4.30



**Jean-Marc GIOT**  
 Agent 1154

|   |   |   |   |   |   |   |   |   |    |    |    |    |    |    |    |    |    |    |    |    |
|---|---|---|---|---|---|---|---|---|----|----|----|----|----|----|----|----|----|----|----|----|
| 1 | 2 | 3 | 4 | 5 | 6 | 7 | 8 | 9 | 10 | 11 | 12 | 13 | 14 | 15 | 16 | 17 | 18 | 19 | 20 | 21 |
|---|---|---|---|---|---|---|---|---|----|----|----|----|----|----|----|----|----|----|----|----|

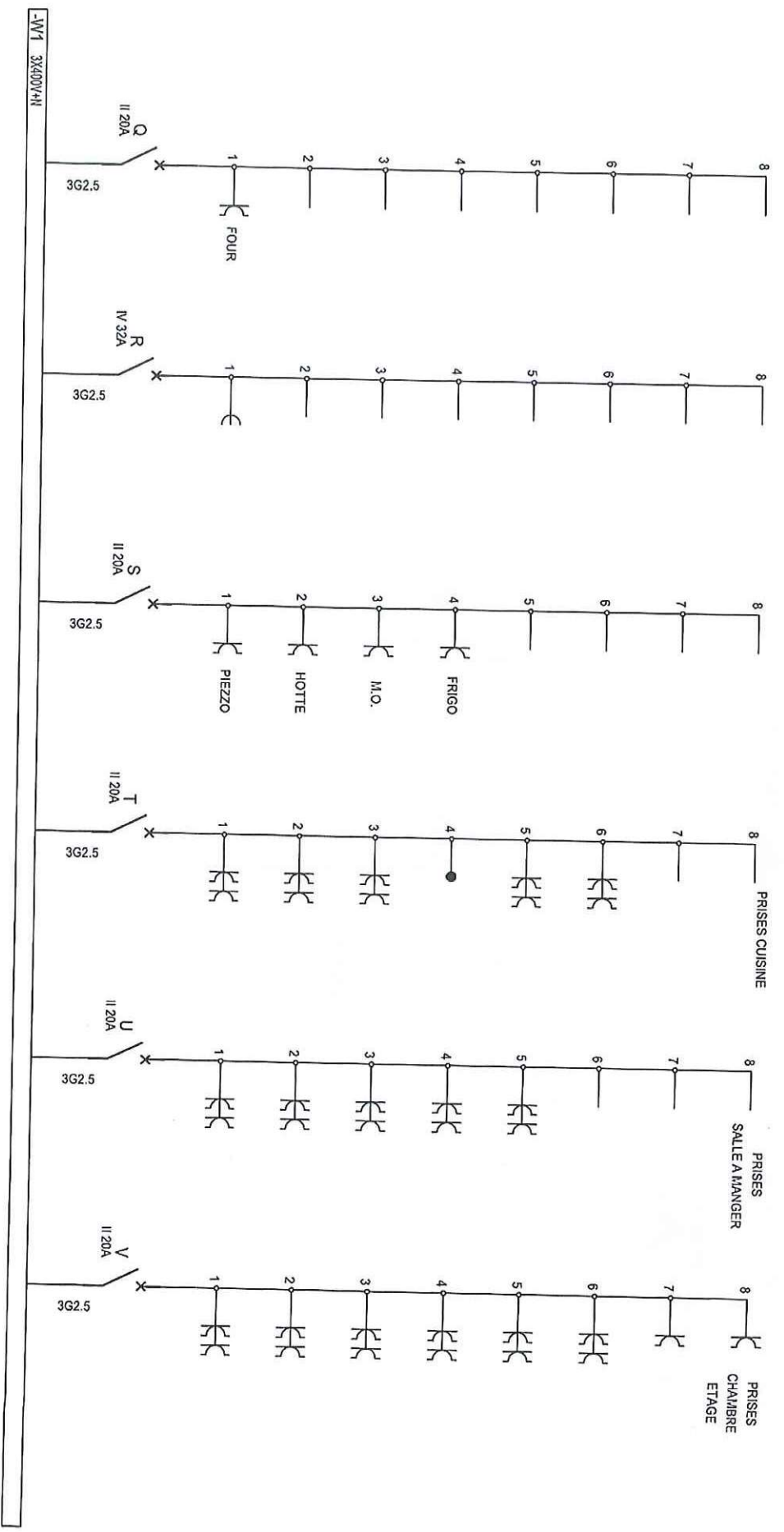

+ TGBT

**ELBIS**  
 Dossier n° : CH00162Z

Service Technique  
 Zone Industrielle  
 Boulevard de la République  
 91100 BRUNY  
 Tél. : 03 45 21 00 00  
 Fax : 03 45 21 00 01  
 Email : elbis@elbis.fr

DESIGNÉ :  
 VESSE  
 DATE DE CRÉATION :  
 04/11/2014

PROJÉTÉ :  
 10/02/2015  
 DATE

REVISÉ :  
 15/02/2015  
 DATE

PROJÉTÉ :  
 03/03/2015  
 DATE

Client  
 Adresse 1 : Rue des Artisans, 28/14  
 Adresse 2 : 5150 FLOREFFE  
 Dossier n° :



Jean-Marc GIOT  
 Agent 1154

UNIFILAIRE

FOLIO  
 012  
 011 013

Logiciel SEE v. 4.29

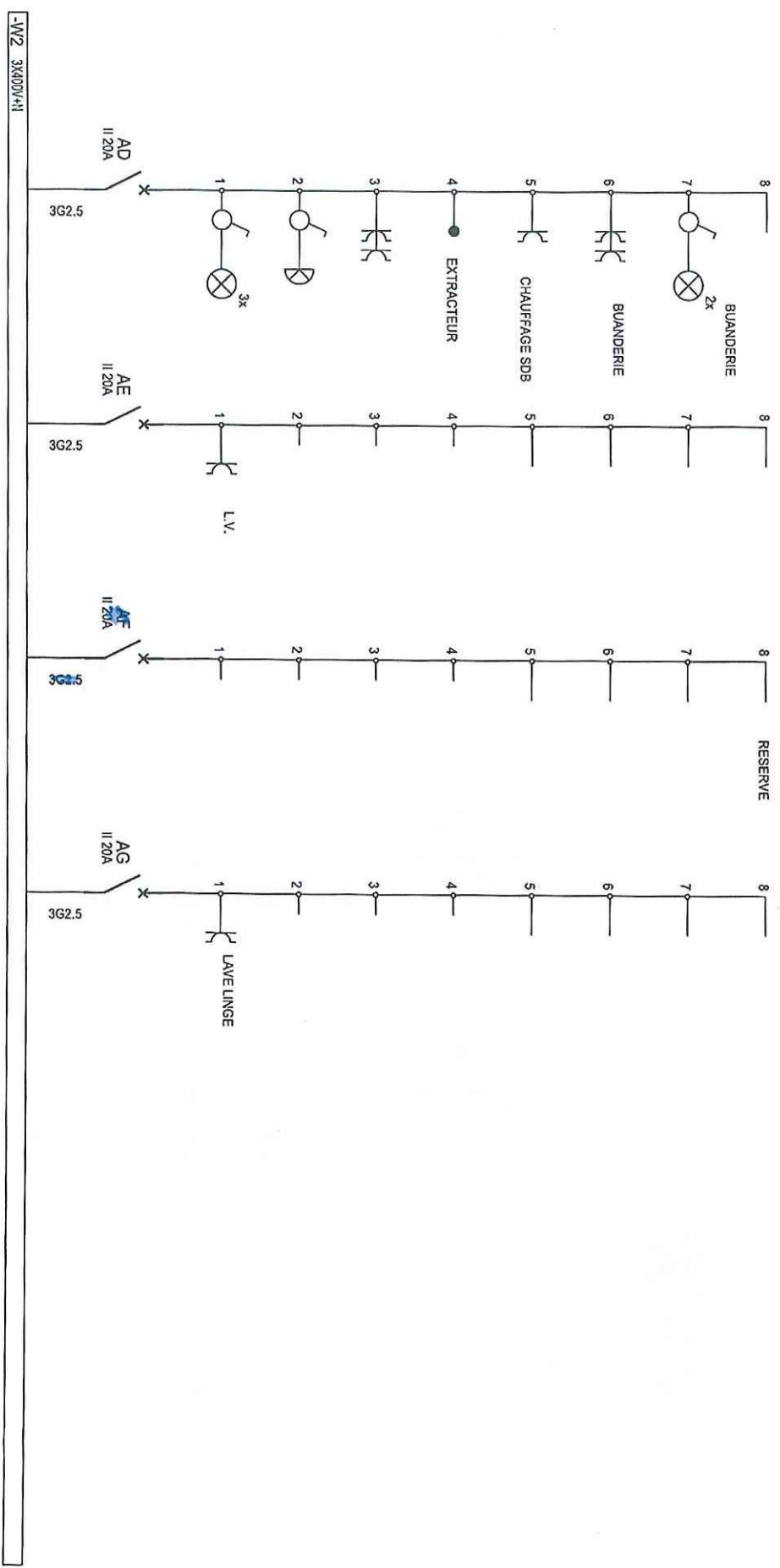

+ TGBT

|                       |  |  |  |   |  |  |  |  |  |  |  |
|-----------------------|--|--|--|---|--|--|--|--|--|--|--|
|                       |  | Société Anonyme<br>20000 Le Mans<br>51090 Le Mans<br>Tél : +33(0)1434440<br>Fax : +33(0)1432711<br>E-mail : elbis@elbis.fr |  | DESIGNE :<br>VERIFIE :<br>DATE DE CREATION : 04/11/2014 |  | @ 10/02/2015<br>DATE<br>MISE A JOUR<br>CONFIGURATION |  | Client :<br>Adresse 1 :<br>Adresse 2 : 5150 FLOREFFE<br>Dossier n° : |  | FOLIO<br>015<br>014<br>(voir SEE x 44) |  |
| Dossier n° : CH001627 |  | UNIFILAIRE   |  |   |  |  |  |  |  |  |  |

Jean-Marc GIOT  
 Agent 1154